

**Jahresrechnung**

**2015**

**Einwohnergemeinde**

**Anterlangenegg**

**mit Vorbericht**

## INHALTSVERZEICHNIS

Inhaltsverzeichnis	2
Vorbericht	3 – 9
Finanzkennziffern	10 – 15
Übersicht über die Jahresrechnung	16 + 17
Finanzierungsausweis	18
Zusammenzug der Bestandesrechnung (mit Grafik)	19 + 20
Zusammenzug der Laufenden Rechnung nach Funktionen (mit Grafik)	21 + 22
Zusammenzug der Laufenden Rechnung nach Arten	23 – 26
Zusammenzug der Investitionsrechnung nach Funktionen	27
Zusammenzug der Investitionsrechnung nach Arten	28
Abschreibungstabelle	29 + 30
Verpflichtungskreditkontrolle	31 + 32
Nachkreditabelle	33 + 34
Laufende Rechnung	1 - 38 gelbe Seiten
Investitionsrechnung	1 - 4 blaue Seiten
Bestandesrechnung	1 - 10 rote Seiten
Anhang:	
Verzeichnis der Eventualverpflichtungen und Brandversicherungswerte von Sachanlagen	Anhang 1
Berechnungsblatt Wiederbeschaffungswerte und Einlagen in Spezialfinanzierung Wasser	keine (Genossenschaft)
Berechnungsblatt Wiederbeschaffungswerte und Einlagen in Spezialfinanzierung Abwasser	Anhang 2
Protokollauszug Gemeinderat (Sitzungen vom 20. April und 4. Mai 2016)	
Vollständigkeitserklärung (als Kopie, das Original ist bei der Rechnungsprüfungskommission)	
Bestätigungsbericht der Rechnungsprüfungskommission zu Handen Gemeindeversammlung	
Bestätigung nach Art. 126a GV (als Kopie, das Original geht ans AGR)	
Übersicht über die Jahresrechnung, Plausibilitätskontrolle, Berechnung der Finanzkennziffern	

Die Genehmigung durch die Gemeindeversammlung ist wie in der Musterrechnung im Vorbericht enthalten

## Bericht zur Jahresrechnung 2015 der Einwohnergemeinde Unterlangenegg

### 1. Rechnungsführung

Rechnungsschema: Harmonisiertes Rechnungsmodell "HRM" (eingeführt 1992)  
 Finanzverwalter: Gyger Kurt, Unterlangenegg; Amtsantritt 01.04.1989, Diplomierung 13.11.1992  
 Hilfsmittel: PC-Netzwerk "GemeindeNT" mit "Sesam-Software" von DuMo Systems AG.

### 2. Grundlagerechnung

Als Grundlagerechnung diente die Rechnung 2014, welche am 22. April 2015 vom Gemeinderat beschlossen und am 3. Juni 2015 von der Gemeindeversammlung genehmigt wurde. Die detaillierte Bestätigung der RPK wurde mit dem entsprechenden Zahlenmaterial dem AGR (Amt für Gemeinden und Raumordnung des Kantons Bern) und dem Regierungsstatthalteramt zugestellt.

### 3. Voranschlag, Steueranlagen und Hundetaxe

Zusammen mit dem Voranschlag für 2015, der mit einem Defizit von Fr. 160'727.- rechnete, hat die Gemeindeversammlung am 3. Dezember 2014 die folgenden Steuer- und Gebührensätze beschlossen:

- A) Gemeindesteueranlage** 1,80 (bis 2012 = 1,70, 2010 = 1,85, bis 2009 = 1,95, bis 2006 = 1,99, bis 2004 = 2,04)  
**B) Liegenschaftssteuern** 1,2 Promille vom amtlichen Wert (unverändert)  
**C) Feuerwehersatzabgabe** 6,0 % vom Kantonssteuerbetrag (min. Fr. 20.-, max. 450.-; 20 – 50 jährige)  
**D) Hundetaxe** Fr. 50.00 (bis 2012 = 30.-/Tier).

### 4. Die wichtigsten Geschäftsfälle

Es sind gleich mehrere Vorkommnisse welche die Gemeindefinanzen stark beeinflusst haben:

- die beiden Unwetter vom Juni 2015, welche sehr grosse Schäden verursacht haben,
- die Neuorganisation vom Winterdienst (neuer Schneepflug, neuer Salzstreuer, eigenes Salzsilo),
- der Beginn der Bautätigkeit im Hänni mit entsprechender Beanspruchung der Gemeindeverwaltung.

### 5. Das Rechnungsergebnis in Kürze

<u>Ergebnis vor Abschreibungen</u>	<u>2015</u>	<u>2014</u>
Aufwand	4'389'704.44	3'862'882.56
Ertrag	4'373'330.56	3'801'334.67
<b>Aufwandüberschuss brutto</b>	<b>-16'373.88</b>	<b>-61'547.89</b>
<u>Ergebnis nach Abschreibungen</u>		
Aufwandüberschuss brutto	-16'373.88	-61'547.89
Harmonisierte Abschreibungen	-155'937.85	-125'666.65
Übrige Abschreibungen (budgetiert)	0.00	0.00
Übrige Abschreibungen (gemäss Nachkredit-Tabelle)	0.00	0.00
Abschreibung Bilanzfehlbetrag	0.00	0.00
<b>Aufwandüberschuss Laufende Rechnung</b>	<b>-172'311.73</b>	<b>-187'214.54</b>
<u>Vergleich Rechnung Voranschlag</u>		
Aufwandüberschuss Laufende Rechnung	-172'311.73	-187'214.54
Aufwandüberschuss Laufende Rechnung Voranschlag	-160'727.00	-239'932.00
<b>Schlechterstellung gegenüber Voranschlag</b>	<b>-11'584.73</b>	<b>52'717.46</b>

Die grössten Abweichungen, die massgeblich zum schlechteren Ergebnis beigetragen haben, sind Mindererträge von insgesamt rund Fr. 188'900.- bei den periodischen Steuern sowie die Kosten zur Behebung der Unwetterschäden (die Details dazu stehen in der separaten Nachkreditabelle).

Andererseits ist der Finanzausgleich rund Fr. 50'500.- höher ausgefallen, da wir bereits letztes Jahr weniger Steuern eingenommen haben als budgetiert war. Hier kommt die sogenannte Wechselwirkung zum tragen: weniger Steuern = mehr Finanzausgleich und umgekehrt.

Es hat natürlich noch weitere Abweichungen, siehe dazu die Erläuterungen auf den folgenden Seiten. Das Defizit ist trotz Unwetterkosten nur leicht höher (Fr. 11'584.73) als im Budget vorgesehen.

Ohne Unwetterschäden hätte es zwar auch ein Defizit gegeben, aber gegenüber dem Budget wäre es deutlich tiefer ausgefallen. Da wir die Steuern für das OSZ vorerst nur um einen Steuerzehntel (und nicht wie ursprünglich angekündigt um zwei) erhöht haben und die Bautätigkeit im Hänni erst 2015 begonnen hat (fehlende Steuereinnahmen durch Neuzuzüger), kommt das zweite Defizit in Folge für den Gemeinderat nicht überraschend. Nach 10 positiven Abschlüssen zwischen 2004 und 2013 hat nun wieder eine eher „magere“ Zeit begonnen. Wir müssen also unseren auf Sicherheit und Sparsamkeit bedachten Kurs beibehalten und unsere Finanzpolitik vorsichtig gestalten. Die folgende Tabelle zeigt die Entwicklung der Rechnungsergebnisse der letzten Jahre:

	2015	2014	2013	2012	2011	2010	2009
Ergebnis vor Abschreibungen	-16'373.88	-61'547.89	342'817.67	354'561.57	589'380.80	370'862.13	528'745.87
Pflichtabschreibungen	-155'937.85	-125'666.65	-136'470.25	-141'355.25	-191'023.90	-178'283.95	-127'689.45
<b>Rechnungsergebnis</b>	<b>-172'311.73</b>	<b>-187'214.54</b>	<b>206'347.42</b>	<b>213'206.32</b>	<b>398'356.90</b>	<b>192'578.18</b>	<b>401'056.42</b>
Zusätzliche Abschreibungen	0.00	0.00	-100'000.00	-134'000.00	-384'000.00	-50'000.00	-358'028.45
<b>Ausgewiesenes Ergebnis</b>	<b>-172'311.73</b>	<b>-187'214.54</b>	<b>106'347.42</b>	<b>79'206.32</b>	<b>14'356.90</b>	<b>142'578.18</b>	<b>43'027.97</b>

## 6. Laufende Rechnung Vergleich zum Voranschlag nach Artengliederung aufgeteilt

### Aufwand

#### 30 Personalaufwand

Der Personalaufwand liegt um Fr. 40'388.20 (- 4,1 %) unter dem Voranschlag. Vor allem der Aufwand für die Verwaltung war geringer, weil die vorgesehene Überzeit für die Umstellung auf das neue Rechnungsmodell HRM2 noch nicht beansprucht wurde.

#### 31 Sachaufwand

Der gesamte Sachaufwand (Mobiliar, Verbrauchsmaterial, Honorare für Dienstleistungen, baulicher und übriger Unterhalt) liegt um Fr. 28'735.30 (+5,0 %) über dem budgetierten Betrag. Allein für die Beseitigung der Unwetterschäden wurde Kies im Wert von rund Fr. 23'000.- benötigt. Aus dem gleichen Grund sind die Kosten für den Unterhalt durch Dritte etwas höher.

#### 32 Passivzinsen

Hier ist die Abweichung mit Fr. 32.87 am geringsten (Minderaufwand - 0,1 %).

#### 33 Abschreibungen

Die harmonisierten Abschreibungen sind Fr. 15'937.85 (+ 11,4 %) höher als veranschlagt. Dies aus folgenden drei Gründen: dem Schneepflug- und Salzstreuerkauf, der Anschaffung einer Wischmaschine sowie der Instandsetzung der Kalchofenstrasse nach den Unwettern.

#### 35 Entschädigungen an Gemeinwesen

Mit einem Aufwand von Fr. 1'154'725.90 ist dies die höchste Kostenart, sie ist Fr. 45'885.90 über dem Voranschlag, was Mehrkosten von + 4,1 % entspricht. Die Differenz ist vor allem durch höhere Lehrerlohnkosten entstanden (+ 27'917.05). Auch unser Defizit-Anteil am Forstrevier und die Kosten für Schüler in anderen Gemeinden sind höher. Die Schülerzahl ist uns jeweils nicht vorher bekannt.

#### 36 Eigene Beiträge

Diese betragen Fr. 922'991.60 und liegen damit um Fr. 52'893.40 (- 5,4 %) unter dem Budget, was einerseits auf tiefere Betriebskosten vom OSZ, dem Sozialdienst Zug sowie dem Begräbnisbezirk und andererseits auf geringere Lastenverteilungskosten an den Kanton zurück zu führen ist.

#### 37 Durchlaufende Beiträge

Diese Aufwandart ist kostenneutral, da immer eine entsprechende Gegenbuchung auf der Ertragsseite vorliegt. Im Jahr 2015 wurde die Weiterleitung einer Unwetterentschädigung an Landwirte und der Beitrag vom Kanton für das Forstrevier verbucht (total Fr. 80'463.-).

#### 38 Einlagen in Spezialfinanzierungen

Die Details finden Sie unter den entsprechenden Rubriken Abwasser- und Abfallbeseitigung, Feuerwehr, Forstwirtschaft und dem Kühlhaus auf den folgenden Seiten in den Kapiteln 7 und 8 (Vergleich nach Funktionen)

#### 39 Interne Verrechnungen

Hier werden einerseits Abschreibungen und Zinsen sowie Personal- und Sachaufwand, andererseits Erträge zwischen den einzelnen Funktionen verrechnet mit dem Ziel, die wirtschaftliche Aufgabenerfüllung separat für jeden Aufgabenbereich (vor allem der Spezialfinanzierungen) nachzuweisen. Total wurden Fr. 294'402.25 intern verrechnet, das sind Fr. 5'225.75 weniger als budgetiert, was einer Abweichung von - 1,7 % entspricht.

## Ertrag

### 40 Steuern

Der gesamte Steuerertrag beträgt Fr. 1'595'922.53, er ist Fr. 78'577.47 (- 4,7 %) tiefer als budgetiert. Jedoch gegenüber dem Vorjahr immerhin um Fr. 119'795.63 höher. Wenn die Zahlen im Detail angeschaut werden, dann sieht man auch woher die Abweichungen kommen. Hier als Beispiel die Einkommenssteuern:

Konto 900.400.01 Einkommenssteuern natürlicher Personen der Gemeinde Unterlangenegg										
Steuerjahr	Steuerjahr	Steuerjahr	Steuerjahr	Steuerjahr	Steuerjahr	Steuerjahr	Steuerjahr	Erlasse	total verbuchte	
bis 2008	2009	2010	2011	2012	2013	2014	2015	total	Steuern pro	
(1,95)	(1,95)	(1,85)	(1,70)	(1,70)	(1,80)	(1,80)	(1,80)		Rechnungsjahr	
									Jahr	
1'203'097.10								-2'326.70	1'200'770.40	2008
55'603.65	1'107'120.80							-	1'162'724.45	2009
-7'736.75	-21'732.75	1'032'540.50						-1'522.20	1'001'548.80	2010
24'302.75	20'556.70	7'928.30	1'002'020.20					-1'443.90	1'053'364.05	2011
18'346.25	19'090.65	132'468.20	123'558.95	816'814.50				-244.35	1'110'034.20	2012
204.75	630.60	8'364.75	18'876.70	54'906.80	1'191'996.00			-	1'274'979.60	2013
		3'230.95	1'814.00	10'348.45	-23'910.70	1'145'992.05		-739.05	1'136'735.70	2014
			-914.00	-2'007.70	2'568.95	-8'876.15	1'154'059.55	-503.90	1'144'326.75	2015
1'293'817.75	1'125'666.00	1'184'532.70	1'145'355.85	880'062.05	1'170'854.25	1'137'115.90	1'154'059.55	-6'780.10	9'084'483.95	Total
effektive Steuern pro Jahr									Durchschnitt der verbuchten Steuern = 1'135'560.49	
(in Klammern = Steueranlage im jeweiligen Jahr)										

Die Tabelle zeigt auf, dass im Jahr 2010 erhebliche Rückzahlungen aus Vorjahren erfolgt sind (siehe die zwei Minuszahlen in der Jahreszeile 2010). In den drei Jahren 2011 bis 2013 erfolgten erhebliche Nachbelastungen (keine Minuszahlen in den Vorjahresspalten). Im Berichtsjahr 2015 hingegen sind mehrheitlich Rückzahlungen erfolgt (Spalten 2011, 2012 und 2014). Nur für das 2013 ergab sich eine geringe Nachzahlung, was einen Negativsaldo von Fr. - 9'228.90 aus Vorjahren ergibt. Vergleicht man dies mit dem Jahr 2013, wo wir Einnahmen aus Vorjahren von Fr. 82'983.60 verbuchen konnten, erklärt das die Abweichungen zum Voranschlag. Denn wir wissen nie wie schnell die Steuerbehörde veranlagt und ob daraus Nachforderungen oder Rückzahlungen entstehen.

### 41 Regalien und Konzessionen:

Vom Konzessions-Vertrag mit der BKW sind Fr. 58'763.- eingegangen (+ 25,0 %). Der grosse Mehrertrag von Fr. 11'763.- ist einmalig und auf die Umstellung der Berechnungsart zurück zu führen.

### 42 Vermögenserträge

Hier werden nebst den Zins- auch die Liegenschaftserträge, die Einnahmenüberschüsse der Investitionsrechnung und die Buchgewinne verbucht. Der Ertrag ist um Fr. 1'187.50 höher (+ 0,6 %), was auf leicht höhere Mietzinse auf Grund diverser Mieterwechsel (Neuvermietungen) zurück zu führen ist.

### 43 Entgelte

Die Entgelte sind um Fr. 18'419.03 (+ 2,7 %) höher als budgetiert. Mehrerträge sind bei den Feuerwehersatzabgaben, dem Ertrag aus Dienstleistungen (Forstarbeiten für Dritte) und dem Verkauf von Containermarken sowie den Eigenleistungen für Investitionen (Durchlass Bruch) zu verzeichnen.

### 44 Anteile und Beiträge ohne Zweckbindung

Hier werden die Erbschafts- und Schenkungssteuern sowie der Finanzausgleich verbucht. Total sind Fr. 41'866.80 (+ 6,9 %) mehr eingegangen. Eine genaue Budgetierung ist unmöglich. Dem Voranschlag 2015 (im Herbst 2014) liegen die Steuerzahlen von 2011 – 2013 zu Grunde. Für die Auszahlung vom Finanzausgleich (im Herbst 2015) verschiebt sich die Berechnungsgrundlage um ein Jahr: es werden die Steuerzahlen 2012 – 2014 verwendet, somit sind Abweichungen unvermeidlich. Da wir im 2014 erheblich weniger Steuern eingenommen haben (was uns aber im Herbst 2014 noch nicht bekannt war), ist nun logischerweise im Folgejahr 2015 der Finanzausgleich entsprechend höher.

### 45 Rückerstattungen von Gemeinwesen

Diese liegen um Fr. 7'215.60 (+ 1,2 %) über dem Voranschlag. Weil die Lehrerlohnkosten höher waren, sind natürlich auch die Lehrerlohn-Rückerstattungen der Nachbargemeinden für den von uns organisierten Spezialunterricht entsprechend gestiegen.

#### 46 Beiträge

Mit total Fr. 164'693.- sind die Beiträge um Fr. 32'293.- (+ 24,4 %) höher als budgetiert. Hier liegt der Grund einerseits bei den Subventionen die uns der Kanton an die Hirschgraben-Messungen der letzten 6 Jahre ausgerichtet hat. Andererseits hat uns die Erziehungsdirektion Beiträge an einen Samarter- und einen Kommunikationskurs der Lehrerschaft überwiesen.

#### 47 Durchlaufende Beiträge

Diese Position ist kostenneutral (= Durchlauf). Siehe Bemerkungen unter: 37 Durchlaufende Beiträge.

#### 48 Entnahmen aus Spezialfinanzierungen

Die Entnahmen dienen zum Ausgleich der Spezialfinanzierungen, falls die Einnahmen eines Kalenderjahres für einen separaten Bereich zu niedrig sind. Im 2015 wurden vier Entnahmen getätigt um folgende Spezialfinanzierungen auszugleichen: Fr. 28'132.10 für das Defizit der Forstrechnung und Fr. 777.20 für das Defizit vom Kühlhaus. Bei den Liegenschaften vom Finanzvermögen um den Unterhalt zu finanzieren: Hänni = Fr. 4'093.10, Kreuzweg = Fr. 560.45. Alles zusammen Fr. 33'562.85, was Fr. 146'862.15 (- 81,4 %) weniger ist als budgetiert. Die grösste Abweichung entstand, weil auf Abschreibungen zu Lasten der Mehrwertabschöpfung verzichtet wurde.

#### 49 Interne Verrechnungen

Hier verweise ich auf die Bemerkungen unter 39 Interne Verrechnungen auf Seite 4.

### **7. Laufende Rechnung Vergleich zum Voranschlag nach Funktionen**

#### 0 Verwaltung

Der Verwaltungsaufwand ist Fr. 35'980.11 (- 7,2 %) tiefer als budgetiert. Nebst dem auf Seite 4 bereits erwähnten tieferen Personalaufwand sind auch die Kosten für Büromaterial und EDV geringer.

#### 1 Öffentliche Sicherheit

Der Mehraufwand beträgt netto Fr. 21'425.45 (+ 25,5 %). Einerseits entstanden durch die Unwetter höhere Kosten bei Feuerwehr und Zivilschutz. Andererseits können etliche Baubewilligungen erst im Jahr 2016 ausgestellt werden, was für 2015 tiefere Einnahmen bedeutet.

#### 2 Bildung

Hier wurde netto Fr. 23'120.29 (+ 3,3 %) mehr ausgegeben. Die grössten Abweichungen gab es bei den Lehrerbesoldungen. Zudem bestehen noch Unklarheiten in der gegenseitigen Kostenverrechnung mit dem Oberstufenzentrum. Zur Aufarbeitung soll ein neutraler Experte beigezogen werden.

#### 3 Kultur

Der Kulturbereich ist wegen seinen tiefen Zahlen kaum nennenswert. Die Besserstellung beträgt bei einem Gesamtumsatz von Fr. 14'955.15 immerhin Fr. 2'426.75 (- 21,9 %). Der Wanderwegunterhalt kostete zwar etwas mehr (Unwetter), dafür fielen keine Ausgaben für die Jungbläserausbildung an.

#### 4 Gesundheit

Hier ist der Umsatz mit nur Fr. 2'996.45 noch viel kleiner als im Kulturbereich. Im Jahr 2015 haben mehr Eltern den Schulzahnpflegebeitrag für die Schüleruntersuchung zurück gefordert. Wegen dem geringen Umsatz macht der Mehraufwand + 24,6 % aus, obwohl er mit Fr. 591.45 sehr gering ist.

#### 5 Soziale Wohlfahrt

Die Ausgaben von Fr. 689'709.45 bedeuten einen um Fr. 24'240.55 tieferen Aufwand (- 3,4 %). Dafür sind tiefere Kosten für die Ergänzungsleistungen (EL) und für den Sozialdienst Zulg verantwortlich.

#### 6 Verkehr

Der Nettoaufwand ist hier „nur“ Fr. 13'118.65 (+ 4,4 %) höher. Dank tieferen Fahrzeugmieten für den Winterdienst und rund Fr. 14'200.- tieferen Kosten für den öffentlichen Verkehr ist der Kostenanstieg nicht noch viel höher. Denn die Unwetterschäden haben sehr grosse Kosten verursacht. So haben wir alleine für Kies rund Fr. 23'000.- ausgeben müssen. Die beiden GA-Tageskarten sind nicht ganz kostendeckend: es fehlen Fr. 232.-.

#### 7 Umwelt und Raumordnung

Hier sind die **Spezialfinanzierungen** enthalten. Das sind in sich abgeschlossene Rechnungen, die ausgeglichen sein müssen und somit keinen direkten Einfluss auf das Ergebnis der Gesamtrechnung (den sogenannten „Steuerhaushalt“) haben.

##### **Die Abwasser-Finzen**

schliessen mit einem Gewinn von Fr. 44'871.15 ab. Dafür verantwortlich sind Mehreinnahmen bei den Anschlussgebühren und der endlich eingegangene Kantonsbeitrag an die Generelle Entwässerungsplanung GEP.

##### **Die Abfallentsorgung**

weist ebenfalls einen Gewinn aus, er beträgt Fr. 4'713.15. Die Grünabfuhr wurde zum vierten Mal gratis angeboten, leider sind dadurch die Kosten gegenüber 2011 um das 5,5-fache auf Fr. 8'726.00 gestiegen. Diesen Bereich werden wir daher im Auge behalten.

Zur Finanzierung der **Tierkörperbeseitigung** wird von den Landwirten eine Gewerbe-Kehrrechtgebühr von Fr. 4.50 pro GVE eingezogen (bis 2013 = 5.-). Die Entsorgungskosten sind dieses Jahr leicht tiefer als erwartet, daraus resultiert ein kleiner Gewinn von Fr. 69.50.

Bei den **Gewässerverbauungen** führten die Unwetter zu erheblichen Mehrkosten. Andererseits hat uns der Kanton die Subventionen an die Hirschgraben-Messungen der letzten 6 Jahre überwiesen.

Die **Mehrwertabschöpfung** ist zum sechsten Mal in der Jahresrechnung. Es sind total Fr. 224'846.- aus Landverkäufen eingegangen, sie wurden gemäss Reglement in die Spezialfinanzierung verbucht.

#### 8 Volkswirtschaft

Bei einem Umsatz von Fr. 400'251.75 ist das Netto-Ergebnis um Fr. 9'579.35 (+ 29,3 %) besser.

Der Landwirtschaftsbereich verursachte Kosten von netto Fr. 15'656.25.

Die **Forstwirtschaft** weist in der Laufenden Rechnung leider zum vierten Mal einen Verlust aus, der mit Fr. 28'132.10 fast doppelt so hoch ist wie im Budget erwartet wurde. Er wird dem Fonds „Gemeindegewald“ belastet, der jetzt noch einen Bestand von Fr. 410'545.98 hat.

Das zum dreizehnten und letzten Mal integrierte **Forstrevier** weist einen Umsatz von Fr. 131'349.75 aus. Die Restkosten zu Lasten der Gemeinden (das sogenannte Revierdefizit) ist mit Fr. 34'875.40 fast gleich hoch wie im Vorjahr. Unser Anteil beträgt Fr. 21'178.90, was rund 60,73 % entspricht.

Der **Schwarzenegg-Märit** weist leider zum achten Mal einen Verlust aus. Er beträgt Fr. 4'287.70 (Vorjahr 936.80). Grund: die immer umfangreichere und teurere Stromversorgung der Marktstände.

Das **Kühlhaus** schliesst leider mit einem Verlust von Fr. 777.20 ab (Vorjahr: Gewinn von 4'239.-).

**Hinweis: es hat noch genügend freie Kühlfächer:** Schlüssel sind bei Fam. Walter + Monika Stettler, Kreuzweg, Tel. 033 / 453 18 73 (gegenüber dem Kühlhausgebäude) erhältlich.

#### 9 Finanzen und Steuern

Hier ist eine Verbesserung von netto Fr. 39'120.30 (+ 1,8 %) zu verzeichnen. Dass der Steuerertrag tiefer, andererseits der Finanzausgleich höher ist als budgetiert wurde bereits vorher im Text erwähnt. Die tiefere Steuerabschreibungen (weniger Verluste) und praktisch keine Leerstände bei den Mietwohnungen (höhere Mieteinnahmen) haben zu diesem Ergebnis geführt.

### **8. Investitionsrechnung**

	Rechnung 2015	Voranschlag 2015	Rechnung 2014
<b>I Steuerhaushalt Verwaltungsvermögen</b>			
Bruttoinvestitionen	481'655.60	294'000.00	137'523.00
Investitionseinnahmen	53'776.30	48'500.00	9'090.70
<b>Nettoinvestitionen</b>	<b>427'879.30</b>	<b>245'500.00</b>	<b>128'432.30</b>
<b>II Investitionen Spezialfinanzierungen</b>			
Bruttoinvestitionen	46'444.50	81'000.00	38'600.00
Investitionseinnahmen	45'943.00	81'000.00	38'600.00
<b>Nettoinvestitionen</b>	<b>501.50</b>	<b>-</b>	<b>-</b>
<b>III Total Investitionen Verwaltungsvermögen (I + II)</b>			
Bruttoinvestitionen	528'100.10	375'000.00	176'123.00
Investitionseinnahmen	99'719.30	129'500.00	47'690.70
<b>Nettoinvestitionen</b>	<b>428'380.80</b>	<b>245'500.00</b>	<b>128'432.30</b>
<b>IV Investitionen Finanzvermögen</b>			
Bruttoinvestitionen	43'974.55	45'000.00	71'546.25
Investitionseinnahmen	-	-	-
<b>Nettoinvestitionen</b>	<b>43'974.55</b>	<b>45'000.00</b>	<b>71'546.25</b>
<b>V Gesamtinvestitionen Gemeinde (III + IV)</b>			
Bruttoinvestitionen	572'074.65	420'000.00	247'669.25
Investitionseinnahmen	99'719.30	129'500.00	47'690.70
<b>Nettoinvestitionen</b>	<b>472'355.35</b>	<b>290'500.00</b>	<b>199'978.55</b>

Die Nettoinvestitionen des Steuerhaushalts sind Fr. 182'379.30 höher als geplant, was zu den auf Seite 4 bereits erwähnten, höheren Abschreibungen geführt hat. Weitere Einzelheiten dazu sind in der Tabelle „Verpflichtungskreditkontrolle“ ersichtlich. Dort sind alle Kredite einzeln aufgeführt.

Die „Abschreibungstabelle“ gibt Auskunft über die Veränderungen im Verwaltungsvermögen auf Grund der Investitionen und den daraus folgenden Pflichtabschreibungen.

Beide Dokumente sind in der Gemeinderrechnung enthalten und werden zusätzlich auf unserer Homepage veröffentlicht.

**9. Bestandesrechnung** Die Bilanzsumme per 31.12.2015 beträgt Fr. 6'938'577.25 (- 47'204.61).

### Aktiven

#### **Finanzvermögen**

Die flüssigen Mittel (Kasse, Post- und Bankkonto) haben sich um Fr. 246'414.90 auf Fr. 704'504.57 vermindert. Die Guthaben sind um Fr. 164'585.97 auf Fr. 1'015'882.58 gesunken. Die Anlagen sind mit Fr. 3'754'261.05 um 44'374.55 höher, was vor allem den Investitionen in die Liegenschaft Kreuzweg (Flachdachsanierung Zwischentrakt und Küchenersatz in der 2-Zi-Whng im OG-Ost) entspricht. Die Transitorischen Aktiven betragen Fr. 46'981.85 (Vorjahr = Null).

#### **Verwaltungsvermögen**

Das Verwaltungsvermögen beinhaltet alle Anlagen welche unmittelbar einer öffentlichen Aufgabe dienen (Hoch- + Tiefbau, Mobiliar, Investitionsbeiträge). Die Abschreibungspflicht, auch harmonisierte Abschreibungen genannt, beträgt 10 % vom Restbuchwert per Ende Jahr, jedoch ohne die Konto-gruppe 115 (Darlehen und Beteiligungen). Für die Abwasserbeseitigung gelten spezielle, schärfere Vorschriften. Die Veränderungen im Verwaltungsvermögen entsprechen der Übernahme der Investitionsrechnung (Aktivierung der Ausgaben, respektive Passivierung der Einnahmen) sowie den Abschreibungen. Alles zusammen ergibt wegen der relativ hohen Investitionssumme (siehe Tabelle in Kapitel 8) eine Zunahme um Fr. 272'442.95 auf einen Bestand von Fr. 1'416'947.20 per Ende 2015.

#### **Spezialfinanzierungen**

Diese stützen sich auf übergeordnetes Recht oder auf Gemeindereglemente. Sie werden nur dann auf der Aktivseite verbucht, wenn die Gemeinde der entsprechenden Spezialfinanzierung (SF) einen Vorschuss leisten muss. Das heisst: wenn die Einnahmen vorübergehend nicht ausreichen um die Kosten einer SF zu decken. Ende 2015 musste keine SF einen Vorschuss beanspruchen.

### Passiven

#### **Fremdkapital**

In den früheren Jahren hat sich das Fremdkapital laufend vermindert. Dieser Trend hat sich 2014 umgekehrt: es war um Fr. 125'642.72 gestiegen. Im 2015 hat es sich wiederum vermindert und zwar um Fr. 205'846.08. Der Grund liegt hauptsächlich in der kommenden Umstellung auf HRM2 im 2016. Es wurde darauf geschaut, der Einfachheit halber so viele Rechnungen wie möglich, welche noch das Jahr 2015 betreffen, auch im 2015 zu bezahlen. Das erklärt zu einem grossen Teil auch die Verminderung der flüssigen Mittel (siehe oben unter Finanzvermögen).

#### **Spezialfinanzierungen**

Die SF umfassen folgende Positionen: Abfallbeseitigung, Werterhalt und Rechnungsausgleich Abwasser, Feuerwehrfonds, Schutzraumersatzabgaben, Kühlanlage, Gemeindewald, Liegenschaften des Finanzvermögens und Mehrwertabschöpfung. Sieben haben zu-, zwei (Kühlhaus und Gemeindewald) haben abgenommen. Zusammen haben sie einen Bestand von Fr. 2'843'579.55, was einer Nettozunahme von Fr. 330'956.20 entspricht.

#### **Eigenkapital**

Dieses sinkt um den Betrag vom Aufwandüberschuss (- 172'311.73) und beträgt noch Fr. 791'196.28.

### **10. Nachkredite**

Eine Nachkredittabelle begründet alle Abweichungen > Fr. 3'000.00. Die Überschreitungen liegen alle entweder in der Kompetenz des Gemeinderates oder sind gebunden. Die Tabelle ist in der Gemeinderechnung auf den Seiten 33 - 34 enthalten.

### **11. Finanzkennziffern**

Die Finanzkennziffern geben Auskunft über die finanzielle Leistungsfähigkeit einer Gemeinde. Sie sind mit den Erläuterungen dazu auf den Seiten 10 bis 15 in der Gemeinderechnung enthalten. Beim Vergleich der Investitionen gilt es das Oberstufenzentrum OSZ zu beachten, denn es läuft nicht über unsere Investitionsrechnung, sondern belastet uns über entsprechend höhere Verbandsbeiträge. Dies wirkt sich dann eben nicht auf diese Finanzkennziffer aus, belastet uns aber trotzdem. Ab 2016 gelten dann unter dem neuen HRM2-Rechnungsmodell auch neue Finanzkennziffern.



## **12. Finanzplan**

Der aktuelle Finanzplan umfasst die Dauer von 2015 – 2020. Im Zusammenhang mit der Neugestaltung vom Finanzausgleich (FILAG) sind noch viele Unsicherheiten vorhanden. In der damaligen Version vom FILAG 2012 sollte unser Ausfall bei rund 2 Steuerzehnteln liegen. Der Gemeinderat hat aber bekanntlich beim Voranschlag für 2012 auf die entsprechende Steuererhöhung verzichtet, zu der er laut FILAG-Bestimmungen in eigener Kompetenz berechtigt gewesen wäre (Erhöhung von 1,7 auf 1,9 Einheiten). Am 5. Dezember 2012 hat die Gemeindeversammlung bei der Genehmigung vom Voranschlag 2013 einer Steuererhöhung um nur 1 Steuerzehntel (von 1,7 auf 1,8) zugestimmt, um die Folgekosten für das am 19. Oktober 2012 genehmigte Grossprojekt OSZ (Oberstufenzentrum) zu finanzieren. Die Mehrbelastungen durch den FILAG und den Lastenausgleich versuchen wir einerseits durch weitere Sparanstrengungen, andererseits durch Mehreinnahmen (Neuzuzüger) auszugleichen. Aber auch die neuen Buchhaltungsvorschriften (HRM2), insbesondere die neue Abschreibungspraxis, beinhalten noch viele Unsicherheiten. Daher wurde der Finanzplan dieses Mal ausnahmsweise nicht selber erstellt, sondern der Kantonalen Planungsgruppe KPG in Auftrag gegeben. Es ist die gleiche Firma, die auch das Excel-Tool für den Finanzplan auf das neue Rechnungsmodell umgeschrieben hat. Die KPG hat übrigens berechnet, dass in den nächsten Jahren eine Steuererhöhung nötig sein wird, ansonsten wir spätestens ab 2019 grosse finanzielle Probleme bekommen.

## **13. Antrag**

Die Revision erfolgt vom 9. - 11. Mai 2016, die Schlussbesprechung der Rechnungsprüfungskommission mit einem Gemeinderatsvertreter wird am 11. Mai 2016 stattfinden.

Der Gemeinderat von Unterlangenegg hat die vorliegende Jahresrechnung 2015 an seinen Sitzungen vom 20.04.2016 und 04.05.2016 beraten und genehmigt sowie die Nachkredite gutgeheissen. Dies ist in separaten, detaillierten Protokollauszügen festgehalten (siehe Anhang).

Der Gemeinderat stellt laut diesem Protokollauszug der Gemeindeversammlung folgenden Antrag:

**- Genehmigung der Jahresrechnung 2015 mit einem Aufwandüberschuss von Fr. 172'311.73.**

Unterlangenegg, 7. Mai 2016

Der Finanzverwalter

Kurt Gyger

## **14. Genehmigung**

Die Gemeindeversammlung Unterlangenegg hat die Jahresrechnung 2015 am 01.06.2016, gemäss den vorstehenden Anträgen des Gemeinderates und gestützt auf den Revisorenbericht, genehmigt.

Unterlangenegg, 1. Juni 2016

Einwohnergemeinde Unterlangenegg

Der Präsident

Der Sekretär

Rudolf Reusser

Hans Tschanz

## Finanzkennzahlen

	1992	1993	1994	1995	1996	1997	1998	1999	2000	2001	2002	2003	2004	2005	2014	2015	Total						
aktivierte Ausgaben (KA 690)	497	714	1'078	592	598	900	1'422	1'220	661	385	238	145	145	508	310	1'783	433	106	235	142	496	13'193	
./. Passivierte Einnahmen (KA 590)	771	472	1'44	164	542	475	277	716	311	400	238	15	177	31	15	791	76	27	8	13	13	67	5'652
<b>Nettoinvestitionen</b>	<b>-273</b>	<b>242</b>	<b>934</b>	<b>428</b>	<b>56</b>	<b>425</b>	<b>1'145</b>	<b>504</b>	<b>350</b>	<b>-15</b>	<b>0</b>	<b>130</b>	<b>-32</b>	<b>477</b>	<b>220</b>	<b>992</b>	<b>356</b>	<b>78</b>	<b>227</b>	<b>128</b>	<b>428</b>	<b>7'341</b>	
+ Harmonisierte Abschreibungen VV (KA 331)	129	136	193	192	148	149	253	303	300	219	194	180	172	221	128	178	192	141	136	126	156	4'290	
+ übrige Abschreibungen VV (KA 332)	-	230	250	250	383	71	16	60	62	27	75	36	38	291	45	358	384	134	100	-	-	3'174	
+ Abschreibung Bilanzwertes (KA 333)	-	-	-	-	-	-	-	-	-	-	-	-	-	-	-	-	-	-	-	-	-	4	
+ <b>Ergebnisüberschuss der laufenden Rechnung</b>	<b>421</b>	<b>469</b>	<b>381</b>	<b>48</b>	<b>-</b>	<b>-</b>	<b>-</b>	<b>-</b>	<b>-</b>	<b>-</b>	<b>-</b>	<b>-</b>	<b>-</b>	<b>-</b>	<b>-</b>	<b>-</b>	<b>-</b>	<b>-</b>	<b>-</b>	<b>-</b>	<b>-</b>	<b>2'211</b>	
./. Aufwandüberschuss der laufenden Rechnung	-	-	-	-	96	96	130	223	128	164	132	53	-	-	43	143	-	79	166	187	172	1'417	
+ Einlagen in Spezialfinanzierungen (KA 36)	113	22	21	114	212	180	164	144	130	376	136	193	152	136	194	208	197	170	97	100	365	3'683	
- Entnahmen aus Spezialfinanzierungen (KA 48)	122	58	117	62	214	77	62	66	137	3	69	18	63	95	18	152	84	91	9	21	34	1'692	
<b>Selbstfinanzierung</b>	<b>543</b>	<b>829</b>	<b>728</b>	<b>540</b>	<b>430</b>	<b>224</b>	<b>241</b>	<b>218</b>	<b>228</b>	<b>425</b>	<b>204</b>	<b>326</b>	<b>320</b>	<b>564</b>	<b>607</b>	<b>579</b>	<b>703</b>	<b>433</b>	<b>431</b>	<b>17</b>	<b>315</b>	<b>10'452</b>	
Ertrag der laufenden Rechnung (KA 4)	4'378	3'558	3'664	3'535	3'953	3'519	3'735	4'012	4'225	3'921	3'699	3'542	3'656	3'982	3'772	3'754	4'063	4'143	4'136	3'801	4'373	93'789	
./. Durchlaufende Beiträge (KA 47)	894	36	0	3	3	2	6	-	12	9	-	73	76	78	82	81	78	77	77	78	8	80	1'917
./. Entnahmen a. Spezialfinanzierungen (KA 48)	122	58	117	62	214	77	62	66	137	3	69	18	63	95	18	152	84	91	9	21	34	1'692	
./. interne Verrechnungen (KA 49)	326	326	383	261	361	249	336	449	452	383	398	317	290	259	233	248	275	405	400	334	262	294	7'868
<b>Finanztrag</b>	<b>3'037</b>	<b>3'138</b>	<b>3'164</b>	<b>3'210</b>	<b>3'375</b>	<b>3'191</b>	<b>3'331</b>	<b>3'498</b>	<b>3'624</b>	<b>3'526</b>	<b>3'232</b>	<b>3'120</b>	<b>3'227</b>	<b>3'549</b>	<b>3'439</b>	<b>3'734</b>	<b>3'497</b>	<b>3'574</b>	<b>3'714</b>	<b>3'510</b>	<b>3'965</b>	<b>82'311</b>	
+ Passivzinsen (KA 32)	197	97	32	39	62	75	93	119	128	121	114	104	85	74	63	22	21	18	12	30	30	1'631	
./. Aktivzinsen (Vermögenserträge)	-	-	-	-	-	-	-	-	-	-	-	-	-	-	-	-	-	-	-	-	-	-	
inkl. Verwaltungsvermögen (KA 42)	211	175	151	152	151	166	134	128	132	240	281	183	141	227	144	148	215	160	161	204	204	4'163	
+ Aufwand für Liegenschaften des Finanzvermögens (FKL 942/943)	133	124	125	144	133	156	154	144	141	183	283	140	147	145	148	181	159	179	161	158	165	3'788	
- Verr. Zinsaufwand der Funktion 942 (942.391)	71	70	69	61	57	62	59	54	86	97	97	67	46	51	51	41	41	31	31	36	36	1'365	
+ Buchgewinne Finanzvermögen (KA 424)	-	-	-	-	-	-	1	-	-	-	126	-	-	84	-	-	84	-	3	-	-	298	
+ Einnahmeüberschuss der Investitionsrechnung (KA 428)	9	-	-	11	-	-	-	-	99	99	5	29	-	-	-	4	26	-	30	19	34	300	
<b>Nettozinsen</b>	<b>58</b>	<b>-24</b>	<b>-64</b>	<b>-20</b>	<b>-13</b>	<b>3</b>	<b>54</b>	<b>81</b>	<b>50</b>	<b>66</b>	<b>150</b>	<b>23</b>	<b>44</b>	<b>25</b>	<b>15</b>	<b>-4</b>	<b>8</b>	<b>36</b>	<b>3</b>	<b>-17</b>	<b>-12</b>	<b>488</b>	
Nettozinsen	58	-24	-64	-20	-13	3	54	81	50	66	150	23	44	25	15	-4	8	36	3	-17	-12	488	
+ Harmonisierte Abschreibungen (KA 331)	129	136	193	192	148	149	253	303	300	219	194	180	172	221	128	178	192	141	136	126	156	4'290	
+ Abschreibung Bilanzwertes (KA 333)	4	-	-	-	-	-	-	-	-	-	-	-	-	-	-	-	-	-	-	-	-	4	
+ Einlagen in SF Wertehalt (KA SF 380.02)	-	-	-	-	-	54	55	58	59	63	66	68	68	43	45	44	46	46	45	40	40	1'023	
- Abschreibungen Wiederbeschaffung SF	-	-	-	-	-	-	-	-	-	-	-	-	17	43	18	10	1	-	-	-	-	96	
<b>Kapitaldienst</b>	<b>191</b>	<b>112</b>	<b>128</b>	<b>172</b>	<b>184</b>	<b>206</b>	<b>362</b>	<b>442</b>	<b>409</b>	<b>348</b>	<b>412</b>	<b>271</b>	<b>267</b>	<b>246</b>	<b>211</b>	<b>190</b>	<b>245</b>	<b>222</b>	<b>184</b>	<b>149</b>	<b>183</b>	<b>5'710</b>	
Kurzfristige Schulden (Bilanz KA 201)	-	0	-	-	199	392	3246	3'740	3'560	3'209	3'157	2'916	2'605	2'363	1'525	1'401	815	781	2'647	2'618	2'589	21'113	
+ Mittel- + langfristige Schulden (KA 202)	2'325	1'865	1'431	1'359	1'923	1'852	3'246	3'740	3'560	3'209	3'157	2'916	2'605	2'363	1'525	1'401	815	781	2'647	2'618	2'589	50'576	
+ Sonderrechnungen (KA 203)	15	34	34	35	38	43	47	54	50	50	35	29	28	28	30	28	29	28	25	25	21	788	
<b>Bruttoschulden</b>	<b>2'340</b>	<b>1'899</b>	<b>1'464</b>	<b>1'394</b>	<b>2'160</b>	<b>2'288</b>	<b>3'293</b>	<b>3'794</b>	<b>4'335</b>	<b>3'984</b>	<b>3'241</b>	<b>2'949</b>	<b>2'644</b>	<b>2'395</b>	<b>1'556</b>	<b>1'424</b>	<b>844</b>	<b>809</b>	<b>2'672</b>	<b>2'643</b>	<b>2'610</b>	<b>55'477</b>	

## Finanzkennzahlen

(Berechnung in Tausend Franken)

	1992	1993	1994	1995	1996	1997	1998	1999	2000	2001	2002	2003	2004	2005	2006	2007	2008	2009	2010	2011	2012	2013	2014	2015	Total
Bruttoinvestitionen (KA 690)	497	714	1.078	592	598	900	1.422	1.220	661	385	238	145	145	508	305	127	156	310	1.783	433	106	235	142	496	13.193
+ Aufwand Laufende Rechnung	3.957	3.058	3.283	3.489	4.053	3.618	3.866	4.235	4.354	4.115	3.831	3.595	3.635	3.971	3.539	3.851	4.006	4.254	3.611	4.049	4.064	4.029	3.989	4.546	92.995
+ Aktivierte Investitionsausgaben (KA 690)	497	714	1.078	592	598	900	1.422	1.220	661	385	238	145	145	508	305	127	156	310	1.783	433	106	235	142	496	13.193
- Harmonisierte Abschreibungen (KA 331)	129	136	193	192	148	149	253	303	300	219	194	180	172	221	169	154	121	128	178	178	192	141	136	126	156
- Übrige Abschreibungen (KA 332)	-	230	250	250	383	71	16	60	62	27	75	36	36	291	28	285	45	358	50	384	134	100	-	-	3.174
- Abschreibungen Bilanzbeitrag (KA 333)	4	-	-	-	-	-	-	-	-	-	-	-	-	-	-	-	-	-	-	-	-	-	-	-	4
- Durchlaufende Beiträge (KA 37)	894	36	0	3	3	2	6	-	12	9	-	73	76	78	82	84	78	81	78	77	77	78	8	80	1.917
- Einlagen in Spezialfinanzierungen (KA 38)	113	22	21	114	212	180	164	144	130	376	136	193	152	136	194	140	180	140	208	197	170	97	100	365	3.883
- Interne Verrechnungen (KA 39)	326	326	383	261	361	249	336	449	452	383	398	317	290	259	233	248	275	330	297	405	400	334	262	294	7.868
<b>Konsolidierte Ausgaben</b>	<b>2.989</b>	<b>3.022</b>	<b>3.514</b>	<b>3.262</b>	<b>3.543</b>	<b>3.867</b>	<b>4.512</b>	<b>4.501</b>	<b>4.057</b>	<b>3.485</b>	<b>3.266</b>	<b>2.939</b>	<b>3.053</b>	<b>3.493</b>	<b>3.137</b>	<b>3.067</b>	<b>3.464</b>	<b>3.528</b>	<b>4.583</b>	<b>3.227</b>	<b>3.246</b>	<b>3.518</b>	<b>3.634</b>	<b>4.146</b>	<b>98.245</b>

	1992	1993	1994	1995	1996	1997	1998	1999	2000	2001	2002	2003	2004	2005	2006	2007	2008	2009	2010	2011	2012	2013	2014	2015	Durchschnitt
<b>Selbstfinanzierungsgrad</b>	-199,58%	342,72%	77,93%	125,99%	770,96%	52,76%	21,04%	43,22%	65,08%	-2842,2%	-70798,81%	250,95%	-994,43%	118,32%	275,79%	519,99%	328,03%	174,99%	58,34%	197,31%	553,14%	190,31%	13,32%	73,44%	142,38%
(Selbstfinanzierung in % der Nettoinvestitionen)																									
Veränderung gegenüber Vorjahr in %		542,30%	-264,79%	48,06%	844,97%	-718,20%	-31,73%	22,18%	21,86%	-2907,3%	-87887,7%	71050,9%	-1245,4%	1112,7%	157,5%	244,2%	-192,0%	-153,1%	-116,6%	139,0%	355,8%	-362,8%	-177,0%	60,1%	
<b>Selbstfinanzierungsanteil</b>	17,95%	26,43%	23,00%	16,81%	12,75%	7,03%	7,23%	6,23%	6,28%	12,07%	6,32%	10,44%	9,90%	15,90%	17,65%	16,95%	11,46%	13,84%	17,12%	20,11%	12,13%	11,61%	0,49%	7,93%	12,70%
(Selbstfinanzierung in % des Finanzertrages)																									
Veränderung gegenüber Vorjahr in %		8,48%	-3,43%	-8,19%	-4,06%	-5,73%	0,20%	-1,00%	0,05%	5,79%	-5,74%	4,12%	-0,54%	6,00%	1,75%	-0,70%	-5,50%	2,39%	3,28%	2,98%	-7,98%	-0,52%	-11,12%	7,45%	
<b>Zinsbelastungsanteil</b>	1,90%	-0,77%	-2,04%	-0,62%	-0,39%	0,10%	1,61%	2,32%	1,39%	1,88%	4,64%	0,73%	1,38%	0,71%	0,44%	-0,22%	0,43%	0,49%	-0,11%	0,23%	1,01%	0,08%	-0,48%	-0,31%	0,59%
(Nettozinsen in % des Finanzertrages)																									
Veränderung gegenüber Vorjahr in %		-2,67%	-1,27%	1,42%	0,22%	0,49%	1,52%	0,71%	-0,95%	0,50%	2,76%	-3,90%	0,64%	-0,66%	-0,28%	-0,66%	0,65%	0,06%	-0,60%	0,34%	0,78%	-0,92%	-0,56%	0,17%	
<b>Kapitaldienstanteil</b>	6,28%	3,56%	4,06%	5,35%	5,46%	6,45%	10,86%	12,64%	11,29%	9,88%	12,74%	8,70%	8,28%	6,93%	6,14%	5,11%	4,66%	5,09%	6,51%	6,99%	6,21%	4,95%	4,23%	4,63%	6,94%
(Kapitaldienst in % des Finanzertrages)																									
Veränderung gegenüber Vorjahr in %		-2,72%	0,50%	1,29%	0,10%	1,00%	4,40%	1,78%	-1,35%	-1,41%	2,86%	-4,05%	-0,42%	-1,35%	-0,80%	-1,03%	-0,45%	0,42%	1,43%	0,48%	-0,78%	-1,25%	-0,73%	0,399%	
<b>Bruttoverschuldungsanteil</b>	77,04%	60,51%	46,27%	43,43%	63,99%	71,69%	98,84%	108,46%	119,63%	113,01%	100,28%	94,51%	81,93%	67,48%	45,25%	40,22%	25,40%	24,47%	25,97%	24,14%	22,63%	71,93%	75,30%	65,82%	64,97%
(Bruttoschuld in % des Finanzertrages)																									
Veränderung gegenüber Vorjahr in %		-16,53%	-14,24%	-2,84%	20,57%	7,69%	27,15%	9,62%	11,17%	-6,61%	-12,74%	-5,77%	-12,58%	-14,44%	-22,23%	-5,04%	-14,82%	-0,93%	1,51%	-1,83%	-1,51%	49,30%	3,37%	-9,48%	
<b>Investitionsanteil</b>	16,64%	23,61%	30,67%	18,15%	16,87%	23,28%	31,51%	27,11%	16,29%	11,05%	7,28%	4,93%	4,75%	14,54%	9,71%	4,13%	4,52%	8,79%	38,90%	13,41%	3,25%	6,68%	3,90%	11,95%	13,43%
(Bruttoinvestitionen in % der konsolidierten Ausgaben)																									
Veränderung gegenüber Vorjahr in %		6,98%	7,06%	-12,52%	-1,28%	6,41%	8,23%	-4,40%	-10,82%	-5,24%	-3,77%	-2,35%	-0,17%	9,79%	-4,83%	-5,58%	0,39%	4,28%	30,10%	-25,49%	-10,16%	3,43%	-2,77%	8,05%	

## Selbstfinanzierungsgrad Gemeinde Unterlangenegg

in % der Nettoinvestition

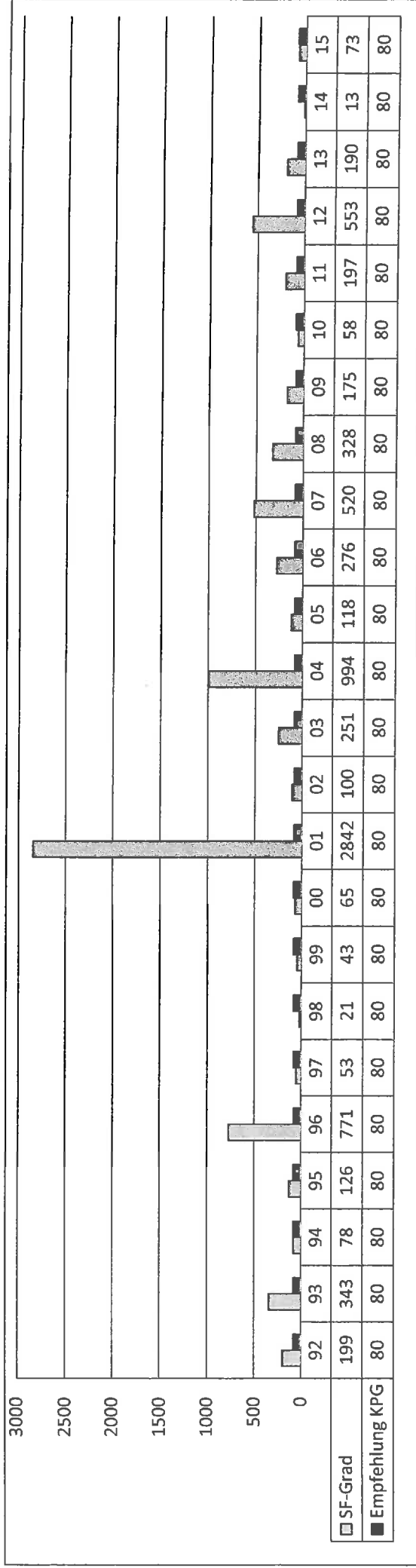

Bei einem Wert unter 100% nimmt die Neuverschuldung zu, bei über 100% können die Schulden reduziert werden.

## Selbstfinanzierungsanteil Gemeinde Unterlangenegg

in % des Finanzertrages

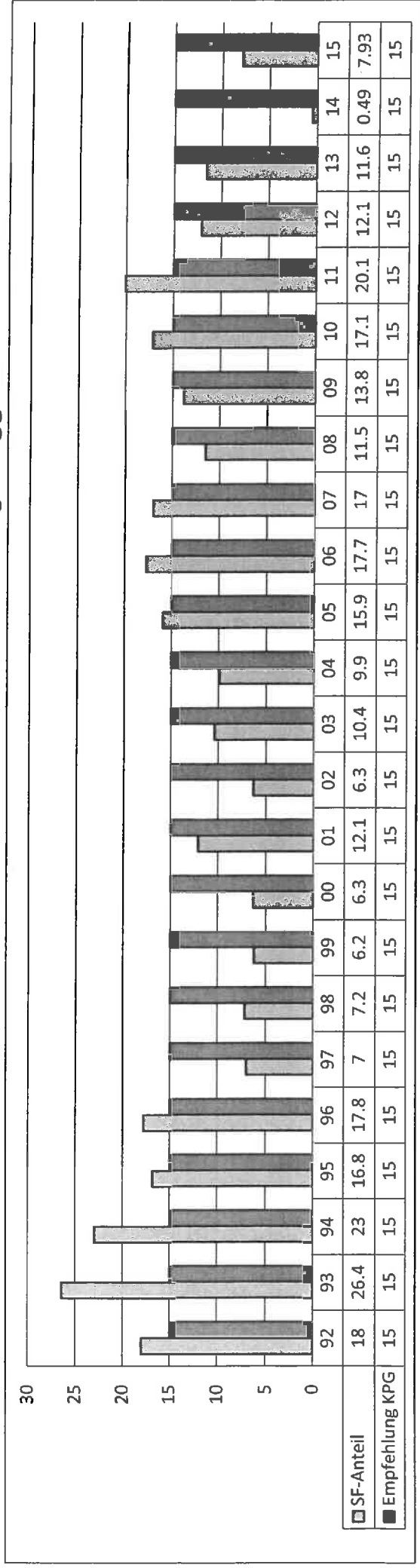

Durch diverse Verzögerungen von Investitionen ist der Wert unter den empfohlenen Mindestwert von 15% gesunken, zudem erscheint unser Beitrag an die OSZ-Investition hier nicht, da sie indirekt über Gemeindebeiträge finanziert wird

## Zinsbelastungsanteil Gemeinde Unterlangenegg

Nettozinsen in % des Finanzertrages

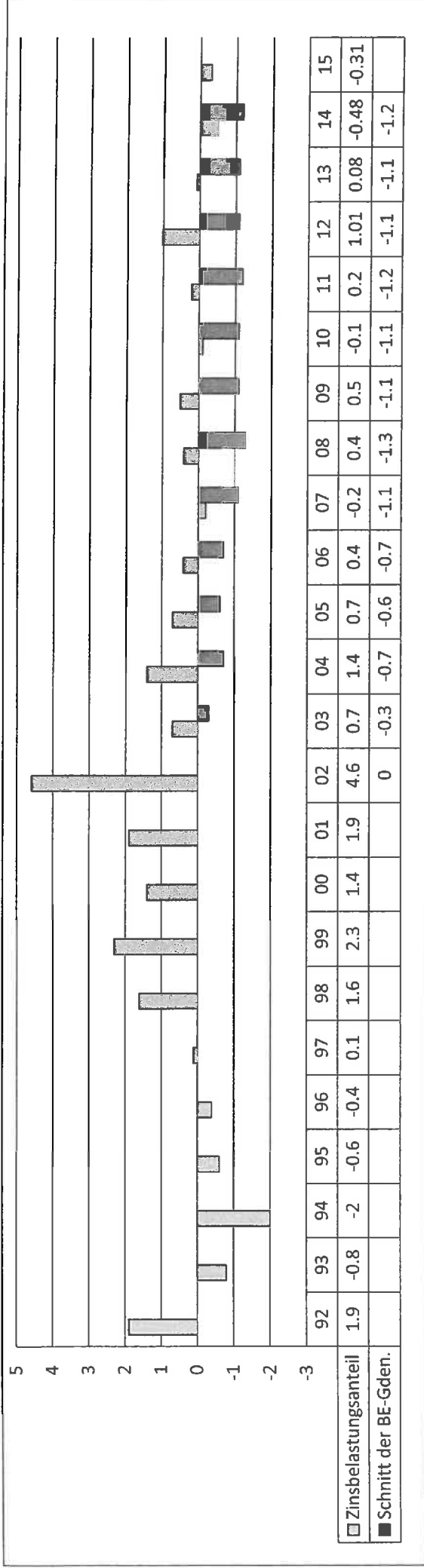

Ab 3% liegt eine hohe Belastung vor. Ab 5% ist die kritische Obergrenze erreicht. Dieser Wert stieg ab 1995 bis 1999. Der Sprung im 2002 entstand durch den Verkauf des Abwärtshauses.

## Kapitaldienstleistungsanteil Gemeinde Unterlangenegg

Nettozinsen + Abschreibungen in % des Finanzertrages

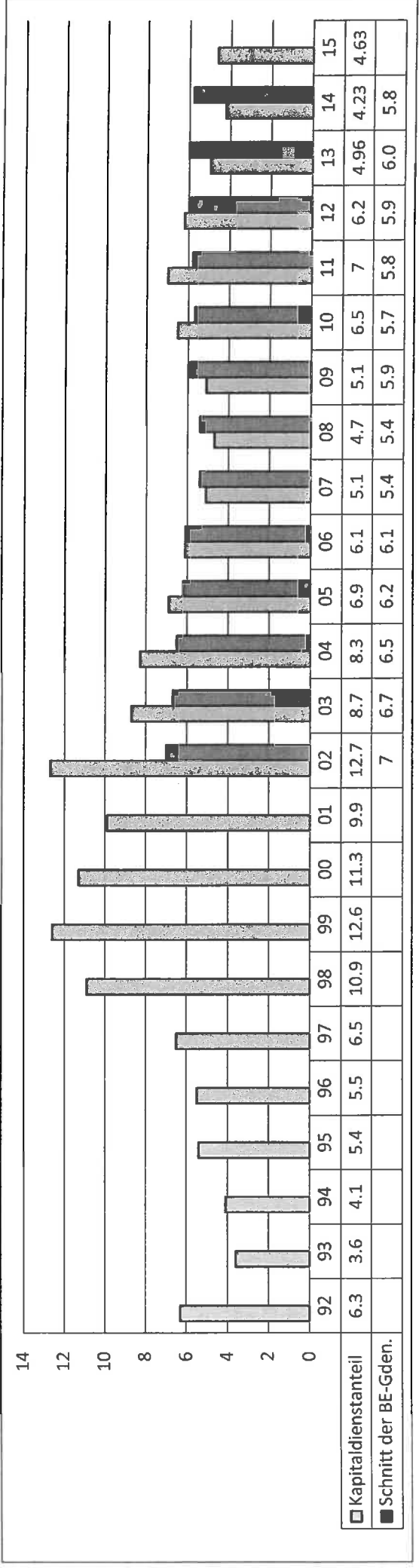

Die maximale Belastung liegt laut KPG bei 15%. Ab 2002 war eine stetige Verbesserung, wenn auch mit Unterbruch zwischen 2009 – 2011 zu verzeichnen.

## Bruttoverschuldungsanteil Gemeinde Unterlangenegg

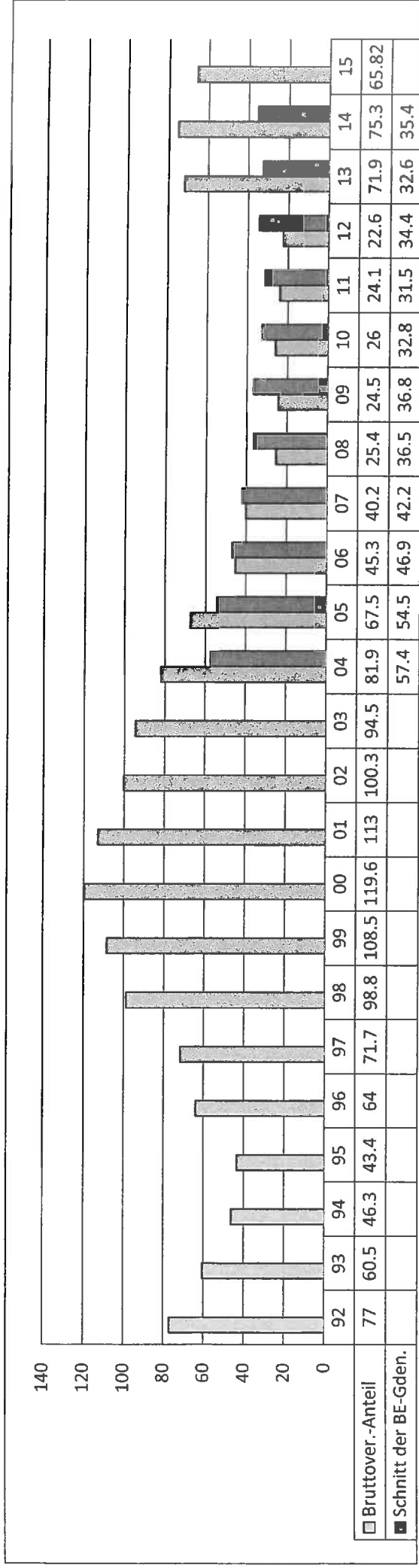

Maximale Obergrenze laut KPG ist 150. Neue Kennzahl (seit 2005). Die Kennzahlen der früheren Jahre wurden nachträglich erhoben. Steigerung im 2013 wegen Kredit an OSZ.

in % der konsolidierten Ausgaben

## Investitionsanteil Gemeinde Unterlangenegg

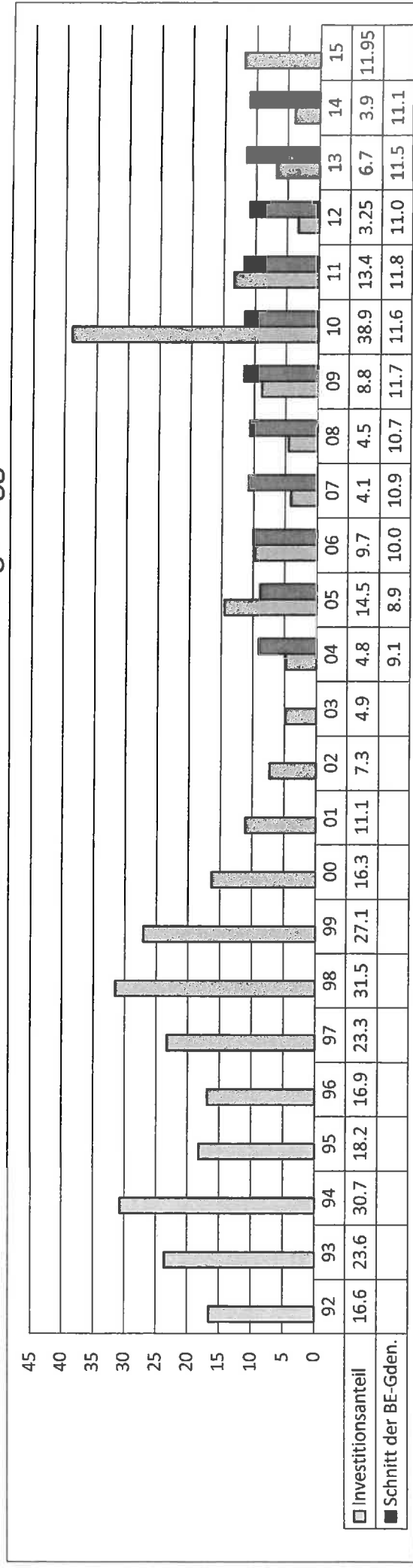

Neue Zahl, daher kein Vergleich vor 2004. Bruttoinvestitionen in % der Ausgaben. Unsere Zahlen schwanken massiv, da wir eine unregelmässige Investitionstätigkeit haben. Der grosse Sprung im Jahr 2010 entstand durch den Bau vom Feuerwehrmagazin/Werkhof.

Die harmonisierten Finanzkennziffern sind erst aussagekräftig, wenn sie über einen Zeitraum von mehreren Jahren miteinander verglichen werden können. Dies ist der vierundzwanzigste und zugleich letzte HRM-Abschluss der Gemeinde Unterlangenegg. Die Zahlen für 2015 zeigen uns, dass sich die alten Schulden welche durch die früheren Investitionen entstanden sind (Schulhausbau, Belagsarbeiten, Kauf Bärenplatz etc.) bis 2009 neun Mal nacheinander vermindert haben. Durch den Bau vom Feuerwehrmagazin/Werkhof war das Fremdkapital 2010 gestiegen (Bruttoverschuldungsanteil 25,97 % gegenüber 24,47 % im 2009). Die entsprechende Kennzahl hat sich 2011 und 2012 wieder verbessert. Die erneute Steigerung seit 2013 ist auf die Aufnahme eines Darlehens von 2 Mio. für das OSZ zurück zu führen. Der Selbstfinanzierungsanteil beträgt für das Jahr 2015 nur 7,93 % und beträgt damit nur rund die Hälfte vom kritischen Mindestwert von 15 %, auch im langjährigen Mittel liegt er nur bei 12,7 %. Auch hier gilt es zu beachten, dass unsere Beteiligung an der OSZ-Investition in dieser Zahl nicht enthalten ist, da der Verband die Investitionen selber aktiviert hat und wir nur jährliche Beiträge leisten. Zinsbelastungsanteil und Kapitaldienstanteil haben sich beide leicht verschlechtert, einerseits wegen tieferen Zinserträgen auf Guthaben und andererseits höheren Abschreibungen wegen zusätzlichen Investitionen (Unwetter). Wir haben zudem noch die Folgekosten vom Feuerwehrmagazin (ab 2010) und dem Schulhausumbau (ab 2012) zu „verdauen“.

### 1. Selbstfinanzierungsgrad

Der Selbstfinanzierungsgrad zeigt auf wie weit die Investitionen finanziell noch verkraftet werden können. Jeder Selbstfinanzierungsgrad unter 100 % führt zu einer Neuverschuldung. Bei über 100 % werden Mittel freigesetzt für die Abzahlung von bestehenden Schulden oder für neue Investitionen ins Finanzvermögen. Der vertretbare untere Bereich liegt bei zirka 80 % (Zitat Visura-Treuhand).

### 2. Selbstfinanzierungsanteil

Je grösser der Selbstfinanzierungsanteil, umso grösser ist der Spielraum für die Finanzierung von neuen Investitionen. Eine negative Prozentzahl bedeutet, dass die Abschreibungen nicht mehr finanziert werden könnten. Anzustreben ist ein Durchschnittswert von rund 15 %.

### 3. Zinsbelastungsanteil

Der Zinsbelastungsanteil sagt aus, wie viele Prozent vom Finanzertrag für die Nettozinsen aufgewendet werden müssen. Ein tiefer Zinsbelastungsanteil bedeutet weniger Schuldzinsen, daher ist nach Möglichkeit eine tiefe Zahl anzustreben. Diese Kennzahl hat sich leicht verschlechtert und beträgt nun -0,31 % (Gründe: kaum noch Zinserträge auf Guthaben und ein Überbrückungskredit im Sommer 2015).

### 4. Kapitaldienstanteil

Der Kapitaldienstanteil sagt aus, wie hoch der Finanzertrag durch den Kapitaldienst (Nettozinsen plus Abschreibungen) belastet wird. Ein hoher Kapitaldienstanteil weist auf eine hohe Verschuldung und/oder auf einen hohen Abschreibungsbedarf hin. Der kantonale Mittelwert (Median) für 2014 betrug hier 5,8 %. Unser Wert ging seit 1999 (12,64%) bis 2008 (4,66 %) Jahr stetig zurück. Unsere neuen Investitionen liessen ihn zwischenzeitlich wieder steigen, 2011 betrug er 6,99 %. Von 2012 = 6,21 % bis 2014 = 4,23 % sank er wieder. 2015 beträgt er nun 4,63 %. Am besten war diese Kennzahl jedoch vor über 20 Jahren im Jahr 1993 mit nur 3,56 %.

### 5. Bruttoverschuldungsanteil

Die Bruttoschulden (inkl. Sonderrechnungen) in % des Finanzertrags. Die Verschuldung gilt als sehr schlecht, wenn die Zahl 150 % übersteigt. Unser Wert per Ende 2015 beträgt zwar „nur“ 65,82 %, dies ist aber fast doppelt so hoch wie der kantonale Mittelwert von 35,4 %.

### 6. Investitionsanteil

Die Bruttoinvestitionen werden in % der konsolidierten Ausgaben dargestellt. Diese Zahl sagt jedoch alleine nichts über die finanzielle Situation der Gemeinde aus, da sie stark schwankt. Eine Beurteilung über Jahre hinweg ist nur sinnvoll zusammen mit dem Selbstfinanzierungsanteil.

	Rechnung 2015		Voranschlag 2015		Rechnung 2014	
	Aufwand	Ertrag	Aufwand	Ertrag	Aufwand	Ertrag
<b>1. Abschluss der laufenden Rechnung</b>						
Total Aufwand	4'545'642.29		4'657'515.00		3'988'549.21	
Total Ertrag		4'373'330.56		4'496'788.00		3'801'334.67
Ertragsüberschuss		172'311.73		160'727.00		187'214.54
Aufwandüberschuss	4'545'642.29		4'657'515.00		3'988'549.21	
<b>2. Abschluss der Investitionsrechnung</b>						
<b>a) Nettoinvestitionen</b>						
Total aktivierte Ausgaben	495'554.80		363'900.00		141'882.90	
Total passivierte Einnahmen		67'174.00		52'500.00		13'450.60
Nettoinvestitionen/Desinvestitionen (-)		428'380.80		311'400.00		128'432.30
	495'554.80		363'900.00		141'882.90	
		495'554.80		363'900.00		141'882.90



	Rechnung 2015		Voranschlag 2015		Rechnung 2014	
	Aufwand	Ertrag	Aufwand	Ertrag	Aufwand	Ertrag
<b>b) Finanzierung</b>						
Uebernahme der Nettoinvestitionen	428'380.80		311'400.00		128'432.30	
Uebernahme der Abschreibungen Bilanzfehlbetrag						125'666.65
Uebernahme der Abschreibungen Verwaltungsvermögen	155'937.85		160'727.00	240'000.00	187'214.54	
Aufwandüberschuss der laufenden Rechnung	172'311.73					
Ertragsüberschuss der laufenden Rechnung		364'519.05		292'712.00		99'963.55
Einlagen in Spezialfinanzierungen			180'425.00		21'306.80	
Entnahmen aus Spezialfinanzierungen	33'562.85					
Finanzierungsüberschuss		113'798.48		119'840.00		111'323.44
Finanzierungsfehlbetrag	634'255.38	634'255.38	652'552.00	652'552.00	336'953.64	336'953.64
<b>c) Kapitalveränderungen</b>						
Uebernahme Finanzierungsfehlbetrag	113'798.48		119'840.00		111'323.44	
Uebernahme Finanzierungsüberschuss		495'554.80		363'900.00		141'882.90
Aktivierung der Investitionsausgaben	67'174.00		52'500.00		13'450.60	
Passivierung der Investitionseinnahmen	155'937.85		240'000.00		125'666.65	
Passivierung der Abschreibungen	364'519.05		292'712.00		99'963.55	
Einlagen in Spezialfinanzierungen		33'562.85		180'425.00		21'306.80
Entnahmen aus Spezialfinanzierungen		172'311.73		160'727.00		187'214.54
Abnahme Eigenkapital						
Zunahme Eigenkapital						
Abnahme Bilanzfehlbetrag						
Zunahme Bilanzfehlbetrag						
	701'429.38	701'429.38	705'052.00	705'052.00	350'404.24	350'404.24



Bezeichnung	Mittelherkunft		Mittelverwendung	
	Abnahme von Aktiven	Zunahme von Passiven	Zunahme von Aktiven	Abnahme von Passiven
Finanzierungsüberschuss der Verwaltungsrechnung				113'798.48
Finanzierungsfehlbetrag der Verwaltungsrechnung				
100 Flüssige Mittel		246'414.99		
101 Guthaben		164'585.97		
102 Anlagen				44'374.55
103 Transitorische Aktiven				46'981.85
200 Laufende Verpflichtungen				154'561.03
201 Kurzfristige Schulden				29'252.15
202 Mittel - und langfristige Schulden				3'803.10
203 Verpflichtungen für Sonderrechnungen				16'879.25
204 Rückstellungen				1'350.55
205 Transitorische Passiven				
<b>Total</b>		<b>411'000.96</b>		<b>411'000.96</b>

	Bestand 1.1	Zuwachs	Abgang	Bestand 31.12.
<b>AKTIVEN</b>				
<b>10 Finanzvermögen</b>	<b>6'985'778.86</b>	<b>10'715'836.80</b>	<b>10'763'038.41</b>	<b>6'938'577.25</b>
100 Flüssige Mittel	5'841'274.61	10'220'282.00	10'539'926.56	5'521'630.05
101 Guthaben	950'919.56	4'592'278.57	4'838'693.56	704'504.57
102 Anlagen	1'180'468.55	5'523'747.03	5'688'333.00	1'015'882.58
103 Transitorische Aktiven	3'709'886.50	57'274.55	12'900.00	3'754'261.05
		46'981.85		46'981.85
<b>11 Verwaltungsvermögen</b>	<b>1'144'504.25</b>	<b>495'554.80</b>	<b>223'111.85</b>	<b>1'416'947.20</b>
114 Sachgüter	1'130'553.25	480'825.85	217'841.90	1'393'537.20
115 Darlehen und Beteiligungen	13'505.00			13'505.00
116 Investitionsbeiträge	5.00	13'728.95	4'729.95	9'004.00
117 Uebr. aktivierte Ausgaben	441.00	1'000.00	540.00	901.00
<b>PASSIVEN</b>				
<b>20 Fremdkapital</b>	<b>6'985'778.86</b>	<b>9'804'568.56</b>	<b>9'851'770.17</b>	<b>6'938'577.25</b>
200 Laufende Verpflichtungen	3'509'647.50	9'440'049.51	9'645'895.59	3'303'801.42
201 Kurzfristige Schulden	576'595.70	8'678'613.53	8'833'174.56	422'034.67
202 Mittel - und langfristige Schulden	2'617'793.95	97'847.18	97'847.18	2'588'541.80
203 Verpflichtungen für Sonderrechnungen	24'873.20	500'000.00	529'252.15	21'070.10
204 Rückstellungen	285'511.90	256.25	4'059.35	268'632.65
205 Transitorische Passiven	4'872.75	159'810.35	176'689.60	3'522.20
		3'522.20	4'872.75	
<b>22 Spezialfinanzierungen</b>	<b>2'512'623.35</b>	<b>364'519.05</b>	<b>33'562.85</b>	<b>2'843'579.55</b>
228 Verpflichtungen für Spezialfinanzierungen	2'512'623.35	364'519.05	33'562.85	2'843'579.55
<b>23 Eigenkapital</b>	<b>963'508.01</b>		<b>172'311.73</b>	<b>791'196.28</b>
239 Eigenkapital	963'508.01		172'311.73	791'196.28

## Bilanzentwicklung bei den Aktiven

in Mio. Franken

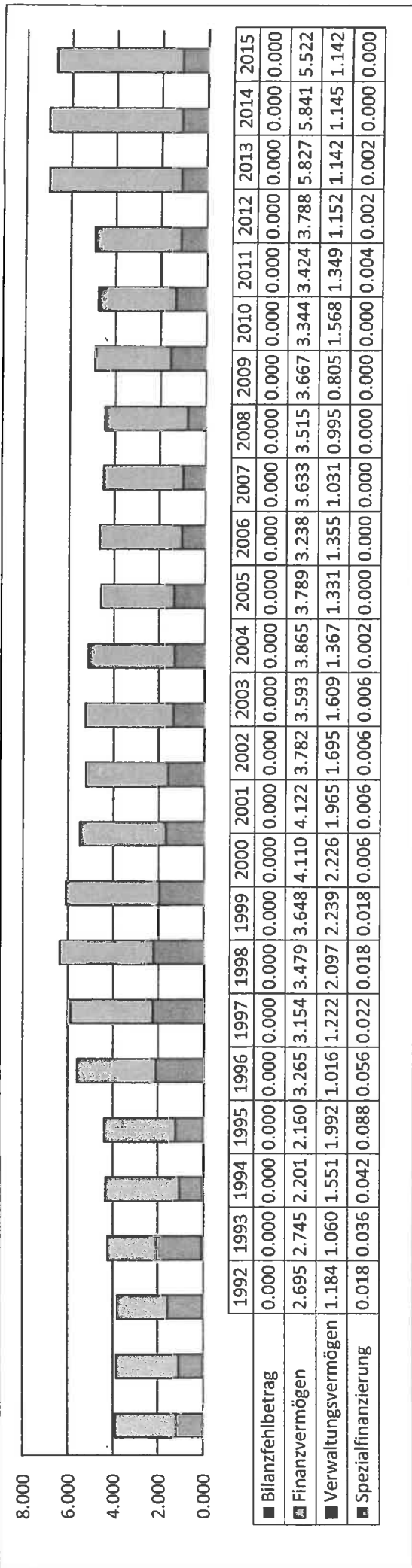

Die Zunahme des grünen Balkens (oben) und des roten Balkens (unten) im 2013 ist auf die Aufnahme eines Darlehens von 2 Mio. für das Oberstufenzentrum zurück zu führen. Im 2014 hat das Eigenkapital um Fr. 187'214.54 abgenommen (blauer Balken unten).

## Bilanzentwicklung bei den Passiven

in Mio. Franken

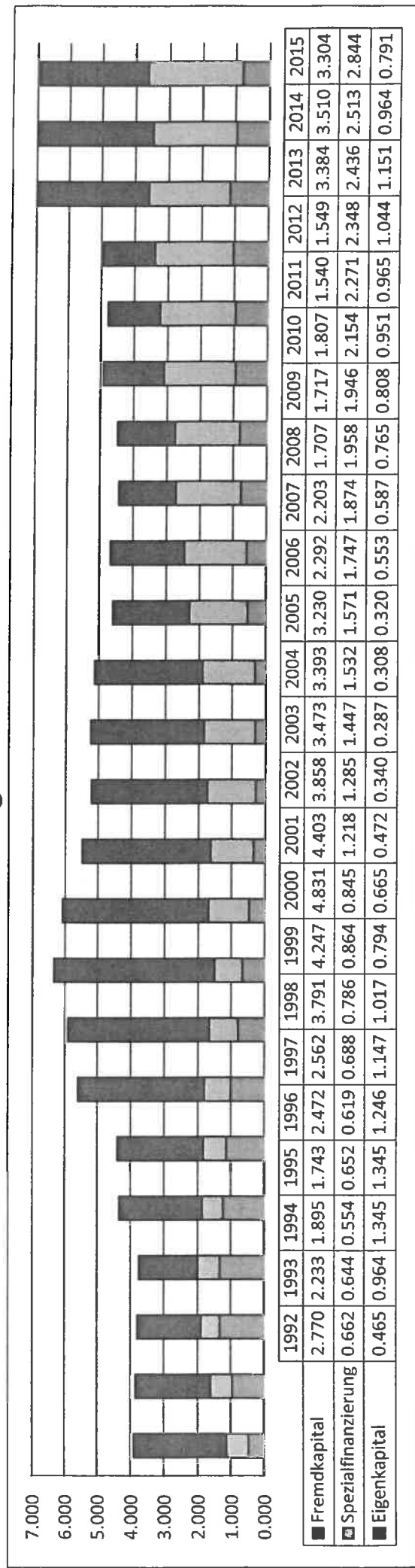

Bezeichnung	Rechnung 2015		Voranschlag 2015		Rechnung 2014	
	Aufwand	Ertrag	Aufwand	Ertrag	Aufwand	Ertrag
<b>0 Allgemeine Verwaltung</b>						
Nettoaufwand	535'428.57	71'478.68	578'190.00	78'260.00	508'554.83	48'112.70
Nettoertrag		463'949.89		499'930.00		460'442.13
<b>1 Oeffentliche Sicherheit</b>						
Nettoaufwand	253'234.75	147'884.30	244'365.00	160'440.00	230'639.60	145'096.35
Nettoertrag		105'350.45		83'925.00		85'543.25
<b>2 Bildung</b>						
Nettoaufwand	1'259'067.69	527'722.40	1'226'960.00	518'735.00	1'167'810.91	542'241.65
Nettoertrag		731'345.29		708'225.00		625'569.26
<b>3 Kultur und Freizeit</b>						
Nettoaufwand	14'955.15	6'301.90	17'680.00	6'600.00	17'198.62	7'050.45
Nettoertrag		8'653.25		11'080.00		10'148.17
<b>4 Gesundheit</b>						
Nettoaufwand	2'996.45	2'996.45	2'405.00	2'405.00	2'889.80	2'889.80
Nettoertrag						
<b>5 Soziale Wohlfahrt</b>						
Nettoaufwand	689'709.45	689'709.45	713'950.00	713'950.00	705'777.45	150.00
Nettoertrag						705'627.45
<b>6 Verkehr</b>						
Nettoaufwand	376'503.85	67'955.20	342'630.00	47'200.00	319'348.55	59'132.85
Nettoertrag		308'548.65		295'430.00		260'215.70
<b>7 Umwelt und Raumordnung</b>						
Nettoaufwand	481'343.55	440'668.20	447'780.00	393'540.00	251'752.95	186'505.55
Nettoertrag		40'675.35		54'240.00		65'247.40
<b>8 Volkswirtschaft</b>						
Nettoaufwand	400'251.75	442'486.10	393'830.00	426'485.00	270'358.70	304'578.45
Nettoertrag						
<b>9 Finanzen und Steuern</b>						
Nettoaufwand						
Nettoertrag	2'136'682.70		2'175'803.00		1'994'248.87	
<b>Total Aufwand/Ertrag</b>	<b>4'545'642.29</b>	<b>4'373'330.56</b>	<b>4'657'515.00</b>	<b>4'496'788.00</b>	<b>3'988'549.21</b>	<b>3'801'334.67</b>
<b>Ertragsüberschuss</b>						
<b>Aufwandüberschuss</b>		172'311.73		160'727.00		187'214.54
<b>TOTAL</b>	<b>4'545'642.29</b>	<b>4'545'642.29</b>	<b>4'657'515.00</b>	<b>4'657'515.00</b>	<b>3'988'549.21</b>	<b>3'988'549.21</b>

## Aufwand Gemeinde Unterlangenegg

in Tausend Franken

	0	1	2	3	4	5	6	7	8	9
Rechnung 2007	441	210	829	21	181	648	184	250	438	648
Rechnung 2008	488	213	824	15	308	711	232	254	512	449
Rechnung 2009	454	241	857	15	399	583	271	239	482	712
Rechnung 2010	498	249	854	17	4	631	266	291	390	412
Rechnung 2011	532	257	807	20	4	662	247	321	429	770
Rechnung 2012	515	232	991	17	4	745	263	301	434	563
Rechnung 2013	480	229	1171	15	4	653	271	241	377	589
Rechnung 2014	509	231	1168	17	3	706	319	252	270	514
Budget 2015	578	244	1227	18	2	714	343	448	394	690
Rechnung 2015	535	253	1259	15	3	690	377	481	400	532

## Ertrag Gemeinde Unterlangenegg

in Tausend Franken

	0	1	2	3	4	5	6	7	8	9
Rechnung 2007	36	147	225	7	0	191	68	197	473	2541
Rechnung 2008	76	154	244	7	0	333	74	197	542	2558
Rechnung 2009	86	169	313	7	0	415	74	188	511	2533
Rechnung 2010	101	118	299	6	0	42	66	242	421	2459
Rechnung 2011	114	137	297	9	0	37	83	284	460	2642
Rechnung 2012	108	124	472	6	0	31	42	241	465	2653
Rechnung 2013	49	134	582	7	0	0	56	184	410	2714
Rechnung 2014	48	145	542	7	0	0	59	187	305	2508
Budget 2015	78	160	519	7	0	0	47	394	426	2866
Rechnung 2015	71	148	528	6	0	0	68	441	442	2669

Bezeichnung	Rechnung 2015		Voranschlag 2015		Rechnung 2014	
	Aufwand	Ertrag	Aufwand	Ertrag	Aufwand	Ertrag
<b>3 Aufwand</b>	<b>4'545'642.29</b>		<b>4'657'515.00</b>		<b>3'988'549.21</b>	
<b>30 Personalaufwand</b>	<b>935'581.80</b>		<b>975'970.00</b>		<b>833'461.45</b>	
300 Personalaufwand der Behörden und Kommissoen	67'267.45		63'150.00		60'428.25	
301 Löhne Verwaltungs- und Betriebspersonal	723'497.45		758'990.00		657'450.00	
302 Löhne der Lehrkräfte	2'561.00		2'820.00		2'719.00	
303 Sozialversicherungsbeiträge	57'950.70		62'240.00		52'219.80	
304 Personalversicherungsbeiträge	38'476.80		41'000.00		26'763.75	
305 Unfall- und Krankenversicherungsbeiträge	23'506.05		25'470.00		20'563.20	
306 Dienstkleider, Wohnungs- und Verpflegungszulagen	1'633.00		1'800.00		1'152.30	
309 Uebriger Personalaufwand	20'689.35		20'500.00		12'165.15	
<b>31 Sachaufwand</b>	<b>600'915.31</b>		<b>572'180.00</b>		<b>550'108.94</b>	
310 Büro- und Schulmaterial, Drucksachen	33'082.04		34'630.00		32'664.06	
311 Anschaffung Mobilien, Maschinen, Fahrzeuge	13'545.30		19'400.00		32'428.25	
312 Wasser, Energie, Heizmaterial	71'290.25		77'540.00		79'774.60	
313 Verbrauchsmaterial	66'042.65		29'250.00		37'911.40	
314 Dienstleistungen Dritter für den baulichen Unterhalt	76'374.05		72'950.00		92'983.65	
315 Dienstleistungen Dritter für den übrigen Unterhalt	41'702.47		30'635.00		28'686.32	
316 Mieten, Pachten, Benützungskosten	87'722.05		84'150.00		57'001.88	
317 Spesen- und Schädigungen	25'206.65		30'260.00		24'270.70	
3180 nicht aufgeteilter Verwaltungsaufwand	54'711.05		53'555.00		51'903.13	
3181 Porti und Postscheckgebühren	9'899.45		9'400.00		9'286.75	
3182 Telefongebühren	7'514.55		6'900.00		7'723.25	
3183 Gebühren an andere Amtsstellen	9'239.10		9'770.00		7'375.05	
3184 Honorare, Expertisen, Dienstleistungen	32'301.55		37'600.00		25'624.45	
3185 Bankspesen	220.60		350.00		277.55	
3186 Versicherungen	27'282.50		27'930.00		27'019.50	
3187 Steuern	10'183.10		3'110.00		2'748.20	
319 Uebriger Sachaufwand	34'597.95		44'750.00		32'430.20	
<b>32 Passivzinsen</b>	<b>30'267.13</b>		<b>30'300.00</b>		<b>30'295.57</b>	
321 Kurzfristige Schulden	4'139.30		3'950.00		5'028.60	
322 Mittel- und langfristige Schulden	24'013.33		23'600.00		23'600.00	



Bezeichnung	Rechnung 2015		Voranschlag 2015		Rechnung 2014	
	Aufwand	Ertrag	Aufwand	Ertrag	Aufwand	Ertrag
323 Sonderrechnungen	235.25		250.00		245.95	
329 Uebrig Passivzinsen	1'879.25		2'500.00		1'421.02	
<b>33 Abschreibungen</b>	<b>161'776.25</b>		<b>316'000.00</b>		<b>125'943.45</b>	
330 Finanzvermögen	5'838.40		76'000.00		276.80	
331 Verwaltungsvermögen harmonisierte Abschreibungen	155'937.85		140'000.00		125'666.65	
332 Verwaltungsvermögen übrige Abschreibungen			100'000.00			
<b>35 Entschädigungen an Gemeinwesen</b>	<b>1'154'725.90</b>		<b>1'108'840.00</b>		<b>1'114'482.35</b>	
351 Kanton	1'053'026.10		1'039'510.00		1'042'001.75	
352 Gemeinden	101'699.80		69'330.00		72'480.60	
<b>36 Eigene Beiträge</b>	<b>922'991.60</b>		<b>975'885.00</b>		<b>963'915.55</b>	
361 Kanton	375'306.00		385'700.00		385'818.00	
362 Gemeinden	465'408.30		504'725.00		497'774.20	
363 Eigene Anstalten	52'731.65		48'990.00		45'889.40	
364 Gemischtwirtschaftliche Unternehmungen	1'825.00		1'850.00		1'805.00	
365 Private Institutionen	27'008.75		34'020.00		28'628.95	
366 Private Haushalte	711.90		600.00		4'000.00	
<b>37 Durchlaufende Beiträge</b>	<b>80'463.00</b>		<b>86'000.00</b>		<b>8'010.00</b>	
374 Gemischtwirtschaftliche Unternehmungen	77'493.00		81'000.00			
375 Private Institutionen	2'970.00		5'000.00		8'010.00	
<b>38 Einlagen in Spezialfinanzierungen</b>	<b>364'519.05</b>		<b>292'712.00</b>		<b>99'963.55</b>	
380 Einlagen in SF	364'519.05		292'712.00		99'963.55	
<b>39 Interne Verrechnungen</b>	<b>294'402.25</b>		<b>299'628.00</b>		<b>262'368.35</b>	
390 Verrechneter Aufwand	99'053.20		95'630.00		72'379.05	
391 Verrechnete Zinsen	58'101.75		61'420.00		60'809.85	
392 Verrechnete Abschreibungen	120'977.30		126'308.00		112'909.45	
395 Verrechneter Ertrag	16'270.00		16'270.00		16'270.00	

Bezeichnung	Rechnung 2015		Voranschlag 2015		Rechnung 2014	
	Aufwand	Ertrag	Aufwand	Ertrag	Aufwand	Ertrag
<b>4 Ertrag</b>		<b>4'373'330.56</b>		<b>4'496'788.00</b>		<b>3'801'334.67</b>
<b>40 Steuern</b>		<b>1'595'922.53</b>		<b>1'674'500.00</b>		<b>1'476'126.90</b>
400 Einkommens- und Vermögenssteuern		1'245'533.88		1'436'900.00		1'239'077.10
401 Gewinn- und Kapitalsteuern		26'830.50		30'600.00		51'648.05
402 Liegenschaftssteuern		134'388.70		136'500.00		134'838.30
403 Vermögensgewinnsteuern		183'769.45		65'000.00		45'513.45
406 Besitz- und Aufwandsteuern		5'400.00		5'500.00		5'050.00
<b>41 Regalien und Konzessionen</b>		<b>58'763.00</b>		<b>47'000.00</b>		<b>48'330.00</b>
410 Erträge aus Regalien und Konzessionen		58'763.00		47'000.00		48'330.00
<b>42 Vermögenserträge</b>		<b>204'257.50</b>		<b>203'070.00</b>		<b>203'572.27</b>
421 Flüssige Mittel + Guthaben		6'975.40		11'190.00		8'591.52
422 Anlagen des Finanzvermögens		20'000.00		20'000.00		20'000.00
423 Liegenschaften des Finanzvermögens		116'004.80		112'010.00		104'254.90
426 Beteiligungen des Verwaltungsvermögens		694.35		850.00		728.10
427 Liegenschaften des Verwaltungsvermögens		28'037.65		30'520.00		35'757.65
428 Einnahmenüberschuss der Investitionsrechnung		32'545.30		28'500.00		34'240.10
<b>43 Entgelte</b>		<b>689'934.03</b>		<b>671'515.00</b>		<b>411'575.80</b>
430 Ersatzabgaben		70'439.80		66'000.00		65'573.55
431 Gebühren für Amtshandlungen		36'182.20		57'900.00		20'427.80
433 Schulgelder		2'250.00				1'917.00
434 Andere Benützunggebühren und Dienstleistungen		177'979.40		168'200.00		166'487.75
435 Uebrige Verkaufserlöse		82'923.95		92'600.00		70'082.60
436 Rückerstattungen		89'609.88		86'015.00		85'667.10
437 Bussen		870.00		800.00		1'420.00
438 Eigenleistungen für Investitionen		4'832.80				
439 Uebrige Entgelte		224'846.00		200'000.00		
<b>44 Anteile und Beiträge ohne Zweckbindung</b>		<b>642'766.80</b>		<b>600'900.00</b>		<b>627'896.60</b>
441 Anteil an Kantonseinnahmen		304.80		5'000.00		605.60
444 Leistungen aus dem Finanzausgleich		642'462.00		595'900.00		627'291.00

Bezeichnung	Rechnung 2015		Voranschlag 2015		Rechnung 2014	
	Aufwand	Ertrag	Aufwand	Ertrag	Aufwand	Ertrag
<b>45</b>						
Rückerstattungen von Gemeinwesen						
451 Kanton	608'565.60		601'350.00		617'523.45	
452 Gemeinden	167'558.80		155'850.00		186'667.95	
	441'006.80		445'500.00		430'855.50	
<b>46</b>						
Beiträge	164'693.00		132'400.00		124'624.50	
460 Bund	226.80					
461 Kanton	64'308.95		39'910.00		30'753.40	
462 Gemeinden	42'008.50		43'250.00		47'481.70	
463 Eigene Anstalten	57'148.75		48'990.00		45'889.40	
469 Uebrige Beiträge für eigen Rechnung	1'000.00		250.00		500.00	
<b>47</b>						
Durchlaufende Beiträge	80'463.00		86'000.00		8'010.00	
471 Kanton	80'463.00		86'000.00		8'010.00	
<b>48</b>						
Entnahmen aus Spezialfinanzierungen	33'562.85		180'425.00		21'306.80	
480 Entnahmen aus SF	33'562.85		180'425.00		21'306.80	
<b>49</b>						
Interne Verrechnungen	294'402.25		299'628.00		262'368.35	
490 Verrechneter Aufwand	99'053.20		95'630.00		72'379.05	
491 Verrechnete Zinsen	58'101.75		61'420.00		60'809.85	
492 Verrechnete Abschreibungen	120'977.30		126'308.00		112'909.45	
495 Verrechneter Ertrag	16'270.00		16'270.00		16'270.00	
<b>Total I</b>	<b>4'545'642.29</b>	<b>4'373'330.56</b>	<b>4'657'515.00</b>	<b>4'496'788.00</b>	<b>3'988'549.21</b>	<b>3'801'334.67</b>
<b>Aufwandüberschuss</b>		<b>172'311.73</b>		<b>160'727.00</b>		<b>187'214.54</b>
<b>Ertragsüberschuss</b>						
<b>Total II</b>	<b>4'545'642.29</b>	<b>4'545'642.29</b>	<b>4'657'515.00</b>	<b>4'657'515.00</b>	<b>3'988'549.21</b>	<b>3'988'549.21</b>

Bezeichnung	Rechnung 2015		Voranschlag 2015		Rechnung 2014	
	Ausgaben	Einnahmen	Ausgaben	Einnahmen	Ausgaben	Einnahmen
<b>0</b> Allgemeine Verwaltung						
Nettoausgaben	37'906.35	37'906.35	19'000.00	19'000.00		
Nettoeinnahmen						
<b>1</b> Öffentliche Sicherheit						
Nettoausgaben	18'140.70	43'776.30	10'000.00	10'000.00	55'784.00	9'090.70
Nettoeinnahmen	25'635.60					46'693.30
<b>2</b> Bildung						
Nettoausgaben	246'402.90		210'000.00	210'000.00	64'168.40	64'168.40
Nettoeinnahmen		246'402.90				
<b>3</b> Kultur und Freizeit						
Nettoausgaben						
Nettoeinnahmen						
<b>4</b> Gesundheit						
Nettoausgaben						
Nettoeinnahmen						
<b>5</b> Soziale Wohlfahrt						
Nettoausgaben						
Nettoeinnahmen						
<b>6</b> Verkehr						
Nettoausgaben	179'205.65	10'000.00	72'400.00	72'400.00	17'570.60	17'570.60
Nettoeinnahmen		169'205.65				
<b>7</b> Umwelt und Raumordnung						
Nettoausgaben	45'943.00	45'943.00	81'000.00	81'000.00	38'600.00	38'600.00
Nettoeinnahmen						
<b>8</b> Volkswirtschaft						
Nettoausgaben	501.50	501.50				
Nettoeinnahmen						
<b>9</b> Finanzen und Steuern						
Nettoausgaben						
Nettoeinnahmen						
<b>I</b> Total Ausgaben/Einnahmen (Verwaltungsvermögen)						
Nettoausgaben	528'100.10	997'19.30	392'400.00	81'000.00	176'123.00	47'690.70
Nettoeinnahmen		428'380.80		311'400.00		128'432.30
<b>TOTAL</b>	528'100.10	528'100.10	392'400.00	392'400.00	176'123.00	176'123.00
<b>9</b> Liegenschaftlichen Finanzvermögen						
Nettoausgaben	43'974.55				71'546.25	
Nettoeinnahmen						
<b>II</b> Total Ausgaben/Einnahmen (Finanzvermögen)						
Nettoausgaben	43'974.55	43'974.55			71'546.25	71'546.25
Nettoeinnahmen						
<b>TOTAL</b>	43'974.55	43'974.55			71'546.25	71'546.25
<b>III</b> Gesamttotal Ausgaben/Einnahmen						
Nettoausgaben	572'074.65	997'19.30	392'400.00	81'000.00	247'669.25	47'690.70
Nettoeinnahmen		472'355.35		311'400.00		199'978.55
<b>TOTAL</b>	572'074.65	572'074.65	392'400.00	392'400.00	247'669.25	247'669.25

Bezeichnung	Rechnung 2015		Voranschlag 2015		Rechnung 2014	
	Ausgaben	Einnahmen	Ausgaben	Einnahmen	Ausgaben	Einnahmen
<b>5 Ausgaben</b>	<b>639'248.65</b>		<b>444'900.00</b>		<b>261'119.85</b>	
<b>50 Sachgüter</b>	<b>524'800.40</b>		<b>346'400.00</b>		<b>210'922.30</b>	
500 Grundstücke	200'907.90		198'000.00		3'885.80	
501 Tiefbauten	161'076.30		136'400.00		54'290.65	
503 Hochbauten	74'923.75		12'000.00		95'961.45	
506 Mobilien, Maschinen, Fahrzeuge	87'892.45				56'784.40	
<b>56 Eigene Beiträge</b>	<b>13'728.95</b>		<b>17'500.00</b>		<b>2'506.85</b>	
562 Gemeinden	13'728.95		17'500.00		2'506.85	
<b>58 Uebrige zu aktivierende Ausgaben</b>	<b>1'000.00</b>					
580 Materielle Enteignungen	1'000.00					
<b>59 Passivierungen</b>	<b>99'719.30</b>		<b>81'000.00</b>		<b>47'690.70</b>	
590 Passivierte Einnahmen	67'174.00		52'500.00		13'450.60	
592 Uebertrag Einnahmenüberschuss in die Laufende Rechn.	32'545.30		28'500.00		34'240.10	
<b>6 Einnahmen</b>		<b>639'248.65</b>		<b>444'900.00</b>		<b>261'119.85</b>
<b>60 Abgang von Sachgütern</b>		<b>10'000.00</b>				
606 Mobilien, Maschinen, Fahrzeuge		10'000.00				
<b>61 Nutzungsabgaben und Vorteilsentgelte</b>		<b>30'150.00</b>		<b>15'000.00</b>		<b>38'600.00</b>
610 Beiträge Dritter für eigen Rechnung		30'150.00		15'000.00		38'600.00
<b>66 Beiträge für eigene Rechnung</b>		<b>59'569.30</b>		<b>66'000.00</b>		<b>9'090.70</b>
6610 Bund via Kanton				32'000.00		
6611 Kanton direkt				34'000.00		
662 Gemeinden						9'090.70
<b>69 Aktivierungen</b>		<b>539'529.35</b>		<b>363'900.00</b>		<b>213'429.15</b>
690 Aktivierte Ausgaben		495'554.80		363'900.00		141'882.90
695 Übertrag Zugänge von Liegenschaften des Fin. Verm.		43'974.55				71'546.25
<b>Total</b>	<b>639'248.65</b>	<b>639'248.65</b>	<b>444'900.00</b>	<b>444'900.00</b>	<b>261'119.85</b>	<b>261'119.85</b>

**ABSCHREIBUNGSTABELLE****Abschreibungen auf dem Verwaltungsvermögen**

Seite 29

Konto	Bezeichnung	Buchwert per 01.01.2015	Zuwachs	Abgang	Wert vor Abschreib.	harmonis. Abschreib.	Satz	übrige Abschreib.	Buchwert per 31.12.2014
<b><u>Abzuschreibendes VV Steuerhaushalt</u></b>									
<b>114</b>	<b>Sachgüter</b>	<b>1'144'502.25</b>	<b>482'157.10</b>	<b>53'776.30</b>	<b>1'572'883.05</b>	<b>155'937.85</b>	<b>9.9%</b>	<b>0.00</b>	<b>1'416'945.20</b>
1141.01	Strassen, Plätze und Gehwege	52'100.00	105'808.20		157'908.20	15'772.75			142'135.45
1141.02	Löschwasserversorgungsanlagen	1.00			1.00				1.00
1141.04	Tiefbauten des Forstwesens	1.00			1.00				1.00
1141.05	Gewässerverbauungen	32'040.00			32'040.00	3'240.00			28'800.00
1141.06	angefangene Strassenbauarbeiten	0.00	30'000.00		30'000.00				30'000.00 HRM2
11431.01	Primarschulanlage	289'665.00			289'665.00	28'965.00			260'700.00
11431.03	Aussensportanlage	1.00			1.00				1.00
11431.04	neuer Schulrasenplatz	7'511.00	200'907.90		208'418.90	20'841.90			187'577.00
11431.05	Abriss alte Turnhalle + Umbau Prim.	95'897.00			95'897.00	9'597.00			86'300.00
11432.01	Kühlhaus + Feuerwehrmag. Kreuzweg	1.00			1.00				1.00
11432.02	öffentliche Zivilschutzanlage Aebnit	1.00			1.00				1.00
11432.03	Feuerwehrmagazin+Werkhof Egg	568'086.00	8'140.70	43'776.30	532'450.40	53'250.40			479'200.00
11433.01	Uebrige Hochbauten	22'883.00	37'906.35		60'789.35	6'079.35			54'710.00
1145	Waldungen	7.00			7.00				7.00
11452	Anlage im Bau: Holzschnitzelschopf		501.50		501.50				501.50 HRM2
1146	Mobilien, Maschinen, Fahrzeuge	15'437.00	87'892.45	10'000.00	93'329.45	11'627.45			81'702.00
1146.04	Mobilien Forstwesen	1.00			1.00				1.00
1146.09	Mobilien Feuerwehr Schwarzenegg	17'168.00			17'168.00	1'717.00			15'451.00
1146.1	dito, neues Atemschutz-Fahrzeug	29'751.25			29'751.25	3'306.00			26'445.25
1149.01	Zulverbauung	1.00			1.00				1.00
<b>115</b>	<b>Darlehen und Beteiligungen</b>	<b>13'505.00</b>	<b>0.00</b>	<b>0.00</b>	<b>13'505.00</b>		<b>0.0%</b>	<b>0.00</b>	<b>13'505.00</b>
<b>116</b>	<b>Investitionsbeiträge</b>	<b>4.00</b>	<b>10'000.00</b>	<b>0.00</b>	<b>10'004.00</b>	<b>1'001.00</b>	<b>10.0%</b>	<b>0.00</b>	<b>9'003.00</b>
1162.02	Beiträge an Nachbargemeinden	1.00			1.00				1.00
1162.03	Investitionsbeitrag Sek-Verband	1.00			1.00				1.00
1162.04	Anteil Schiessanlage Wolfrichti	1.00	10'000.00		10'001.00	1'001.00			9'000.00
1165.01	EHC Oberlangenegg, Beitrag	1.00			1.00				1.00
<b>117</b>	<b>Uebrige aktivierte Ausgaben</b>	<b>441.00</b>	<b>1'000.00</b>	<b>0.00</b>	<b>1'441.00</b>	<b>540.00</b>	<b>37.5%</b>	<b>0.00</b>	<b>901.00</b>
<b>Total</b>		<b>1'144'502.25</b>	<b>482'157.10</b>	<b>53'776.30</b>	<b>1'572'883.05</b>	<b>155'937.85</b>		<b>0.00</b>	<b>1'416'945.20</b>

**ABSCHREIBUNGSTABELLE**

Seite 30

Konto	Bezeichnung	Buchwert per 01.01.2015	Zuwachs	Abgang	Wert vor Abschreib.	Wiederbeschaff.		Werterhaltung		Buchwert per 31.12.2014
						harmonis. Abschreib.	Satz	übrige Abschreib.	Satz	
<b><u>Abzuschreib. VV Spezialfinanzierungen</u></b>										
<b><u>Wasserversorgung: privat</u></b>										
	<b><u>Abwasserbeseitigung</u></b>	<b><u>2.00</u></b>	<b><u>13'397.70</u></b>	<b><u>13'397.70</u></b>	<b><u>2.00</u></b>	<b><u>0.00</u></b>	<b><u>0.0%</u></b>	<b><u>0.00</u></b>	<b><u>0.0%</u></b>	<b><u>2.00</u></b>
1141.03	Abwasserentsorgungsanlagen	1.00	9'668.75	9'668.75	1.00	0.00	0.0%	0.00	0.0%	1.00
1162.01	Beiträge an ARA-Verband	1.00	3'728.95	3'728.95	1.00	0.00	0.0%	0.00	0.0%	1.00
	<b><u>Abfallbeseitigung</u></b>				<b><u>0.00</u></b>					<b><u>0.00</u></b>

zur Zeit kein Verwaltungsvermögen

**ABSCHREIBUNGSTABELLE / Zusammenzug**

A)	Total Blatt 1	1'144'502.25	482'157.10	53'776.30	1'572'883.05	155'937.85	9.9%	0.00	0.00	1'416'945.20
	- Darlehen + Beteiligungen (115)				13'505.00					
<b><u>= für harmonisierte Abschreibungen massgebendes Verwaltungsvermögen</u></b>										
		<b>1'559'378.05</b>	<b>155'937.85</b>	<b>10.0%</b>	<b>= Nachweis der Abschreibungen</b>					
B)	Total Spezialfinanzierungen	2.00	13'397.70	13'397.70	2.00	0.00	0.0%	0.00	0.0%	2.00
= A + B	<b>Total Verwaltungsvermögen</b>	<b>1'144'504.25</b>	<b>495'554.80</b>	<b>67'174.00</b>	<b>1'572'885.05</b>	<b>155'937.85</b>		<b>0.00</b>	<b>0.00</b>	<b>1'416'947.20</b>

**Verpflichtungskreditkontrolle**

**per Ende Rechnungsjahr 2015**

**Einwohnergemeinde Unterlangenegg**

**Konto Objekt**

**Kreditabschluss**

**Saldo: Abrechnungs Datum = Kredit - Ausgaben**

Konto	Objekt	Datum / Organ	Kredit	kumulierte Ausgaben bis 01.01.2015	Ausgaben Jahr 2015	kumulierte Ausgaben 31.12.2015	kumulierte Einnahmen bis 01.01.2015	Einnahmen Jahr 2015	Kumulierte Einnahmen 31.12.2015	Saldo: Abrechnungs Datum = Kredit - Ausgaben	
090.501.01	Dach- & Umgebungssanierung Moos-Schopf	20.05.2015 GR	18'000	-	15'599.35	15'599.35	-	-	-	2'400.65	04.05.2016
090.503.01	Dach- & Umgebungssanierung Moos-Schopf	20.05.2015 GR	22'500	-	22'307.00	22'307.00	-	-	-	193.00	04.05.2016
140.503.01	Planung Feuerwehrmagazin	17.10.2007 GR	65'000	66'385.15	66'385.15	66'385.15	-	-	-	-1'385.15	04.05.2016
140.503.02	Nachkredit Planung Feuerwehrmagazin	17.09.2008 GR	25'000	24'721.30	24'721.30	24'721.30	-	-	-	278.70	04.05.2016
140.503.03	Baukredit Feuerwehrmagazin	24.06.2009 GV	1'825'000	1'686'602.30	8'140.70	1'694'743.00	794'640.95	43'776.30	838'417.25	130'257.00	01.06.2016
140.503.031	Baukredit Feuerwehrmagazin / Saal-Abbruch	24.06.2009 GV		57'917.00		57'917.00	500.00	-	500.00	-57'917.00	01.06.2016
151.562.01	ARA-Anschluss Wolfriecht	16.11.2010 GR	10'000	-	10'000.00	10'000.00	-	-	-	-	04.05.2016
217.500.01	Landenwerb für Rasenplatz-Ersatz	06.06.2012 GV	200'000	9'226.10	200'907.90	210'134.00	-	-	-	-10'134.00	02.12.2015
217.503.04	Abriss alte Turnhalle; Umbau Prim für OSZ-Nutzf	19.10.2012 GV	250'000	163'797.60		163'797.60	-	-	-	86'202.40	02.12.2015
217.503.05	Neue Eingangstüre mit Schliesssystem	19.08.2015 GR	18'000	-			-	-	-	18'000.00	HRM2
217.506.03	Wischmaschine Park Ranger	15.04.2015 GR	45'500	-	45'495.00	45'495.00	-	-	-	5.00	04.05.2016
330.501.01	Wandweg-Steg Rothache	18.11.2009 GR	10'000	1'273.05		1'273.05	-	-	-	8'726.95	04.05.2016
620.501.29	Sanierung Strassendam Moos	16.11.2010 GR	15'000	13'327.10		13'327.10	-	-	-	1'672.90	04.05.2016
620.501.291	Neuer Belag auf Strassendam Moos	17.12.2014 GR	30'000	-	22'066.70	22'066.70	-	-	-	7'933.30	04.05.2016
620.501.33	Strassenzustands-Analyse	17.12.2014 GR	18'500	-	14'704.95	14'704.95	-	-	-	3'795.05	04.05.2016
620.501.34	Projekt Erschliessung Bruch	18.06.2014 GR	7'500	6'497.95		6'497.95	-	-	-	1'002.05	11.11.2015
620.501.39	Projekt Erschliessung Bruch, Fortsetzung	10.02.2016 GR	7'000	-	6'022.35	6'022.35	-	-	-	977.65	04.05.2016
620.501.35	Sanierung Bärenstutz	16.06.2015 GR'	57'000	-	30'000.00	30'000.00	-	-	-	27'000.00	HRM2
620.501.36	Bruch div. Beläge sanieren	20.05.2015 GR	15'000	-	8'976.00	8'976.00	-	-	-	6'024.00	04.05.2016
620.501.37	Strassendurchlauf Lochmatt	20.05.2015 GR	12'000	-	12'028.75	12'028.75	-	-	-	-28.75	04.05.2016
620.501.38	Unwetterschäden Kalchofenstrasse	20.04.2016 GR	42'000	-	42'009.45	42'009.45	-	-	-	-	20.04.2016
620.506.04	Kauf Aufbau-Salzstreuer für AEBI	10.07.2013 GR	35'000	29'388.85		29'388.85	-	-	-	5'611.15	04.05.2016
620.506.05	Kauf Aufbau-Schneeplugh für AEBI	10.07.2013 GR	22'000	17'197.40		17'197.40	-	-	-	4'802.60	04.05.2016
620.506.06	Pflug & Streuer zu Traktor Fahmi	20.05.2015 GR	39'800	-	42'397.45	42'397.45	-	-	-	-2'597.45	04.05.2016
620.562.04	Beitrag an Oberlangenegg-Anteil-Meesstrasse	47.12.2014 GR	30'000	-			-	-	-	-30'000.00	siehe Pfeil
620.580.01	Teilnutzung Parzelle Nr. 50, Graben	21.10.2015 GR	1'000	-	1'000.00	1'000.00	-	-	-	-	04.05.2016
710.501.07	Generelle Entwässerungsplanung GEP	07.12.2002 GV	120'000	120'000.00		120'000.00	-	-	-	-	
710.501.071	Nachkredit Generelle Entwässerungsplanung	08.06.2005 GV	40'000	49'559.15	1'978.55	51'537.70	450.00	15'265.00	15'265.00	-	
710.501.09	Ersatz ARA-Pumpe Müosli	20.05.2015 GR	8'000	-	7'690.20	7'690.20	-	-	-	-1'537.70	04.05.2016
710.501.10	Ersatz ARA-Pumpe Zulhalten	11.11.2015 GR	10'000	-			-	-	-	309.80	04.05.2016
710.562.01	Investitionsbeiträge an ARA Uetendorf	gebunden		-	3'728.95	3'728.95	450.00	-	450.00	-3'728.95	HRM2
750.501.11	Gewässerunterhalt Sängbächli	15.01.2003 GR'	74'000	55'664.00		55'664.00	-	-	-	18'336.00	04.05.2016
750.501.15	Reparaturen Rothachen Zusatzkredit	19.05.2010 GR	10'000	-			-	-	-	10'000.00	04.05.2016
750.501.17	Schwellen-Ersatz Moos-Nord (Rothachen)	15.02.2012 GR	11'000	7'549.10		7'549.10	-	-	-	3'450.90	04.05.2016
790.581.02	Ortsplanungsrevison	21.06.2006 GR'	72'000	61'260.60		61'260.60	-	-	-	10'739.40	04.05.2016
790.581.04	Studie "Areal Bären"	17.09.2008 GR	15'000	15'097.50		15'097.50	-	-	-	-97.50	04.05.2016
817.503.04	Vorprojekt Schnitzelschopf	16.06.2015 GR	5'000	-			-	-	-	5'000.00	HRM2
817.503.05	Baukredit für Neubau Holzschmitzelschopf	02.12.2015 GV	185'000	-	501.50	501.50	-	-	-	184'498.50	HRM2
<b>Zwischentotal (= aktivierte Ausgaben) =</b>										<b>495'554.80</b>	



**Verpflichtungskreditkontrolle****per Ende Rechnungsjahr 2015****Einwohnergemeinde Unterlangenegg**

Seite 32

**Konto****Objekt****Kreditabschluss**

<u>Datum / Organ</u>	<u>Kredit</u>	kumulierte Ausgaben bis 01.01.2015	Ausgaben Jahr 2015	kumulierte- Ausgaben 31.12.2015	kumulierte Einnahmen bis 01.01.2015	Einnahmen Jahr 2015	Kumulierte Einnahmen 31.12.2015	Saldo: = Kredit - Ausgaben	Abrechnungs Datum
942.503.08	Flachdachsanieierung Liegenschaft Kreuzweg	764.70	11'967.20	12'731.90	-	59'569.30	-	2'268.10	04.05.2016
942.503.09	Miet- & Verkehrswertschätzung	-	7'491.95	7'491.95	-	-	-	2'508.05	04.05.2016
942.503.10	Sanierung 2-Zi-Whg. Liegenschaft Kreuzweg	-	24'515.40	24'515.40	-	-	-	1'484.60	04.05.2016
<b>Total</b>		<b>3'421'809.45</b>	<b>539'529.35</b>	<b>2'925'758.20</b>	<b>795'590.95</b>	<b>59'569.30</b>	<b>855'160.25</b>	<b>496'051.25</b>	

**Kredite welche im 2015 neu beschlossen wurden = 484'809.45 = 233'027.05 = davon im 2015 ausgegeben**

GV = diese Kredite (>100'000.-) werden an einer Gemeindeversammlung abgerechnet: siehe Datum (Fettdruck) ganz rechts  
 GR = für die Abrechnung dieser Kredite (<50'000.-) ist der Gemeinderat zuständig: siehe Datum in der Spalte ganz rechts  
 GR\* = Gemeinderatskredite mit Referendum / für die Abrechnung ist ebenfalls der Gemeinderat zuständig: siehe Spalte rechts

## Nachkreditabelle

In der Liste sind alle Beträge von über Fr. 3'000.-- enthalten

Konto	Bezeichnung	Budget	Rechnung	Überschreitung	gebunden	Nachkredit		Datum	Begründung
						Kompetenz GR	Kompetenz GV		
0903	Feuerwehrmagazin / Werkhof								
0903.390.01	Verrechner Aufwand	2'200.00	5'231.60	3'031.60			3'031.60	04.05.2016	Mehraufwand Wegmeister für Werkhof-Unterhalt
101.02	Baupolizei / Bauaufsicht								
101.3184.02	Honorare und Baupublikationen	4'000.00	9'685.60	5'685.60			5'685.60	04.05.2016	viel höhere Anzahl an Baupublikationen (Bauzone Hännli)
141	Feuerwehr Schwarzenegg								
141.301.04	Sold für Ernstfälle	4'000.00	8'081.50	4'081.50	4'081.50			04.05.2016	Unwetter-Einsätze der Feuerwehr vom Sommer 2015
141.380	Überschuss (Einlage in Fonds)	8'777.00	27'727.55	18'950.55	18'950.55			04.05.2016	Überschuss ist zweckgebunden = gehört in Feuerwehrfonds
160	Zivilschutz								
160.352.01	Kostenanteil ZSO-Steffisburg	-	3'554.10	3'554.10	3'554.10			04.05.2016	Kosten der Unwetter-Einsätze durch den Zivilschutz Steffisburg
210	Primarschule								
210.310.99	Einkäufe für Nachbargemeinden	-	3'628.80	3'628.80	3'628.80			04.05.2016	Die Kosten werden den Gemeinden weiterverrechnet
210.351.01	Lehrerbesoldungsanteil Prim.	133'500.00	139'954.75	6'454.75	6'454.75			04.05.2016	Die Kosten sind Schülerabhängig (mehr Schüler)
210.351.03	Lehrerbesoldungsanteil BMV	291'000.00	304'330.40	13'330.40	13'330.40			04.05.2016	ganze Region mehr Schüler (wird zu ca. 80 % weiterverrechnet)
2120	Sekundarstufe 1, Realschule								
2120.352.01	Schüler in anderen Gemeinden	4'000.00	8'060.80	4'060.80	4'060.80			04.05.2016	neu gehen 2 statt nur 1 Schüler in die Sportschule Langnau
2120.352.02	Lehrerlohn für Schüler in a. Gem.	-	16'981.55	16'981.55	16'981.55			04.05.2016	Lehrerlöhne werden vom Kanton via Schulgemeinde belastet
2122	Sekundarstufe 1, Quarta								
2122.351	Lehrerbesoldungsanteil Quarta	4'000.00	10'998.40	6'998.40	6'998.40			04.05.2016	die Anzahl Gymeler (Quarta-Schüler) ist nie im voraus bekannt
217	Schulliegenschaften								
217.316.03	Mietzins für's Werken im OSZ	-	3'370.74	3'370.74	3'370.74			04.05.2016	Das OSZ stellt jeden benutzten Raum separat in Rechnung
217.362	Betriebskostenanteil OSZ-Räume	20'000.00	25'000.00	5'000.00	5'000.00			04.05.2016	Das OSZ stellt viel höhere Forderungen als erwartet
620	Gemeindestrassenetz								
620.313.02	Splitter, Salz, Randpfähle	5'000.00	11'857.50	6'857.50	6'857.50			04.05.2016	Umstellung auf eigenes Silo zusammen mit Oberlangenegg
620.313.03	Kies, Kiesführen + Rep.Material	5'500.00	31'112.95	25'612.95	25'612.95			04.05.2016	hoher Mehraufwand wegen Unwetterschäden im Juni 2015
620.314.01	Strassenunterhalt durch Dritte	9'500.00	16'309.05	6'809.05	6'809.05			04.05.2016	hoher Mehraufwand wegen Unwetterschäden im Juni 2015
620.315	Maschinen- und Geräteunterhalt	5'000.00	15'887.70	10'887.70	10'887.70			04.05.2016	AEBI prüfen und Antriebswelle ersetzen
620.316.02	Miete Streusalz-Silo		3'499.20	3'499.20	3'499.20			20.05.2015	Entscheid für Salzsilo-Miete, Nachkredit Fr. 3'600.-
710	Abwasserentsorgung								
710.380.01	Überschuss = Einlage in SF	14'360.00	44'871.15	30'511.15	30'511.15			04.05.2016	Überschuss ist zweckgebunden = gehört in SF-Abwasser
720	Abfallentsorgung								
720.380	Überschuss = Einlage in SF	-	4'713.15	4'713.15	4'713.15			04.05.2016	Überschuss ist zweckgebunden = gehört in SF-Abfall

## Nachkreditabelle

In der Liste sind alle Beiträge von über Fr. 3'000.-- enthalten

Konto	Bezeichnung	Budget	Rechnung	Überschreitung	Nachkredit		Datum	Begründung
					gebunden	Kompetenz GR		
750	Gewässerverbauungen							
750.313	Verbrauchsmaterial	-	3'230.10	3'230.10	3'230.10		04.05.2016	Material für neue Wasserkanäle (Unwetterschäden)
750.314	Gewässerunterhalt durch Dritte	500.00	6'487.95	5'987.95	5'987.95		20.05.2015	Bachverbauung Fühmatt, Nachkredit Fr. 6'000.-
750.390	Verrechneter Wegmeisteraufwand	3'000.00	9'729.75	6'729.75	6'729.75		04.05.2016	Behebung von Unwetterschäden durch Wegmeister
790	Raumplanung							
790.380	Einlage in SF Mehrwertabschöpf.	200'000.00	224'846.00	24'846.00	24'846.00		04.05.2016	gemäss unserem Reglement "Mehrwertabschöpfung"
810	Forstverwaltung							
810.300	Tag- und Sitzungsgelder	1'500.00	6'684.80	5'184.80	5'184.80		04.05.2016	zusätzliche Sitzungen wegen der Auflösung vom Forstrevier
810.352.01	Kostenanteil Forstrevier	15'000.00	21'178.90	6'178.90	6'178.90		04.05.2016	Forstrevierkosten waren wiederum höher als budgetiert
816	Nebenbetriebe							
816.301	Löhne Forstpersonal	2'000.00	5'780.10	3'780.10	3'780.10		04.05.2016	mehr Privataufträge, die Mehrkosten werden weiterverrechnet
819	Forstrevier							
819.3187	Mehrwertsteuer	-	7'096.85	7'096.85	7'096.85		04.05.2016	Forstrevier wurde rückwirkend ab 2015 Mehrwertsteuerpflichtig
9420	Liegenschaft Hännli 95 a + b							
9420.363	Gewinn an Gemeindekasse	23'570.00	27'324.40	3'754.40	3'754.40		04.05.2016	buchhalterische Handhabung laut Liegenschaftsreglement
9421	Liegenschaft Kreuzweg 118 f + g							
9421.363	Gewinn an Gemeindekasse	25'420.00	29'824.35	4'404.35	4'404.35		04.05.2016	buchhalterische Handhabung laut Liegenschaftsreglement
990	Abschreibungen							
990.331	Harmonisierte Abschreibungen	140'000.00	155'937.85	15'937.85	15'937.85		04.05.2016	Folge der bewilligten Mehrausgaben in der Investitionsrechnung sowie der Unwetterschäden (Instandsetzung Kalchofenstrasse)
		<b>Total</b>	<b>921'827.00</b>	<b>1'192'977.54</b>	<b>271'150.54</b>	<b>161'615.00</b>	<b>109'535.54</b>	

Zusammen mit einigen hier nicht aufgeführten Überschreitungen unter Fr. 3'000.- pro Konto machen alleine die Unwetterschäden in der Laufenden Rechnung rund Fr. 56'000.- aus. Dazu kommt der Investitions-Kredit von Fr. 42'000.- für die Reparatur der Kalchofenstrasse; ergibt Unweiterkosten von fast Fr. 100'000.-.

### Art. 85

Übrige Abschreibungen

- 1) Übrige Abschreibungen können vorgenommen werden, wenn sie im Voranschlag oder mittels Nachkredit bewilligt wurden.
- 2) Sie sind gesondert auszuweisen.
- 3) Nachkredite gemäss Absatz 1 sind vor dem Beschluss über die Jahresrechnung unter einem separaten Traktandum zu beschliessen.

### Art. 12

Zuständigkeiten

- 2) Der Gemeinderat beschliesst über neue, einmalige Ausgaben bis Fr. 50'000.- abschliessend, bis Fr. 100'000.- unter Vorbehalt des fakultativen Referendums.
- 3) Über gebundene Ausgaben beschliesst der Gemeinderat abschliessend.



Bezeichnung	Rechnung 2015		Voranschlag 2015		Rechnung 2014	
	Aufwand	Ertrag	Aufwand	Ertrag	Aufwand	Ertrag
<b>0 Allgemeine Verwaltung</b>	<b>535'428.57</b>	<b>71'478.68</b>	<b>578'190.00</b>	<b>78'260.00</b>	<b>508'554.83</b>	<b>48'112.70</b>
<b>01 Legislative und Exekutive</b>	<b>57'239.95</b>	<b>5'773.90</b>	<b>67'510.00</b>	<b>3'440.00</b>	<b>58'990.55</b>	<b>4'762.10</b>
011 Legislative	10'674.20	999.90	12'360.00	540.00	7'915.80	418.30
300 Sitzungsgeld RPK + Wahlaussch.	6'169.65		5'500.00		3'657.95	
303 AHV / IV / EO	227.60		0.00		0.00	
305 Unfallversicherungsbeiträge	31.90		10.00		6.00	
309 Aus- + Weiterbildungskosten	600.00		1'000.00		0.00	
310 Publikationen, Abstimmmaterial	0.00		900.00		1'306.80	
317 Spesen RPK + Wahlausschuss	469.50		600.00		713.30	
3181 Porti (Stimmmaterialversand)	1'997.70		2'000.00		1'079.85	
3184 Wahlmaterial kuvertieren	0.00		1'000.00		0.00	
319 EDV-Kosten Wahlauswertung	210.00		150.00		120.00	
351 Wahlversandkosten an Kanton	867.85		1'000.00		1'031.90	
365 Beiträge an Parteien	100.00		200.00		0.00	
436 Rückerstattung Revisionskosten		525.00		250.00		210.00
451 Kantonsrückerstatt. für Wahlen		474.90		290.00		208.30
<b>012 Exekutive</b>	<b>46'565.75</b>	<b>4'774.00</b>	<b>55'150.00</b>	<b>2'900.00</b>	<b>51'074.75</b>	<b>4'343.80</b>
300.01 Sitzungsgelder Gemeinderat	33'805.80		35'350.00		35'400.00	
303 AHV / IV / EO	2'784.15		2'900.00		1'415.75	
305 Unfallversicherungsbeiträge	219.20		300.00		288.90	
309 Aus- + Weiterbildungskosten	0.00		600.00		150.00	
317.01 Spesen Gemeinderat	3'065.70		4'000.00		3'122.00	
317.02 Gemeinderatskredit	6'690.90		12'000.00		10'698.10	
490 Verrechneter Aufwand (zu Gunsten Behörden)		4'774.00		2'900.00		4'343.80
<b>02 Allgemeine Verwaltung</b>	<b>413'780.82</b>	<b>58'588.48</b>	<b>450'190.00</b>	<b>67'520.00</b>	<b>381'854.18</b>	<b>35'932.45</b>
029 Allgemeine Verwaltung	413'780.82	58'588.48	450'190.00	67'520.00	381'854.18	35'932.45
301 Löhne Verwaltung	286'297.80		313'500.00		270'028.15	
303 AHV / IV / EO	23'067.60		25'800.00		22'129.15	
304 Pensionskassenbeiträge	23'770.35		22'300.00		16'562.05	
305 Unfall- + Krankenversicherung	6'450.65		6'950.00		6'304.20	
309 Übriger Personalaufwand	3'366.95		4'400.00		1'512.65	
310 Büromaterial und Drucksachen	1'380.57		2'300.00		2'065.35	

Bezeichnung	Rechnung 2015		Voranschlag 2015		Rechnung 2014	
	Aufwand	Ertrag	Aufwand	Ertrag	Aufwand	Ertrag
311 Büromobilien und Büromaschinen	2'987.15		4'000.00		1'238.20	
313 Hundemarken	0.00		0.00		117.20	
315.01 Unterhalt Mobilien + Maschinen	1'427.90		1'635.00		2'563.45	
316.01 Miete Kopierer/Drucker/Scann.	1'687.40		1'690.00		1'765.20	
317 Spesenentschädigungen	1'448.00		1'500.00		969.85	
3180 Versorgungsaufwand	0.00		150.00		55.40	
3181 Porti und Postkontogebühren	4'042.75		4'000.00		3'630.03	
3182 Telefon- und Internetgebühren	2'662.40		3'000.00		2'793.30	
3183 Urheberrechtsgebühren	153.75		150.00		153.75	
3183.3 Betriebskosten (Vorschüsse)	0.00		100.00		0.00	
3184 Dienstleistungen / Expertisen	2'430.00		0.00		0.00	
3185 Bankspesen	18.80		50.00		95.75	
3186 Sachversicherungen	9'588.00		9'700.00		9'443.20	
319 EDV-Kosten Gde-Verwaltung	23'347.55		29'500.00		20'157.15	
351.01 Steuerservicegebühren	13'381.90		13'950.00		13'471.80	
351.02 Kostenanteil amtl. Bewertung	3'557.60		2'800.00		4'079.75	
351.03 Kostenanteil Grudis-Datenbank	460.70		460.00		465.60	
365 Mitglieder- + Jahresbeiträge (Berufs- + Fachorganisationen)	2'253.00		2'255.00		2'253.00	
431 Mahnspesen, Betriebskosten		421.70		400.00		461.90
434 Gebühren für Dienstleistungen		40.00		600.00		72.50
435 Kopien, Verkaufserlöse		971.50		1'000.00		957.20
436.01 Rückerstatt. vom Forstrevier		524.45		510.00		504.00
436.02 Uebrig. Rückerstattungen		6'946.98		4'400.00		50.40
451.00 Entschäd. Registerführung Q-St		15.00		20.00		18.00
451.01 Entschäd. Registerführung KIST		1'066.00		1'100.00		1'045.00
451.02 Provision Gebäudeversicherung		669.60		0.00		670.15
490 Verrechneter Aufwand		47'933.25		59'490.00		32'153.30
<b>09 Nicht aufteilbare Aufgaben</b>	<b>64'407.80</b>	<b>7'116.30</b>	<b>60'490.00</b>	<b>7'300.00</b>	<b>67'710.10</b>	<b>7'418.15</b>
0900 Gemeindeverwaltung	21'368.35		21'630.00		23'222.45	
301 Löhne Reinigungspersonal	3'246.35		3'200.00		3'128.15	
303 AHV / IV / EO	267.50		270.00		257.55	
305 Unfall- + Krankenversicherung	7.30		10.00		7.05	
311 Kauf von Mobilien + Maschinen	0.00		200.00		1'814.60	
312 Nebenkostenanteil Verwaltung	4'164.65		4'200.00		4'334.85	
313 Reinigungsmaterial	182.55		250.00		180.25	
314 Unterhalt Gemeindeverwaltung	0.00		0.00		0.00	

Bezeichnung	Rechnung 2015		Voranschlag 2015		Rechnung 2014	
	Aufwand	Ertrag	Aufwand	Ertrag	Aufwand	Ertrag
395 Verr. Mietzins Gde-Verwaltung	13'500.00		13'500.00		13'500.00	
436 Rückerstattungen		0.00		0.00		0.00
0901 Geräteschuppen (Moos und Bachgraben)	1'045.85		1'520.00		2'461.35	
301 Löhne Eigenleistung Unterhalt	92.75		300.00		38.35	
303 AHV / IV / EO	7.65		25.00		3.15	
305 Unfall- + Krankenversicherung	0.20		5.00		0.10	
313 Unterhaltsmaterial	236.90		0.00		0.00	
314 Unterhalt Geräteschuppen	0.00		500.00		823.60	
316.01 Fahrzeugentschädigungen	22.50		100.00		61.90	
3180 Entsorgungsaufwand	218.95		0.00		393.10	
3186 Versicherungen	104.00		90.00		85.75	
390 Verrechneter Aufwand	362.90		500.00		1'055.40	
427 Mieterträge		0.00		0.00		0.00
0903 Feuerwehrmagazin/Werkhof	41'993.60	7'116.30	37'340.00	7'300.00	42'026.30	7'418.15
301 Löhne Werkhof/Feuerwehrmag.	182.00		800.00		0.00	
303 AHV / IV / EO	14.95		65.00		0.00	
305 Unfall- + Krankenversicherung	0.40		10.00		0.00	
311 Mobiliar + Einrichtung	308.90		200.00		577.00	
312 Heiz- + Nebenkosten Werkhof	5'624.10		4'300.00		4'916.20	
313 Verbrauchsmaterial + Werkzeug	1'024.70		500.00		1'078.10	
314 Gebäudeunterhalt Werkhof	0.00		250.00		1'432.90	
315 Unterhalt Mobiliar Werkhof	0.00		250.00		0.00	
316.01 Fahrzeugentschädigungen	0.00		200.00		45.00	
3186 Versicherungen	1'171.05		1'880.00		1'717.05	
390 intern verrechneter Aufwand	0.00		0.00		0.00	
390.01 verr. Aufwand für Werkhof	5'231.60		2'200.00		2'380.25	
390.02 verr. Aufwand öff. WC-Anlage	2'249.10		0.00		0.00	
391 Verrechnete Passivzinsen	4'260.65		4'450.00		4'631.80	
392 Verr. Abschreibungen Werkhof	21'380.15		22'235.00		25'248.00	
427 Platzmiete für Container		1'148.00		1'000.00		1'069.85
452.01 Betriebskostenant. Feuerwehr		4'589.90		5'000.00		4'231.45
452.02 Betriebskostenanteil O'l-egg		1'378.40		1'300.00		2'116.85

Bezeichnung	Rechnung 2015		Voranschlag 2015		Rechnung 2014	
	Aufwand	Ertrag	Aufwand	Ertrag	Aufwand	Ertrag

**1 Oeffentliche Sicherheit**

**10 Rechtsaufsicht**

100 Mass und Gewicht  
 3184 Nachführung Vermessungswerk  
 461.01 Gemeindeanteil Datenbezüge  
 aus dem Vermessungswerk

101.1 Uebrige Rechtspflege  
 300.01 Entschädigung für Siegelungen  
 3183.01 Gebühren an andere Amtsstellen  
 431.01 Gebühren aus Amtshandlungen

101.2 Baupolizei / Bauaufsicht

300.02 Tag- und Sitzungsgelder Baukom  
 303.02 AHV / IV / EO Baukommission  
 305.02 Unfallversicherung Baukom.  
 309.02 Weiterbildung und Geschenke  
 310.2 Bau-Drucksachen und Formulare  
 317.02 Spesen Baukommissionsmitgl.  
 3181.02 Porti Baukommission  
 3183.02 Baugebühren an andere Aemter  
 3184.02 Honorare und Baupublikationen  
 390.02 Verr. Lohn- + Verwalt.Aufwand  
 431.02 Baubewilligungsgebühren  
 436.02 Rückerstattungen  
 452.02 Rückerstattung v. Gemeinden  
 461.02 Gebäudeversicherungsbeitrag  
 490.02 Verrechneter Aufwand  
 (z.G. Baukommission)

**11 Polizei**

113 Gemeindepolizei  
 301 Entschädigung Gemeindefeuerweil  
 303 AHV / IV / EO  
 305 Unfall- + Krankenversicherung

	253'234.75	147'884.30	244'365.00	160'440.00	230'639.60	145'096.35
	64'829.80	38'330.90	67'825.00	61'300.00	35'711.25	24'038.60
	3'591.10	1'870.40	3'000.00	3'000.00	3'198.50	4'462.70
	3'591.10	1'870.40	3'000.00	3'000.00	3'198.50	4'462.70
	952.60	7'056.40	1'800.00	5'000.00	1'689.90	4'256.90
	0.00	0.00	0.00	0.00	0.00	
	952.60	7'056.40	1'800.00	5'000.00	1'689.90	4'256.90
	60'286.10	29'404.10	63'025.00	53'300.00	30'822.85	15'319.00
	9'683.10		9'300.00		9'240.70	
	416.00		550.00		251.20	
	101.35		125.00		121.30	
	756.00		300.00		605.00	
	0.00		0.00		0.00	
	14.00		200.00		267.50	
	0.00		50.00		0.00	
	7'842.75		7'000.00		4'946.40	
	9'685.60		4'000.00		491.85	
	31'787.30		41'500.00		14'898.90	
		28'704.10		52'500.00		14'619.00
		0.00		0.00		0.00
		150.00		0.00		0.00
		0.00		0.00		0.00
		550.00		800.00		700.00
	<b>464.00</b>	<b>242.50</b>	<b>100.00</b>	<b>40.00</b>		<b>30.00</b>
	464.00	242.50	100.00	40.00		30.00
	404.55		0.00		0.00	
	33.35		0.00		0.00	
	0.90		0.00		0.00	



Bezeichnung	Rechnung 2015		Voranschlag 2015		Rechnung 2014	
	Aufwand	Ertrag	Aufwand	Ertrag	Aufwand	Ertrag
317 Spesenentschädigungen	25.20		100.00		0.00	
437 Bussen		50.00		0.00		0.00
451 Kantonsbeitrag für an Gemeinde überbundene Polizeiaufgaben		192.50		40.00		30.00
<b>14 Feuerwehr</b>	<b>154'349.10</b>	<b>108'899.95</b>	<b>145'910.00</b>	<b>97'600.00</b>	<b>156'064.90</b>	<b>105'791.55</b>
140 Feuerwehr (eigene Kosten)	49'715.15	4'266.00	50'810.00	2'500.00	53'300.45	3'027.10
301 Löhne Feuerwehrbereich	1'127.90		1'800.00		753.20	
303 AHV / IV / EO	92.85		150.00		61.95	
305 Unfall- + Krankenversicherung	2.55		10.00		1.70	
313 Verbrauchsmaterial	64.20		0.00		301.40	
314 Unterhalt Wehrdienstanlagen	0.00		2'500.00		1'168.70	
316.01 Fahrzeugentschädigungen	247.50		700.00		377.70	
317 Spesenentschädigungen	0.00		0.00		0.00	
3184 Feueraufsicht durch Externe	4'266.00		3'000.00		734.40	
319 Schadenersatzleistungen	0.00		0.00		500.00	
362.01 Defizitübernahme FW Schw'egg	0.00		0.00		0.00	
362.02 Kosten der Feuerwehr-Einsätze	3'934.35		2'000.00		0.00	
362.03 Einsätze durch FW Steffisburg	0.00		500.00		0.00	
390 Verrechneter Aufwand	1'518.60		1'500.00		4'581.70	
391 Verrechnete Passivzinsen	6'390.95		6'500.00		6'947.65	
392 Verrechnete Abschreibungen	32'070.25		32'150.00		37'872.05	
436 Rückerstattungen		0.00		0.00		2'292.70
490 Verrechneter Aufwand (z. G. Wehrdienstwesen)		4'266.00		2'500.00		734.40

Bezeichnung	Rechnung 2015		Voranschlag 2015		Rechnung 2014	
	Aufwand	Ertrag	Aufwand	Ertrag	Aufwand	Ertrag
141 Feuerwehr Schwarzenegg	104'633.95	104'633.95	95'100.00	95'100.00	102'764.45	102'764.45
300 Sitzungsgelder	1'660.00		2'500.00		1'620.00	
301.00 Löhne	2'950.00		2'950.00		2'950.00	
301.01 Sold für Kurse	3'285.00		8'000.00		2'040.00	
301.02 Sold für Fremdaufgaben	2'540.00		2'000.00		3'930.00	
301.03 Sold für Uebungen	11'257.00		17'000.00		11'990.00	
301.04 Sold für Ernstfälle	8'081.50		4'000.00		3'610.00	
301.05 Sold für Führerprüfungen	0.00		0.00		770.00	
305 Unfallversicherung	385.00		1'200.00		399.00	
309 Uebr. Pers.aufwand, Geschenke	2'548.85		3'000.00		3'340.20	
310 Büromaterial und Inserate	636.65		1'500.00		434.80	
311 Ausrüstung und Korpsmaterial	3'058.25		3'000.00		16'304.35	
312 Nebenkostenanteile	136.70		600.00		167.00	
313 Verbrauchsmaterial (Benzin)	1'225.10		1'500.00		1'630.80	
314 Unterhalt der Magazine	4'487.30		4'700.00		19'149.95	
315.01 Unterhalt Feuerwehr-Fahrzeuge	6'233.30		5'850.00		5'459.05	
315.02 Unterhalt Korpsmaterial	5'015.65		5'100.00		1'664.90	
316.01 Fahrzeugentschädigungen	0.00		0.00		0.00	
3180 Schlussabend	3'304.65		3'000.00		3'368.20	
3181 Porti und Postscheckgebühren	1'803.25		800.00		2'775.30	
3182 Telefongebühren	1'776.20		1'000.00		1'696.10	
3184 Honorare für Dienstleistungen	315.00		300.00		105.00	
3185 Bankspesen der Feuerwehr	97.40		200.00		86.95	
3186 Sachversicherungen	5'576.00		7'000.00		6'707.95	
319 Übrig.Aufw. Ernstfalleinsätze	90.70		200.00		978.60	
321 Passivzinsen für Bankkonto	0.00		300.00		9.65	
352 Betriebskostenanteil Magazin	4'589.90		5'000.00		4'231.45	
365 Verbands- + Mitgliederbeiträge	830.00		600.00		830.00	
380 Ueberschuss (Einlage in Fonds)	27'727.55		8'777.00		1'301.20	
392.01 Verr. Abschreibungen TLF	1'717.00		1'717.00		1'908.00	
392.03 Verr. Abschr. AS-Fahrzeug	3'306.00		3'306.00		3'306.00	
421 Aktivzinsen vom Bankkonto		3.65		40.00		22.10
430.00 WD-Ersatzabgaben Ollangenegg		21'521.20		22'000.00		21'466.10
430.01 WD-Ersatzabgaben Ullangenegg		48'918.60		44'000.00		44'107.45
435 Verkaufserlöse		0.00		0.00		4'000.00
436 Rückerstattungen und Beiträge		3'501.00		2'000.00		3'930.00
437 Bussen		820.00		800.00		1'420.00
4611.1 Pauschalbeiträge von GVB		18'861.00		18'710.00		18'710.20



Bezeichnung	Rechnung 2015		Voranschlag 2015		Rechnung 2014	
	Aufwand	Ertrag	Aufwand	Ertrag	Aufwand	Ertrag
<b>16 Zivile Landesverteidigung</b>	<b>33'591.85</b>	<b>410.95</b>	<b>30'530.00</b>	<b>1'500.00</b>	<b>38'863.45</b>	<b>15'236.20</b>
160 Zivilschutz						
311 Mobilar und pers. Ausrüstung	33'591.85	410.95	27'780.00	1'500.00	38'863.45	15'236.20
312 Wasser, Abwasser, Energie	0.00		150.00		0.00	
313 Verbrauchs- + Reinigungsmat.	7'594.50		5'000.00		16'192.75	
314 Unterhalt Zivilschutzanlagen	150.90		0.00		0.00	
315 Unterhalt Zivilschutz-Mobilar	0.00		0.00		236.35	
3180 Entsorgungsaufwand	0.00		0.00		0.00	
3182 Telefongebühren	0.00		0.00		0.00	
3186 Versicherungen	1'399.00		0.00		170.40	
352 Kostenanteil regionale ZSO	19'655.00		1'390.00		1'389.60	
352.01 dito für Ernstfall-Einsätze	3'554.10		20'000.00		19'636.00	
362 Beitrag an Kirchengemeinde für Dienstbarkeit "Alarmanlage"	0.00		0.00		0.00	
390 Verrechneter Aufwand	388.35		390.00		388.35	
391 Verrechnete Passivzinsen	0.00		0.00		0.00	
392 Verrechnete Abschreibungen	0.00		0.00		0.00	
395 Verrechneter Mietzins für SR Verwaltungsgebäude	850.00		850.00		850.00	
427 Priv. Schutzraum-Benützungen		210.95		800.00		710.95
427.01 Vermietung ZS-Anlage an OSZ		0.00		0.00		7'000.00
434 Raumbenützung durch Private		200.00		0.00		0.00
4611 Kantonsbeiträge		0.00		700.00		0.00
462 Nebenkostenanteil Schulküche		0.00		0.00		7'525.25
161 Übr. ziv. Landesverteidig.			2'750.00			
352 Beitr. an Steffisburg für GFO	0.00		500.00		0.00	
365 Beitrag an Stiftung Einsatzkostenversicherung	0.00		2'250.00		0.00	

Bezeichnung	Aufwand	Ertrag	Aufwand	Ertrag	Aufwand	Ertrag
-------------	---------	--------	---------	--------	---------	--------

**2 Bildung** 1'259'067.69 527'722.40 1'226'960.00 518'735.00 1'167'810.91 542'241.65

**20 Kindergarten**

200 Kindergarten	<b>47'553.50</b>	<b>24.30</b>	<b>48'750.00</b>		<b>41'933.90</b>	
309 Weiterbildung und Geschenke	47'553.50	24.30	48'750.00		41'933.90	
310 Schulmaterial und Spielzeug	0.00		300.00		50.00	
311.01 Einkauf von Schulmobiliar KiGa	2'605.40		4'200.00		2'120.90	
315.01 Unterhalt Mobilien KiGa	31.80		500.00		141.50	
317.01 Reise-, Projekt- + Lagerbeitr	0.00		200.00		0.00	
3181	282.80		0.00		0.00	
	0.00		50.00		72.00	
351 Lehrerbeteiligungsanteile KiGa	44'633.50		43'500.00		39'549.50	
436 Rückerstattungen		24.30		0.00		0.00
452 Schulgeld auswärtige Kinder		0.00		0.00		0.00
461 Kantonsbeitr. an Kindergarten		0.00		0.00		0.00
469 Spende vom Frauenverein für Rollkorpus Kindergarten		0.00		0.00		0.00
469.02 Entnahme aus Märlikässeli für Rollkorpus Kindergarten		0.00		0.00		0.00

**21 Volksschule**

210 Primarschule 1. - 6. Kl.	<b>1'211'414.19</b>	<b>527'698.10</b>	<b>1'178'010.00</b>	<b>518'735.00</b>	<b>1'125'777.01</b>	<b>542'241.65</b>
300.01 Entschädigungen/Sitzungsgelder	529'513.14	290'889.70	503'280.00	260'650.00	505'241.66	279'929.15
300.02 Sitzungsgeld Spez.Unterricht	7'900.00		5'000.00		4'550.00	
300.07 Sitzungsgeld BMV - IBM	0.00		400.00		0.00	
301.01 Lohn Schulsekretariat	0.00		0.00		0.00	
302.02 Lohn Flötenunterricht	14'541.20		11'990.00		11'778.60	
302.03 Löhne Weiterbildung	2'325.00		2'420.00		868.00	
302.04 Löhne Frühenglisch	0.00		0.00		372.00	
303 AHV / IV / EO	0.00		0.00		1'302.00	
305 Unfall- + Krankenversicherung	12'714.40		11'190.00		1'031.50	
309.01 Weiterbildung und Geschenke	523.30		240.00		270.15	
309.02 dito für Spez. Unterricht	3'627.45		3'400.00		2'813.10	
309.04 dito für Schulsekretariat	3'012.10		800.00		119.30	
309.07 dito für Psycho- + BMV-Lehrer	0.00		0.00		0.00	
309.98 Kurse Schulsekretariat	200.00		100.00		264.20	
309.99 Kurse Schulregion rechte Zulg	265.00		0.00		0.00	
	373.00		0.00		0.00	

Bezeichnung	Rechnung 2015		Voranschlag 2015		Rechnung 2014	
	Aufwand	Ertrag	Aufwand	Ertrag	Aufwand	Ertrag
310.01	3'004.00		4'000.00		2'866.50	
310.02	13'596.49		11'830.00		14'027.56	
310.04	0.00		0.00		34.25	
310.05	3'133.30		4'300.00		2'240.05	
310.06	2'501.68		3'100.00		2'617.35	
310.07	532.15		500.00		559.80	
310.99	3'628.80		0.00		3'075.50	
311.01					3'993.60	
311.04	22.15		0.00		688.35	
313.01	126.00		1'500.00		156.65	
315.01	132.40		150.00		3'498.37	
316.03	3'117.77		6'000.00		2'459.78	
317.01	2'459.80		2'460.00		4'031.20	
317.02	3'540.50		4'150.00		371.85	
317.98	311.30		400.00		750.90	
3180	213.05		50.00		1'767.90	
	4'056.00		3'700.00			
3181	398.50		400.00		402.00	
3182	1'087.95		1'100.00		1'050.65	
319	3'726.90		3'000.00		3'035.65	
319.01	0.00		1'400.00		0.00	
351.01	139'954.75		133'500.00		134'980.25	
351.03	304'330.40		291'000.00		295'966.00	
352	0.00		0.00		0.00	
365	100.00		100.00		100.00	
390.01	1'300.80		1'200.00		1'248.65	
390.02	500.00		800.00		450.00	
390.07	600.00		700.00		600.00	
392	3'100.00		2'400.00		900.00	
433.02		2'250.00		0.00		1'050.00
433.04		0.00		0.00		867.00
435		190.00		0.00		0.00
436.01		908.30		300.00		0.00
436.02		1'300.55		1'500.00		475.00
436.03		520.00		0.00		106.10
452.01		0.00		0.00		0.00
452.02		3'015.70		3'500.00		2'666.60
452.03		261'729.25		241'200.00		258'700.95

Bezeichnung	Rechnung 2015		Voranschlag 2015		Rechnung 2014	
	Aufwand	Ertrag	Aufwand	Ertrag	Aufwand	Ertrag
452.04		0.00		0.00		0.00
452.05		10'946.70		11'800.00		10'144.30
452.07		1'115.40		1'100.00		1'191.70
452.98		0.00		50.00		530.00
452.99		4'001.80		0.00		3'075.50
461		1'250.00		0.00		372.00
461.02		2'412.00		0.00		0.00
469.01		500.00		0.00		0.00
490		750.00		1'200.00		750.00
212 Sekundarschule						
2120 Sekundarstufe 1,	25'042.35		4'000.00		4'818.95	
Schüler in anderen Gemeinden						
352.01	8'060.80		4'000.00		4'818.95	
352.02	16'981.55		0.00		0.00	
2121 Sekundarstufe 1, OSZ		81'735.75		71'500.00		105'391.00
300	336'829.25		343'500.00		345'821.20	
	354.10		300.00		355.50	
362.01	248'356.20		257'700.00		260'218.70	
362.02	87'968.95		85'500.00		85'147.00	
390	150.00		0.00		100.00	
451		81'735.75		71'500.00		105'391.00
462		0.00		0.00		0.00
2122 Sekundarstufe 1, Quarta						
351	16'158.40		8'400.00		8'077.10	
361	10'998.40		4'000.00		5'497.10	
	5'160.00		4'400.00		2'580.00	
213 10. Schuljahr						
366	0.00		0.00		0.00	
214 Musikschulen						
365.01	4'153.90		7'000.00		3'911.40	
365.02	0.00		3'000.00		599.45	
	4'153.90		4'000.00		3'311.95	

Bezeichnung	Rechnung 2015		Voranschlag 2015		Rechnung 2014	
	Aufwand	Ertrag	Aufwand	Ertrag	Aufwand	Ertrag
217 Schulliegenschaften						
301 Löhne Abwart, Raumpflegerinnen	296'982.75	155'072.65	311'680.00	186'585.00	257'906.70	156'921.50
301.01 zusätzlicher Lohnaufwand OSZ	128'431.50		137'500.00		117'756.45	
303 AHV / IV / EO	551.85		0.00		877.20	
303.01 AHV / IV / EO für OSZ	10'133.45		11'350.00		9'203.10	
304 Pensionskassenbeiträge	45.50		0.00		48.45	
305 Unfall- + Krankenversicherung	4'133.35		7'000.00		3'101.50	
305.01 Unfall- + Krankenvers. f. OSZ	2'153.10		3'100.00		1'765.20	
309 Uebr. Personalaufwand, Kurse	1.25		0.00		2.00	
311 Mobilier für Schulliegenschaft	4'730.00		5'000.00		2'090.00	
312.01 Elektrizität und Wasser	2'115.05		1'500.00		5'337.85	
312.02 Heizung	3'216.45		4'000.00		3'139.15	
312.03 Abwasser	5'982.15		9'000.00		7'529.30	
312.04 Kehricht (Containermarken)	223.30		300.00		249.00	
313 Reinigungs- und Verbrauchsmaterial, Benzin	3'407.15		4'200.00		2'665.00	
313.02 Verbrauchsmaterial, Benzin	4'919.40		5'000.00		4'028.55	
314.01 Diesel für Wischmaschine	753.85		0.00		0.00	
314.02 Baulicher Unterhalt Primarsch.	976.10		4'100.00		6'433.65	
314.03 Unterhalt Kindergarten	1'121.50		0.00		0.00	
315 Unterhalt der Aussenanlagen	204.55		3'000.00		10'106.85	
315.02 Unterhalt Mobilier Liegensch.	276.40		1'300.00		2'171.55	
316.01 Unterhalt Wischmaschine	1'426.60		0.00		0.00	
316.02 Fz-Entschäd. + Mobilarmiete	620.00		1'000.00		1'371.65	
316.03 Mietzins für Mehrzweckanlage	16'804.12		13'900.00		5'800.00	
316.04 Mietzins für Werken	3'370.74		0.00		0.00	
316.05 Mietzins für Singsaal	1'489.77		1'000.00		400.00	
316.06 Ertragsausfall Rasenspielfeld	394.70		400.00		864.00	
317 Mietzins für Umgebung	1'186.17		2'800.00		2'730.00	
318 Spesen Anlagewart + Personal	2'944.70		1'160.00		360.00	
318.4 Dienstleistungen + Expertisen	0.00		0.00		2'726.50	
318.6 Versicherungen	1'762.10		1'750.00		1'698.30	
3186.02 Versicherungen Wischmaschine	686.40		0.00		0.00	
3187 Fahrzeugsteuern (Rasenmäher)	91.60		20.00		15.60	
3187.2 Fahrzeugsteuern (Wischmasch.)	151.50		0.00		0.00	
362 Betriebskostenant. OSZ-Anlage	25'000.00		20'000.00		13'295.60	
362.01 Benützung Turnhalle Fahmi	0.00		0.00		250.00	
390 Verrechneter Aufwand	904.40		1'000.00		1'228.95	



Bezeichnung	Rechnung 2015		Voranschlag 2015		Rechnung 2014	
	Aufwand	Ertrag	Aufwand	Ertrag	Aufwand	Ertrag
391 Verrechnete Passivzinsen	7'370.15		7'800.00		6'985.90	
392 Verrechnete Abschreibungen	59'403.90		64'500.00		43'675.40	
427.01 Sportanlagenvermietung an OSZ		3'845.70		4'100.00		3'845.70
427.04 Schulzimmervermietung an OSZ		14'000.00		15'700.00		14'205.30
427.07 Schulzimmervermietung Psycho		3'500.00		3'585.00		3'592.85
434 Schulzimmerbenützung Vereine		160.00		0.00		0.00
435 Verkaufserlös Schulmobiliar		500.00		0.00		1'100.00
436 Diverse Rückerstattungen		0.00		1'000.00		416.50
452 Rückerstattungen OSZ-Verband		108'066.95		135'000.00		108'913.30
462.04 Nebenkosten Zimmer für OSZ		22'000.00		23'600.00		21'677.10
462.07 Nebenkosten Psycho-Zimmer		3'000.00		3'600.00		3'170.75
219 Nicht Aufteilbares, Volksschule	2'734.40		150.00			
352.01 Kosten Kindertagesstätte Thun	2'734.40		0.00		0.00	
352.02 Schulgeld an Steffisburg für Förderung der Hochbegabten	0.00		150.00		0.00	
<b>22 Sonderschulen</b>	<b>100.00</b>		<b>100.00</b>		<b>100.00</b>	
220 Sonderschulen	100.00		100.00		100.00	
365 Mitgliederbeiträge	100.00		100.00		100.00	
<b>25 Allgemeinbildende Schulen</b>			<b>100.00</b>			
259 Andere allgemeinbildende Schulen			100.00			
365 Mitgliederbeitrag NOSS (nur alle 2 Jahre fällig)	0.00		100.00		0.00	

Bezeichnung	Rechnung 2015		Voranschlag 2015		Rechnung 2014	
	Aufwand	Ertrag	Aufwand	Ertrag	Aufwand	Ertrag

**3 Kultur und Freizeit**

**30 Kulturförderung**

302 Theater, Konzerte						
365.01 Beitrag an Musikgesellschaft	2'100.00		3'600.00		3'104.00	
365.05 Beitrag an die Trachtengruppe	1'800.00		1'800.00		1'800.00	
365.06 Beitrag an Jungbläserausbild.	300.00		300.00		800.00	
366.01 Beiträge an die Eltern der Jungbläser	0.00		1'000.00		504.00	
	0.00		500.00		0.00	
<b>Summe</b>	<b>14'955.15</b>	<b>6'301.90</b>	<b>17'680.00</b>	<b>6'600.00</b>	<b>17'198.62</b>	<b>7'050.45</b>

309 Uebrige Kulturförderung						
301 Wegmeisterlöhne für 1. August	5'951.50	301.90	7'825.00	600.00	5'621.42	306.00
303 AHV / IV / EO	290.05		500.00		127.80	
305 Unfallversicherungsbeiträge	23.90		40.00		10.55	
310 Bürgerbriefe für Jungbürger	0.65		5.00		0.30	
316 Landentschädig. für 1. August	200.00		255.00		231.55	
316.01 Fahrzeugentschädigungen	100.00		100.00		100.00	
317 Spesen	45.00		200.00		0.00	
3180.01 Aufwand der Jungbürgerfeier	0.00		100.00		0.00	
3180.02 übrige Kosten 1. August-Feier	781.40		975.00		886.40	
3181 Porti 1. August- + Jungbürger	1'365.60		1'500.00		1'680.30	
362 1. August-Brandwache der WD	158.00		150.00		85.32	
364.01 Reg. Kulturkonferenz, Thun	0.00		200.00		0.00	
365 Beiträge an div. Kulturanlässe	1'825.00		1'850.00		1'805.00	
390 Verr. Aufwand Wegmeister, etc	250.00		300.00		0.00	
435 Ertrag Festwirtschaft 1. August	911.90	301.90	1'650.00	600.00	694.20	306.00
<b>Summe</b>	<b>500.00</b>					

**31 Denkmalpflege und Heimatschutz**

310 Denkmalpflege und Heimatschutz						
366 Beiträge an Private für die Pflege geschützter Bäume	500.00		500.00		0.00	
<b>Summe</b>	<b>500.00</b>					

Bezeichnung	Rechnung 2015		Voranschlag 2015		Rechnung 2014	
	Aufwand	Ertrag	Aufwand	Ertrag	Aufwand	Ertrag
<b>32 Massenmedien</b>	<b>2'308.80</b>	<b>6'000.00</b>	<b>2'445.00</b>	<b>6'000.00</b>	<b>1'840.15</b>	<b>6'000.00</b>
320 Massenmedien	2'308.80	6'000.00	2'445.00	6'000.00	1'840.15	6'000.00
310.01 Abo. Kinderzeitschrift Junior	322.80		325.00		322.80	
310.02 Abo's: Landbote + Zulpost	0.00		20.00		12.00	
3181 Porti (Versand Gemeindepost)	474.00		500.00		245.35	
390 Gemeindepost selber drucken	1'512.00		1'600.00		1'260.00	
462 Kulturbeitrag Gemeindeverband Thuner Amtsanzeiger		6'000.00		6'000.00		6'000.00
<b>33 Parkanlagen und Wanderwege</b>	<b>1'894.85</b>		<b>1'210.00</b>		<b>3'338.05</b>	<b>744.45</b>
330 Parkanlagen + Wanderwege	1'894.85		1'210.00		3'338.05	744.45
301 Löhne Wanderwegunterhalt	0.00		200.00		0.00	
303 AHV / IV / EO	0.00		20.00		0.00	
305 Unfallversicherungsbeiträge	0.00		5.00		0.00	
313 Unterhaltsmaterial Wanderwege	0.00		300.00		1'244.15	
316.01 Fahrzeugentschädigungen	0.00		100.00		0.00	
3183 Bewilligungen für Wanderwege	0.00		0.00		0.00	
365 Beitrag an Berner Wanderwege	183.60		185.00		185.20	
390 Intern verrechneter Aufwand	1'711.25	0.00	400.00	0.00	1'908.70	744.45
452 Rückerstattungen v. Gemeinden						
<b>34 Sport</b>	<b>2'075.00</b>		<b>1'800.00</b>		<b>2'945.00</b>	
340 Sport	2'075.00		1'800.00		2'945.00	
365.00 diverse Sportanlässe/Vereine	300.00		200.00		1'345.00	
365.01 Beitrag an Jugendsporttag	300.00		300.00		300.00	
365.02 Beitrag an Turnverein	300.00		300.00		300.00	
365.03 Beitrag an EHC Oberlangenegg	75.00		0.00		0.00	
365.04 Beitrag an UH Zulgatal Eagles	300.00		300.00		300.00	
365.05 Beitrag an HC Huskys	600.00		500.00		500.00	
365.06 Beitrag an Pferdesportgen. Rohrimoos, Heimenschwand	200.00		200.00		200.00	

Bezeichnung	Rechnung 2015		Voranschlag 2015		Rechnung 2014	
	Aufwand	Ertrag	Aufwand	Ertrag	Aufwand	Ertrag

**35 Uebrige Freizeitgestaltung**

350 Uebrige Freizeitgestaltung						
362 Beitrag an Aktion Ferienpass	125.00		800.00		350.00	
365.01 Sunneschyn, Spende für Lager	125.00		200.00		250.00	
365.02 Beitrag an Jugendtreff	0.00		100.00		100.00	
	0.00		500.00		0.00	

Bezeichnung	Rechnung 2015		Voranschlag 2015		Rechnung 2014	
	Aufwand	Ertrag	Aufwand	Ertrag	Aufwand	Ertrag
<b>4 Gesundheit</b>	<b>2'996.45</b>		<b>2'405.00</b>		<b>2'889.80</b>	
<b>44 Ambulante Krankenpflege</b>	<b>600.00</b>		<b>600.00</b>		<b>600.00</b>	
440 Spitex/Krankenpflege	600.00		600.00		600.00	
365.02 Beitrag an Samariterverein	500.00		500.00		500.00	
365.03 Mitgliederbeitrag Spitexverein	100.00		100.00		100.00	
<b>46 Schulgesundheitsdienst</b>	<b>2'396.45</b>		<b>1'805.00</b>		<b>2'289.80</b>	
460 Schulärztliche Pflege	546.25		705.00		711.60	
305 Unfall- + Krankenversicherung	1.25		5.00		1.60	
3184 Schularzhonorare	545.00		700.00		710.00	
461 Schulzahnärztliche Pflege	1'850.20		1'100.00		1'578.20	
302 Lohn Schulzahnpflegeinstruktur	236.00		400.00		177.00	
305 Unfall- + Krankenversicherung	0.55		0.00		0.40	
310 Büromaterial und Kontrollhefte	55.50		100.00		0.00	
317 Reisekosten, Spesenentschädig.	25.50		0.00		20.40	
3184.01 Untersuchungskosten	1'499.40		500.00		1'380.40	
3184.02 Vorbeugemassnahmen	33.25		100.00		0.00	

Bezeichnung	Rechnung 2015		Voranschlag 2015		Rechnung 2014	
	Aufwand	Ertrag	Aufwand	Ertrag	Aufwand	Ertrag

<b>5 Soziale Wohlfahrt</b>	689'709.45		713'950.00		705'777.45	150.00
<b>50 Altersversicherung</b>	20'017.50		20'000.00		18'998.20	
500 AHV-Zweigstelle	20'017.50		20'000.00		18'998.20	
352 Beitrag an Gde. Buchholterberg	20'017.50		20'000.00		18'998.20	
<b>53 Sonstige Sozialversicherungen</b>	201'136.00		207'300.00		192'088.00	
530 Ergänzungsleistungen zur AHV/IV	197'274.00		204'500.00		188'170.00	
361 Gde-Anteil Lastenausgleich EL	197'274.00		204'500.00		188'170.00	
533 Lastenausgleich FAZU	3'862.00		2'800.00		3'918.00	
351 Gde-Anteil Familienzulage	3'862.00		2'800.00		3'918.00	
<b>54 Jugendschutz</b>	853.00		900.00		985.00	
540 Jugendschutz	853.00		900.00		985.00	
300 Entschäd. Pflegekinderaufsicht	0.00		0.00		0.00	
303 AHV / IV / EO	0.00		0.00		0.00	
317 Spesen Pflegekinderaufsicht	0.00		0.00		0.00	
3186 Pflegekinderversicherung	0.00		0.00		0.00	
362 Anteil Jugendarbeit St'burg	300.00		400.00		320.00	
365.01 Beitrag an pro juventute	553.00		500.00		665.00	
365.03 Beitrag begleiteter Besuchs-treff Berner Oberland, Spiez	0.00		0.00		0.00	
<b>56 Sozialer Wohnungsbau</b>	-110.00					
560 Sozialer Wohnungsbau	-110.00					
366 Beitrag an Private für Wohnbauförderung	-110.00		0.00		0.00	

Bezeichnung	Rechnung 2015		Voranschlag 2015		Rechnung 2014	
	Aufwand	Ertrag	Aufwand	Ertrag	Aufwand	Ertrag

**58 Sozialhilfe**

582 Weitere Wohlfahrts-, Vor- + Fürsorgeeinrichtungen	1'123.75		1'600.00		1'854.00	150.00
300.02 Sitzungsgeld Alterskommission	0.00		500.00		914.10	
309.02 Kurskosten Alterskommission	150.00		150.00		150.00	
317.02 Schlusessen + Spesen Altersk	0.00		50.00		179.90	
365.01 Diverse Beiträge	100.00		400.00		110.00	
365.02 Beitrag an Alterskommission	373.75		0.00		0.00	
365.03 Beitrag an Frauenverein	500.00		500.00		500.00	
452.02 Rückerstattung für Alterskom.		0.00		0.00		150.00

585 Inkassohilfe + Vorschüsse

362 Auslagerung Alimenteninkasso

	550.00		1'650.00		4'250.00	
	550.00		1'650.00		4'250.00	

587 Lastenausgleich

351 Gde-Anteil Lastenausgleich

	450'720.90		452'000.00		464'078.85	
	450'720.90		452'000.00		464'078.85	

589 Sozialbehörden

300 Entschädigungen / Sitzungsgeld  
3184 Honorare für Gutachten etc.  
362 Kostenanteil Sozialdienst ZULG

	15'218.30		30'000.00		22'523.40	
	0.00		0.00		650.00	
	0.00		0.00		0.00	
	15'218.30		30'000.00		21'873.40	

**59 Hilfsaktionen**

590 Hilfsaktionen im Inland

362 Direkthilfe an Gemeinden  
365 Hilfsaktionen + Spenden an  
private Hilfswerke im Inland

	200.00		500.00		1'000.00	
	200.00		500.00		1'000.00	
	0.00		0.00		1'000.00	
	200.00		500.00		0.00	

591 Hilfsaktionen im Ausland

367 Hilfsaktionen + Spenden an  
Hilfswerke im Ausland

	0.00		0.00		0.00	
--	------	--	------	--	------	--

Bezeichnung	Rechnung 2015		Voranschlag 2015		Rechnung 2014	
	Aufwand	Ertrag	Aufwand	Ertrag	Aufwand	Ertrag
<b>6 Verkehr</b>	<b>376'503.85</b>	<b>67'955.20</b>	<b>342'630.00</b>	<b>47'200.00</b>	<b>319'348.55</b>	<b>59'132.85</b>
<b>62 Gemeindestrassen</b>	<b>262'546.00</b>	<b>41'987.20</b>	<b>215'450.00</b>	<b>23'050.00</b>	<b>211'724.15</b>	<b>34'784.85</b>
620 Gemeindestrassennetz	261'410.90	41'687.20	212'450.00	22'150.00	208'454.95	34'534.85
300 Sitzungsgeld Wegm.Rapporte	0.00		1'200.00		0.00	
301 Löhne für Strassenunterhalt	97'128.10		94'700.00		88'720.90	
301.01 Kranken- und Unfall-Taggelder	0.00		0.00		2'900.90	
301.02 Löhne Unwetterschäden	2'991.95		0.00		0.00	
303 AHV / IV / EO	7'485.95		7'400.00		6'864.70	
303.02 AHV / IV / EO Unwetterschäden	222.80		0.00		0.00	
304 Pensionskassenbeiträge	4'830.20		6'500.00		3'101.50	
305 Unfall- + Krankenversicherung	1'825.20		1'550.00		1'766.00	
305.02 dito für Unwetterschäden	6.75		0.00		0.00	
306 Arbeitskleider für Wegmeister	226.00		200.00		58.80	
309 Weiterbildung und Geschenke	680.00		150.00		0.00	
311 Kauf von Maschinen + Mobiliar	95.35		650.00		2'332.80	
312 Strom öffentliche Beleuchtung	3'111.20		3'500.00		3'231.50	
313.01 Strassentafeln und Signale	0.00		0.00		990.60	
313.02 Splitter, Salz, Randpfähle	11'857.50		5'000.00		5'697.70	
313.03 Kies+Kiesföhren, Rep.Material	31'112.95		5'500.00		10'722.35	
313.04 Verbrauchsmaterial + Werkzeuge	4'735.45		3'000.00		5'655.80	
314.01 Strassenunterhalt durch Dritte	16'309.05		9'500.00		5'777.60	
314.03 Unterhalt Strassenbeleuchtung	376.15		600.00		437.40	
314.04 Unterh. Meteorwasserleitungen	30'377.95		35'000.00		30'499.00	
314.05 Unterhalt öffentliche Plätze	77.85		1'100.00		76.45	
315 Maschinen- und Geräteunterhalt	15'887.70		5'000.00		12'359.05	
316.01 Fahrzeugentschädigungen	20'679.45		25'000.00		12'194.45	
316.02 Miete Streusalz-Silo	3'499.20		0.00		0.00	
317 Spesen	116.20		200.00		417.20	
3183 Spez.Bewilligung für landw.Fz	80.00		500.00		480.00	
3184 Projektierungen, Studien	0.00		0.00		6'480.00	
3186 Versicherung Kommunalfahrzeug	2'833.70		2'350.00		2'345.40	
3187 Fahrzeugsteuern und LSV	2'104.60		2'350.00		1'994.05	
319 Schadenersatzleistungen	0.00		0.00		500.00	
352 Beiträge an andere Gemeinden	0.00		0.00		2'086.90	
390 Intern verrechneter Aufwand	2'759.65		1'500.00		763.90	
435 Kies-, Sand- + Splitterverkauf		50.25		0.00		0.00



Bezeichnung	Rechnung 2015		Voranschlag 2015		Rechnung 2014	
	Aufwand	Ertrag	Aufwand	Ertrag	Aufwand	Ertrag
435.01 Verkauf altes Mobiliar		800.00		0.00		102.00
436 Verschiedene Rückerstattungen		2'000.00		100.00		5'365.00
438 Eigenleist. für Investitionen		4'832.80		0.00		0.00
452 Rückerstattungen v. Gemeinden		871.65		0.00		0.00
461.01 diverse Kantonsbeiträge		0.00		0.00		0.00
4611.02 Kt.Beitrag an Str.Beleuchtung		1'870.00		2'000.00		1'782.00
490 Verrechner Aufwand (z.B. Wegmeisterlöhne)		31'262.50		20'050.00		27'285.85
<b>621 Parkplätze</b>						
301 Löhne für Unterhalt Plätze	1'135.10	300.00	3'000.00	900.00	3'269.20	250.00
303 AHV / IV / EO	78.00		0.00		544.35	
305 Unfall- + Krankenversicherung	6.45		0.00		44.75	
313 Ke-Marken Bären- + Eggplatz	0.20		0.00		1.25	
314 Unterhalt Parkplatz Schw'egg	0.00		0.00		29.00	
316.01 Fahrzeugentschädigungen	0.00		500.00	0.00	0.00	
390 Intern verrechneter Aufwand	121.50		0.00		67.50	
434.01 Parkgebühren	928.95	300.00	2'500.00	900.00	2'582.35	250.00
<b>63 Privatstrassen</b>						
630 Privatstrassen						
3184 Honorare für Gutachten	321.90		500.00			
366 Beiträge laut Wegreglement	0.00		500.00		0.00	
436 Rückerstattungen	321.90	0.00	0.00	0.00	0.00	0.00
<b>65 Regionalverkehr</b>						
651 Nahverkehrsbetriebe						
301 Löhne für Bushaltestellen	2'872.50		3'830.00		2'166.40	
303 AHV / IV / EO	750.80		1'000.00		509.55	
305 Unfall- + Krankenversicherung	7.50		25.00		4.20	
313 Verbrauchsmat. Bushaltestellen	1.70		5.00		1.15	
314 Unterhalt Bushaltestellen	151.95		300.00		19.00	
316.01 Fahrzeugentschädigungen	0.00		0.00		0.00	
390 Intern verrechneter Aufwand	1'056.00		1'000.00		768.00	
	904.55		1'500.00		864.50	
	<b>2'872.50</b>		<b>3'830.00</b>		<b>2'166.40</b>	

Bezeichnung	Rechnung 2015		Voranschlag 2015		Rechnung 2014	
	Aufwand	Ertrag	Aufwand	Ertrag	Aufwand	Ertrag

**69 Uebriger Verkehr**

690 Uebriger Verkehr						
3180 Generalabonnemente SBB	110'763.45	25'968.00	122'850.00	24'150.00	105'458.00	24'348.00
351 Gemeindeanteil öffentl. Verkehr	26'200.00	25'968.00	122'850.00	24'150.00	105'458.00	24'348.00
362.01 Beitr. Reg. Verkehrskonferenz	80'258.10		25'800.00		25'800.00	
362.02 Defizitgarantie für Moonliner	664.35		94'500.00		78'963.00	
436.01 Verkaufserlöse GA-Tageskarten	3'641.00	25'968.00	750.00	24'150.00	695.00	
			1'800.00		0.00	
				24'150.00		24'348.00

Bezeichnung	Rechnung 2015		Voranschlag 2015		Rechnung 2014	
	Aufwand	Ertrag	Aufwand	Ertrag	Aufwand	Ertrag
<b>7 Umwelt und Raumordnung</b>	<b>481'343.55</b>	<b>440'668.20</b>	<b>447'780.00</b>	<b>393'540.00</b>	<b>251'752.95</b>	<b>186'505.55</b>
<b>70 Wasserversorgung</b>			<b>100.00</b>	<b>100.00</b>		
700 Wasserversorgung			100.00	100.00		
3183 Trinkwasseruntersuchungen	0.00		100.00		0.00	
436 dito Rückerstattung von WGU		0.00		100.00		0.00
<b>71 Abwasserentsorgung</b>	<b>99'025.75</b>	<b>99'025.75</b>	<b>96'450.00</b>	<b>96'450.00</b>	<b>99'908.40</b>	<b>99'908.40</b>
710 Abwasserentsorgung	99'025.75	99'025.75	96'450.00	96'450.00	99'908.40	99'908.40
301 Löhne ARA-Gemeindearbeiter	1'396.55		2'000.00		1'277.80	
303 AHV / IV / EO	9.80		60.00		0.00	
305 Unfall- + Krankenversicherung	0.25		10.00		2.90	
312 Strom und Wasser	3'324.15		3'600.00		3'090.45	
313 Verbrauchsmaterial	0.00		0.00		0.00	
314.01 Unterhalt Leitungen und Pumpen	2'461.85		3'000.00		1'235.50	
314.02 Unterhalt Abwasserstelle	0.00		0.00		0.00	
316.01 Fahrzeugentschädigungen	354.30		200.00		0.00	
317 Spesenentschädigungen	0.00		100.00		0.00	
3181 Porti für Abwasserrechnungen	330.65		350.00		328.10	
3184 Nachführen der Leitungspläne	0.00		3'000.00		0.00	
331 Abschr. Wiederbeschaffungswert	0.00		0.00		0.00	
332 Abschreibung SF Werterhaltung	0.00		0.00		0.00	
362 Beiträge an ARA Thunersee	0.00		0.00		0.00	
362.01 Betriebskosten ARA Thunersee	23'466.20		23'470.00		24'376.60	
362.02 Vorjahresabrechnung der ARA	-2'568.20		-2'200.00		-2'210.65	
362.03 Kontokorrent-Guthaben bei ARA	-19'202.00		0.00		0.00	
380.01 Einlage SF Rechnungsausgleich	44'371.15		14'360.00		28'432.50	
380.02 Einlage SF ARA Werterhaltung	39'388.70		44'700.00		39'830.20	
390 Intern verrechneter Aufwand	4'792.35		3'800.00		3'545.00	
428.01 Einnahmenüberschuss der I.R.	32'545.30	28'500.00				34'240.10
434 Abwasserbenützungsgebühren	63'973.60	63'000.00				60'995.95
480.01 Entnahme SF Rechnungsausgl.	0.00	0.00				0.00
480.02 Entnahme SF ARA-Werterhaltung	0.00	0.00				0.00
491 Verrechnete Aktivzinsen	2'506.85	4'950.00				4'672.35

Bezeichnung	Aufwand	Ertrag	Aufwand	Ertrag	Aufwand	Ertrag
-------------	---------	--------	---------	--------	---------	--------

**72 Abfallentsorgung**

720 Abfallentsorgung	74'743.80	74'743.80	75'340.00	75'340.00	81'702.00	81'702.00
301 Löhne Gemeindearbeiter	74'743.80	74'743.80	75'340.00	75'340.00	81'702.00	81'702.00
303 AHV / IV / EO	1'763.50		5'000.00		1'644.25	
305 Unfall- + Krankenversicherung	145.15		400.00		135.35	
309 Übr.Pers.Aufw., Weiterbildung	4.00		20.00		3.70	
310 Drucksachen, Publikationen	0.00		500.00		0.00	
311 Anschaffung von Mobilien	86.25		200.00		76.50	
313 Verbrauchsmaterial	2'916.00		5'000.00		0.00	
314.02 Unterhalt der Sammelstellen	0.00		100.00		0.00	
315.01 Unterhalt Mobilar	0.00		200.00		1'198.10	
316.01 Fahrzeugentschädigungen	0.00		200.00		0.00	
3180.01 Entsorgung Altglas	1'367.50		1'800.00		1'316.20	
3180.02 Entsorgung Altpapier + Karton	591.70		600.00		605.05	
3180.03 Entsorgung Sonderabfälle	2'101.70		2'500.00		2'080.05	
3180.04 Entsorgung Alteisen	65.60		500.00		109.10	
3180.05 Entsorgung Weissblech (Dosen)	1'368.35		2'000.00		2'134.10	
3180.06 Entsorgung Grünabfälle	635.90		600.00		597.85	
3181 Porti für Flyer + Rechnungen	8'726.00		6'000.00		8'176.65	
362 Kehrlichtverband r. Zulagegebiet	495.45		700.00		438.05	
380 Überschuss = Einlage in SF	42'068.00		42'000.00		50'570.00	
390.01 Intern verrechneter Aufwand	4'713.15		0.00		3'884.65	
395 Verrechneter Mietzinsaufwand für Sammelstelle Kreuzweg	5'775.55		1'920.00		6'812.40	
434.00 Kehrlicht-Grundgebühren	1'920.00				1'920.00	
434.01 Erlös Containermarken	49'195.00	49'195.00		49'500.00		49'014.25
434.02 Ertrag Altpapiersammlung	21'443.00	21'443.00		17'400.00		21'279.00
434.03 Ertrag Grünabfälle	1'679.40	1'679.40		2'500.00		2'447.80
434.04 Ertrag Alteisensammlung	0.00	0.00		0.00		0.00
434.05 Ertrag aus Häckslvermietung	331.50	331.50		2'000.00		2'113.00
434.06 Ertrag Sonderabfälle	0.00	0.00		100.00		0.00
435 Verkaufserlöse alte Glas- + Blechdosentainer	378.00	378.00		300.00		180.00
436 Rückstellungen	0.00	0.00		0.00		42.00
480 Defizit Abfall = Entnahme SF	0.00	0.00		0.00		3'653.55
490.02 Nettoertrag Kadaverbeseitigung	69.50	69.50		1'670.00		0.00
491 Verrechnete Aktivzinsen	1'647.40	1'647.40		120.00		1'363.85
				1'750.00		1'608.55

Bezeichnung	Rechnung 2015		Voranschlag 2015		Rechnung 2014	
	Aufwand	Ertrag	Aufwand	Ertrag	Aufwand	Ertrag
<b>74 Friedhof und Bestattung</b>	<b>33'596.75</b>		<b>38'400.00</b>	<b>2'500.00</b>	<b>35'783.30</b>	
740 Friedhof und Bestattung	33'596.75		38'400.00	2'500.00	35'783.30	
362 Beitrag an Begräbnisverband	33'596.75		38'400.00	2'500.00	35'783.30	
462 Rückerstattung Vorjahre vom Begräbnisverband Schwarzenegg		0.00				0.00
<b>75 Gewässerverbauungen</b>	<b>31'767.70</b>	<b>37'285.25</b>	<b>18'930.00</b>	<b>11'750.00</b>	<b>21'301.40</b>	
750 Gewässerverbauungen	31'767.70	37'285.25	18'930.00	11'750.00	21'301.40	
301 Löhne Gemeindearbeiter	962.10		300.00		1'389.50	
301.02 Löhne Unwetterschäden	504.85		0.00		0.00	
303 AHV / IV / EO	120.85		25.00		114.25	
305 Unfallversicherung	3.30		5.00		3.15	
313 Verbrauchsmaterial	3'230.10		0.00		0.00	
314 Gewässerunterhalt durch Dritte	6'487.95		500.00		0.00	
316.01 Fahrzeugentschädigungen	1'034.70		100.00		2'295.65	
317 Spesen ZS-Einsatz (Gewässer)	0.00		0.00		130.70	
3184 Honorare (z.B. für Messungen)	9'694.10		15'000.00		9'797.80	
366 Beiträge an Private	0.00		0.00		4'000.00	
390 Verrechn. Wegmeisteraufwand	9'729.75		3'000.00		3'570.35	
452 Rückerstatt. Nachbargemeinden		6'629.70		1'250.00		0.00
4610 Bundesbeiträge		0.00		0.00		0.00
4611 Kantonsbeiträge		30'655.55		10'500.00		0.00
<b>77 Naturschutz</b>	<b>776.55</b>		<b>780.00</b>		<b>776.55</b>	
770 Naturschutz	776.55		780.00		776.55	
365 Kostenanteil ERT, Umsetzung ökologische Vernetzung	776.55		780.00		776.55	
<b>78 Uebriger Umweltschutz</b>	<b>13'044.25</b>	<b>4'767.40</b>	<b>10'030.00</b>	<b>4'900.00</b>	<b>9'099.15</b>	<b>4'745.15</b>
780 Oeffentliche Toiletten	6'648.65		5'430.00		4'631.35	
301 Löhne für Robidog-Unterhalt	351.05		300.00		306.60	
303 AHV / IV / EO	28.90		25.00		25.30	
305 Unfallversicherungsbeiträge	0.80		5.00		0.70	
311 Anschaffung Robidog-Behälter	1'304.10		1'200.00		0.00	

Bezeichnung	Rechnung 2015		Voranschlag 2015		Rechnung 2014	
	Aufwand	Ertrag	Aufwand	Ertrag	Aufwand	Ertrag
313 Verbrauchsmat. öff. Toiletten	708.55		500.00		122.10	
315 Unterhalt der Robidogbehälter	17.10		0.00		0.00	
316.01 Fahrzeugenschädigungen	180.00		0.00		0.00	
390 Verr. Aufwand Wegmeister	4'058.15		3'400.00		4'176.65	
<b>781 Tierkörperbeseitigung</b>	<b>4'395.60</b>	<b>4'395.60</b>	<b>4'600.00</b>	<b>4'600.00</b>	<b>4'467.80</b>	<b>4'467.80</b>
3180 Abfuhr von Tierkadavern	0.00		80.00		193.00	
3181 Porti für Kehrichtgeb. Landw.	41.65		50.00		45.05	
352 Kadaversammelstelle Thun	3'751.95		3'500.00		2'459.90	
365 Viehkasse Unterlangenegg	240.00		400.00		100.00	
366 Kostenrückerstatt. an Private	0.00		100.00		0.00	
390.01 Verrechn. Verwaltungsaufwand	292.50		350.00		306.00	
390.02 Nettoertrag verr. mit 720.490	69.50		120.00		1'363.85	
434 Kehrichtgebühren der Landwirte	4'164.35	4'400.00		4'400.00	4'467.80	4'467.80
436 Rückerstattungen von Privaten	231.25	200.00		200.00	0.00	0.00
490 verr. Nettoaufwand 720.390.02	0.00	0.00		0.00	0.00	0.00
<b>789 Uebrige Immissionen</b>	<b>2'000.00</b>	<b>371.80</b>	<b>0.00</b>	<b>300.00</b>	<b>277.35</b>	<b>277.35</b>
312 Mehrpreis für Solarstrom	2'000.00				0.00	
436 Rückverteilung CO2-Abgabe		371.80		300.00		277.35
<b>79 Raumordnung</b>	<b>228'388.75</b>	<b>224'846.00</b>	<b>207'750.00</b>	<b>202'500.00</b>	<b>3'182.15</b>	<b>150.00</b>
790 Raumplanung	228'388.75	224'846.00	207'750.00	202'500.00	3'182.15	150.00
300 Sitzungsgeld Planungskomm.	0.00		0.00		0.00	
310 Drucksachen, Zonenpläne	0.00		0.00		0.00	
3184 Honorare und Publikationen	0.00		4'000.00		0.00	
365 Beiträge an beodat und ERT (Entwicklungsraum Thun)	3'542.75		3'750.00		3'182.15	
380 Einlage SF Mehrwertabschöpf.	224'846.00	0.00	200'000.00	0.00	0.00	0.00
435 Verkauf von Zonenplankopien		0.00		0.00		0.00
436 Diverse Rückerstattungen		0.00		2'500.00		150.00
439 Planungsmehrwerte		224'846.00		200'000.00		0.00

Bezeichnung	Rechnung 2015		Voranschlag 2015		Rechnung 2014	
	Aufwand	Ertrag	Aufwand	Ertrag	Aufwand	Ertrag

**8 Volkswirtschaft**

**80 Landwirtschaft**

800 Landwirtschaft:						
300 Sitzungsgeld Ackerbaustelle	15'656.25	3'828.50	16'935.00	6'200.00	21'965.10	8'960.50
301.01 Lohn Ackerbauleiter	100.00		300.00		300.00	
301.02 Löhne Schadensschätzungen	2'754.60		2'000.00		3'077.65	
301.03 Löhne Viehschauplatz	760.05		1'000.00		840.05	
303 AHV / IV / EO	640.60		500.00		830.45	
305 Unfall- + Krankenversicherung	287.90		150.00		346.55	
310 Büromaterial und Drucksachen	10.60		10.00		15.45	
314.01 Unterhalt Viehschauplatz	0.00		100.00		0.00	
315.01 Unterhalt Mobilier Ackerbaust.	0.00		0.00		0.00	
316.01 Fahrzeugentschädigungen	0.00		0.00		0.00	
317.01 Spesen Hagelabwehr	347.50		500.00		447.50	
317.02 Spesen Ackerbau + Feuerbrand	0.00		0.00		0.00	
317.03 Spesen Viehschauplatz	149.50		250.00		155.50	
3181 Portokosten Landwirtschaft	0.00		0.00		0.00	
365.00 Beitr.Flurgenossensch.Schw'egg	0.00		50.00		0.00	
365.01 Beitr. an Betriebshelferdienst	359.30		365.00		359.30	
365.02 Beitrag an Hagelabwehrverband	235.00		250.00		235.00	
365.03 Beiträge an Viehzuchtverbände	0.00		0.00		395.95	
365.04 Beitrag Viehversicherungskasse	552.30		410.00		402.30	
365.05 Beitr. Tierschutz Region Thun	5'000.00		5'000.00		5'000.00	
375 Direktzahlungen an Landwirte	0.00		50.00		0.00	
390 Verrechn. Wegmeistersaufwand	2'970.00		5'000.00		8'010.00	
451 Kantonsbeiträge	1'488.90	858.50	1'000.00	1'200.00	1'549.40	950.50
471 Direktzahlungen+Beiträge von Kanton/Bund für Landwirtschaft		2'970.00		5'000.00		8'010.00

Bezeichnung	Rechnung 2015		Voranschlag 2015		Rechnung 2014	
	Aufwand	Ertrag	Aufwand	Ertrag	Aufwand	Ertrag

**81 Forstwirtschaft**

810 Forstverwaltung						
300 Tag- und Sitzungsgelder	41'967.25		32'355.00		33'131.40	5'974.80
301 Unfall- + Krankentaggelder	6'684.80	8'922.20	1'500.00	9'270.00	2'950.00	
	0.00		500.00		0.00	
303 AHV / IV / EO Forstabeilung	3'618.90		3'480.00		2'260.20	
305 SUVA Unfallversicherung	3'752.35		3'385.00		1'983.20	
306 Dienstkleider	807.00		1'000.00		493.50	
309 Uebriger Personalaufwand, Weiterbildung + Geschenke	150.00		600.00		768.70	
310 Büromaterial, Zeitungen, etc.	75.00		100.00		75.00	
317 Spesen (inkl. Schlusessen)	1'542.80		1'500.00		801.10	
3184 Dienstleistungen (+ Zertifiz.)	242.10		500.00		0.00	
3187 Steuern	738.55		740.00		738.55	
319 Beiträge an BHFF	334.80		500.00		405.00	
351 Dienstleistungen von Kanton	0.00		0.00		0.00	
352.01 Kostenanteil Forstrevier	21'178.90		15'000.00		19'073.45	
352.02 Anteil Berufsbildungsfonds	300.00		300.00		300.00	
365 Mitgliederbeiträge Forstwesen	354.50		350.00		354.50	
390 Verrechn. Verwaltungsaufwand	2'187.55		2'900.00		2'928.20	
431 Gebühren aus Amtshandlungen		0.00		0.00		1'090.00
436 Verschiedene Rückerstattungen		176.05		500.00		306.70
452 Rückerstattungen v. Gemeinden		1'027.70		1'000.00		0.00
490 Interne Verrechnungen		7'718.45		7'770.00		4'578.10
811 Kulturen, Pflegemassnahmen						
301 Löhne Pflegemassnahmen	653.10	7'390.00	2'550.00	5'000.00	522.65	5'426.50
313 Verbrauchsmaterial + Pflanzen	211.60		2'000.00		130.00	
316 Maschinen- und Traktorenmiete	383.90		0.00		144.35	
317 Spesenentschädigungen (Auto)	0.00		0.00		0.00	
390 Interne Verrechnungen	20.00		200.00		20.00	
461.00 Bundesbeiträge	37.60		350.00		228.30	
461.01 Kantonsbeiträge		0.00		0.00		0.00
		7'390.00		5'000.00		5'426.50
812 Holzernte						
301 Holzrüstlöhne	80'688.30	85'936.00	81'750.00	94'000.00	48'509.35	67'265.30
311 Anschaffung Holzermobilien	37'389.65		35'000.00		21'170.85	
313 Verbrauchsmaterial und	195.55		800.00		0.00	
	2'333.75		3'000.00		2'684.30	



Bezeichnung	Rechnung 2015		Voranschlag 2015		Rechnung 2014	
	Aufwand	Ertrag	Aufwand	Ertrag	Aufwand	Ertrag
Betriebsstoffe (Motorsägen)						
Baulicher Unterf. durch Dritte	0.00		0.00		0.00	
Maschinen- und Geräteunterhalt	4'157.85		3'000.00		0.00	
Maschinen- und Traktorenmiete	13'938.95		13'000.00		8'057.20	
Miete für Holzlagerplatz	0.00		0.00		0.00	
Spesenentschädigungen (Auto)	934.00		1'000.00		522.00	
Sammelkonto Stumper-Spesen	2'275.00		1'500.00		0.00	
Vermarktungskosten	242.20		500.00		467.18	
Holzschnitzel hacken + führen	4'374.00		5'000.00		2'916.00	
Holzernie durch Unternehmer	0.00		0.00		0.00	
Holz- + Holzschnitzel kaufen	6'888.00		10'000.00		6'733.80	
Skonti auf Holzverkäufen	1'879.25		2'500.00		1'421.02	
Vergütung für Landschaften	0.00		0.00		743.50	
Verrechnete Sozialleistungen	6'080.10		6'450.00		3'793.50	
Ertrag aus Mobiliarvermietung		5'225.70		3'000.00		3'689.90
Verkaufserlös Stammholz		63'365.80		70'000.00		50'378.40
Erlös andere Sortimente		2'346.20		1'000.00		587.00
Verkauf Brennholz + Schnitzel		14'398.30		20'000.00		12'610.00
Interne Verrechnungen		600.00		0.00		0.00
(Holz für 1.August-Feuer)						
<b>813 Strassen und Wegunterhalt</b>						
301 Löhne Wegunterhalt	12'349.15	815.50	9'890.00		13'321.45	
311 Anschaffung von Mobilien	3'231.10		3'000.00		3'454.15	
313 Verbrauchsmat., Kies, Signale	2'598.40		0.00		0.00	
314 Unterhalt Forstwege d. Dritte	1'024.80		2'000.00		1'872.40	
315 Unterhalt Mulcher	453.60		0.00		2'302.60	
316 Maschinen- und Traktorenmiete	3'753.40		3'000.00		4'345.15	
317 Spesenentschädigungen (Auto)	150.00		300.00		150.00	
362 Beitrag an Gemeinden+Verbände	470.90		1'000.00		578.25	
390 Interne Verrechnungen	666.95		590.00		618.90	
436 Rückerstatt. Schneeräumkosten		0.00		0.00		0.00
462 Rückerstattungen von		0.00		0.00		0.00
Gemeinden+Verbänden						
490 Interne Verrechnungen		815.50		0.00		0.00
(Mulchen Gemeindestrassen)						
<b>814 Unterhalt von Schutzbauten und Entwässerungen</b>						
	745.70		750.00		1'040.60	

Bezeichnung	Rechnung 2015		Voranschlag 2015		Rechnung 2014	
	Aufwand	Ertrag	Aufwand	Ertrag	Aufwand	Ertrag
301 Löhne Gewässerunterhalt	0.00		0.00		0.00	
313 Verbrauchsmat., Betriebsstoffe	0.00		0.00		0.00	
314 Unterh. Verbauung durch Dritte	0.00		0.00		214.85	
316 Maschinen- und Traktorenmiete	0.00		0.00		80.00	
317 Spesenentschädigungen (Auto)	0.00		0.00		0.00	
352 Katasterbeitr./Schwellentelle	745.70		750.00		745.75	
390 Interne Verrechnungen	0.00		0.00		0.00	
816 Nebenbetriebe	10'342.10	15'549.80	5'005.00	9'275.00	2'835.15	7'041.75
301 Löhne	5'780.10		2'000.00		795.00	
312 Nebenkosten Buchsachen	123.00		140.00		123.00	
313 Verbrauchsmat., Betriebsstoff	63.45		250.00		0.00	
314 Unterhalt durch Dritte	2'148.55		0.00		418.50	
316 Maschinen- und Traktorenmiete	60.00		1'000.00		236.00	
317 Spesenentschädigungen (Auto)	35.00		100.00		15.00	
3186 Gebäudeversicherung	906.10		910.00		906.10	
352 Mithilfe Nachbargemeinden	0.00		0.00		0.00	
362 Löschgebühr an Röthenbach	57.50		55.00		57.50	
390 Interne Verrechnungen	1'168.40		550.00		284.05	
427 Pachtzinsen Waldgrundstücke		4'833.00		4'835.00		4'833.00
434 Ertrag aus Dienstleistungen		10'279.80		3'500.00		1'616.00
436 Rückerstatt. Nebenkosten		123.00		140.00		123.00
490 Interne Verrechnungen		314.00		800.00		469.75
817 Forstwirtschaftliche Investitionen						
301.05 Löhne Neubau Schnitzelschopf	0.00		0.00		0.00	
317 Spesenentschädigungen	0.00		0.00		0.00	
390.05 Verr. Sozialleistungen	0.00		0.00		0.00	
438 Eigenleistungen für Investitionen		0.00		0.00		0.00
818 Nichtbetrieb	77'493.00	105'625.10	81'000.00	95'755.00	0.00	13'652.25
374 Kantonsbeiträge an Forstrevier	77'493.00		81'000.00		0.00	
392 Verrechnete Abschreibungen	0.00		0.00		0.00	
471 Durchlaufende Kantonsbeiträge		77'493.00		81'000.00		0.00
480.01 Fonds-Entnahme für Defizit		28'132.10		14'755.00		13'652.25
480.02 Entnahmen für Investitionen		0.00		0.00		0.00

Bezeichnung	Aufwand	Ertrag	Aufwand	Ertrag	Aufwand	Ertrag
819 Forstrevier	131'349.75	131'349.75	136'115.00	136'115.00	124'645.80	124'645.80
300.01 Sitzungsgeld Revierkommission	660.00		1'000.00		790.00	
301.01 Löhne Förster + Sekretärin	91'097.75		93'500.00		88'792.85	
303.01 AHV / IV / EO Forstrevier	7'272.85		7'600.00		7'116.10	
304.01 Pensionskasse Forstrevier	5'742.90		5'200.00		3'998.70	
305.01 gesetzliche Unfallvers. SUVA	7'122.25		7'365.00		6'751.10	
305.02 Krankentaggeldvers. VISANA	704.75		750.00		689.55	
305.03 UVG-Differenzdeckung Zürich	152.70		350.00		152.10	
306.01 Dienstkleiderentschädigung	600.00		600.00		600.00	
309.01 Weiterbildung+Geschenke Pers.	230.00		200.00		302.00	
310.01 Büromaterial + Drucksachen	763.45		800.00		481.70	
311.01 Mobiliar für Forstrevier	186.00		500.00		0.00	
313.01 Verbrauchsmaterial Forstrevier	0.00		1'500.00		1'090.25	
315.01 Unterhalt Mobiliar	205.20		0.00		0.00	
316.01 Fahrzeugentschädigungen	5'955.00		7'000.00		6'099.00	
316.02 Miete Büro/Werkhof	3'000.00		3'000.00		3'000.00	
316.03 Miete übriges Mobiliar	300.00		300.00		300.00	
317.01 Spesen	878.50		500.00		441.20	
3181 Porti	157.50		300.00		185.70	
3182 Telefon- + Natelgebühren	1'988.00		1'800.00		2'012.80	
3183 Revision Forstrevierrechnung	210.00		120.00		105.00	
3184 Honorare für Dienstleistungen	0.00		2'000.00		0.00	
3185 Bankspesen Forstrevier	104.40		100.00		94.85	
3186 Sachversicherungen	590.65		800.00		676.50	
3187.01 MWSt. Pauschalsteuersatz 4,4%	2'369.75		0.00		0.00	
3187.02 MWSt. Pauschalsteuersatz 6,1%	4'727.10		0.00		0.00	
319.01 Beiträge an BHFF	0.00		0.00		0.00	
321.01 Passivzinsen Forstrevier	18.10		0.00		36.40	
329.01 Skonti auf Holzverkäufen	0.00		0.00		0.00	
351.01 Beiträge an Kanton	0.00		0.00		0.00	
352.01 Buchführung durch U'langenegg	130.00		130.00		130.00	
363.01 Auflösung der Revier-Reserve	-4'417.10		0.00		0.00	
365.01 Beitrag Berufsbildungsfonds	600.00		700.00		800.00	
380.01 Einlage in Revier-Reserve	0.00		0.00		0.00	
421.01 Aktivzinsen Forstrevier		5.90		50.00		23.00
436.01 Rückstellungen von Privaten		10'990.80		10'000.00		7'821.35
436.03 Übrige Rückstellungen		96.05		65.00		56.05
451.01 Forstrevierbeitrag vom Kanton		77'493.00		78'000.00		77'493.00

Bezeichnung	Rechnung 2015		Voranschlag 2015		Rechnung 2014	
	Aufwand	Ertrag	Aufwand	Ertrag	Aufwand	Ertrag
451.02 Kt.Beitrag für spez. Projekte		2'250.00		3'000.00		0.00
451.03 Forstschutzbeiträge		700.00		700.00		700.00
451.04 Kantonsbeitrag für Vermarktung		0.00		0.00		162.00
451.05 Mobiliar-Verkauf an Kanton		2'103.55		0.00		0.00
452.01 Defizitdeckung durch die beteiligten Gemeinden		34'874.40		43'700.00		35'100.40
452.02 div. Rückerstatt. v. Gemeinden		2'209.25		100.00		2'690.00
452.03 Gde-Ant. Berufsbildungsfond		400.00		500.00		600.00
460.01 Einnahmen von Armasuisse		226.80		0.00		0.00

Bezeichnung	Rechnung 2015		Voranschlag 2015		Rechnung 2014	
	Aufwand	Ertrag	Aufwand	Ertrag	Aufwand	Ertrag

**83 Tourismus**

830 Tourismus						
311 Kauf Abfallkörbe + Sitzbänkli	313.20		400.00		68.85	
315 Unterhalt Sitzbänke	0.00				0.00	
	313.20		200.00		68.85	

**84 Industrie, Gewerbe, Handel**

840 Jahrmarkt (Schw'egg-Märit)	16'857.70	12'570.00	14'560.00	11'450.00	12'291.80	11'355.00
300 Tag- + Sitzungsgelder Märit	250.00	12'570.00	14'560.00	11'450.00	12'291.80	11'355.00
301 Löhne	4'201.95		300.00		0.00	
303 AHV / IV / EO	81.75		3'500.00		3'509.30	
305 Unfall- + Krankenversicherung	12.45		100.00		43.50	
310 Drucksachen und Büromaterial	243.00		10.00		7.95	
311 Anschaffung Marktstände/Geräte	0.00		0.00		0.00	
312 Strom für Marktbetrieb	0.00		0.00		0.00	
313 Verbrauchsmaterial	140.30		500.00		86.20	
314 Bauliche Einrichtungen+Unterh.	5'666.90		250.00		121.00	
316 Landentschädigungen	850.00		3'300.00		3'817.10	
316.01 Fahrzeugentschädigungen	494.50		850.00		850.00	
316.02 Miete WC-Wagen, Stromkästen	2'302.35		600.00		420.00	
317 Spesen Marktchef + Mitarbeiter	74.50		2'150.00		550.00	
3180 Entsorgungsaufwand Kehricht	679.00		300.00		133.00	
362.01 Verkehrsdienst durch Feuerwehr	1'861.00		650.00		672.85	
390 Verrechneter Aufwand	0.00		1'300.00		1'319.50	
			750.00		761.40	
434 (Kopien, Wegmeister, etc.)		12'070.00		11'000.00		10'855.00
436 Marktgebühren		0.00		200.00		0.00
469 Spenden + Sponsoring		500.00		250.00		500.00
<b>86 Energie</b>	<b>100.00</b>	<b>58'763.00</b>	<b>100.00</b>	<b>47'000.00</b>	<b>100.00</b>	<b>48'330.00</b>

**860 Elektrizität**

365 Beitrag an Windpark Honegg	100.00	58'763.00	100.00	47'000.00	100.00	48'330.00
410 Konzessionsentschädigung BKW	100.00	58'763.00	100.00	47'000.00	100.00	48'330.00

Bezeichnung	Rechnung 2015 Aufwand	Rechnung 2015 Ertrag	Voranschlag 2015 Aufwand	Voranschlag 2015 Ertrag	Rechnung 2014 Aufwand	Rechnung 2014 Ertrag
<b>87 Sonstige gewerbl. Betriebe</b>	<b>11'736.25</b>	<b>11'736.25</b>	<b>12'420.00</b>	<b>12'420.00</b>	<b>11'926.55</b>	<b>11'926.55</b>
871 Kühlanlage						
301 Lohn Kühlausabwart	11'736.25	11'736.25	12'420.00	12'420.00	11'926.55	11'926.55
303 AHV / IV / EO	2'437.30		2'450.00		2'343.10	
305 Unfall- + Krankenversicherung	200.70		205.00		193.05	
312 Strom und Wasser	5.50		10.00		5.30	
314 Unterhalt Kühlhausgebäude	5'765.60		4'900.00		3'399.85	
315 Unterhalt Kühlhausaggregat	0.00		200.00		0.00	
3186 Versicherungen	2'419.20		1'000.00		783.00	
380 Einlage in Spezialfinanzierung	144.05		90.00		89.25	
390 Verrechneter Aufwand	0.00		2'575.00		4'239.00	
391 Verrechnete Passivzinsen	763.90		960.00		836.15	
392 Verrechnete Abschreibungen	0.00		30.00		37.85	
427 Platzmiete Kleidercontainer	0.00	500.00	0.00	500.00	0.00	500.00
434 Kühlfachgebühren		8'539.05		10'000.00		9'506.55
480 Entnahme aus Spezialfinanz.		777.20		0.00		0.00
491 Verrechnete Aktivzinsen		0.00		0.00		0.00
495 Verrechnete Mieteinnahmen		1'920.00		1'920.00		1'920.00
Kehrichtsammlerplatz Kreuzweg						

Bezeichnung	Rechnung 2015		Voranschlag 2015		Rechnung 2014	
	Aufwand	Ertrag	Aufwand	Ertrag	Aufwand	Ertrag

**9 Finanzen und Steuern**

<b>90 Steuern</b>	<b>532'151.08</b>	<b>2'668'833.78</b>	<b>689'725.00</b>	<b>2'865'528.00</b>	<b>514'217.80</b>	<b>2'508'466.67</b>
900 Oblig.,periodische Steuern						
400.01 Einkommensteuern nat. Personen		1'271'862.33		1'460'800.00		1'287'790.25
400.02 Vermögensteuern nat. Personen		1'144'326.75		1'345'000.00		1'136'735.70
400.10 Quellensteuern		82'310.20		81'500.00		89'852.15
400.11 Quellensteuer aus BGSA		5'029.70		6'000.00		8'896.00
400.12 Teilungen nat. Personen z. G.		616.18		700.00		644.55
400.13 Teilungen nat. Personen z. L.		40'108.00		29'000.00		26'221.75
401.01 Gewinnsteuern jur. Personen		-27'359.00		-32'000.00		-26'207.95
401.02 Kapitalsteuern jur. Personen		25'677.70		20'000.00		37'706.75
401.03 Holdingsteuern		740.15		700.00		369.95
401.04 Teilungen jur. Personen z. G.		52.30		0.00		0.00
401.05 Teilungen jur. Personen z. L.		360.35		10'000.00		3'571.35
401.06 Rückstellungen für Steuerfäll.		0.00		-100.00		0.00
juristische Personen		0.00		0.00		10'000.00
901 Obligat. aperiodische St.						
400.03 Lotteriegewinnsteuern		183'769.45		70'200.00		46'527.30
400.11 Nachsteuern und Strafsteuern		0.00		200.00		0.00
403.01 Grundstückgewinnsteuern		151'348.55		5'000.00		1'013.85
403.02 Sondervoranlagen		32'420.90		40'000.00		19'687.90
902 Liegenschaftssteuern						
402.01 Liegenschaftssteuern						
		134'388.70		136'500.00		134'838.30
		134'388.70		136'500.00		134'838.30
903 Steuerabschreibungen						
330.01 Steuerabschreibungen/Verluste						
periodische Steuern						
		502.05		1'500.00		1'921.05
330.02 Wertberichtigung auf Steuern		5'666.40		15'300.00		-201.65
330.03 Steuerabschreibungen/Verluste		5'666.40		13'000.00		19'798.35
aperiodische Steuern						
		0.00		2'000.00		-20'000.00
		0.00		300.00		0.00
400.01 Eingang abgeschr. perj. Steuer						
		502.05		1'500.00		1'921.05
904 Fakult. Steuern + Abgaben						
406.01 Hundetaxen						
		5'400.00		5'500.00		5'050.00
		5'400.00		5'500.00		5'050.00

Bezeichnung	Rechnung 2015		Voranschlag 2015		Rechnung 2014	
	Aufwand	Ertrag	Aufwand	Ertrag	Aufwand	Ertrag
<b>92 Finanzausgleich</b>	<b>172'872.00</b>	<b>642'462.00</b>	<b>176'800.00</b>	<b>595'900.00</b>	<b>195'068.00</b>	<b>627'291.00</b>
920 Finanzausgleich						
361.04 Belastung neue Aufgabenteil.	172'872.00	642'462.00	176'800.00	595'900.00	195'068.00	627'291.00
444.01 Zuschuss Disparitätenabbau	172'872.00		176'800.00		195'068.00	
444.02 Zuschuss Mindestausstattung		337'680.00		318'500.00		329'155.00
444.05 Geografisch-topograf. Zuschuss		260'555.00		232'000.00		251'213.00
444.07 Sozio-demografischer Zuschuss		40'026.00		39'600.00		41'251.00
		4'201.00		5'800.00		5'672.00
<b>93 Anteile an kant. Steuern + Abgaben</b>		<b>304.80</b>		<b>5'000.00</b>		<b>605.60</b>
930 Anteile an kantonalen Steuern und Abgaben		304.80		5'000.00		605.60
441 Erbschafts- und Schenkungssteuern		304.80		5'000.00		605.60
<b>94 Vermögens- und Schuldenverwaltung</b>	<b>197'502.83</b>	<b>252'018.40</b>	<b>256'925.00</b>	<b>314'830.00</b>	<b>193'206.35</b>	<b>245'644.32</b>
940 Zinsen						
321.01 Zinsen kurzfristiger Schulden	32'524.03	81'607.70	34'200.00	86'670.00	35'109.40	83'803.47
321.02 Vergütungszinse auf Steuern	0.00		100.00		257.10	
321.03 Steuer-Vorauszahlungszinse	3'965.05		3'250.00		4'552.65	
322 Zinse auf festen Schulden	156.15		300.00		172.80	
323.01 Zins des Jean Berger Fonds	24'013.33		23'600.00		23'600.00	
323.02 Verzinsung des Spendgutes	32.30		35.00		31.95	
323.03 Verzinsung des Sport-Fonds	22.60		35.00		35.75	
323.04 Verzinsung KiGa-Märtgeld	10.70		10.00		10.30	
323.05 Verzinsung Papiersammelkasse	9.45		10.00		9.35	
391.01 Zinsen Spezialfinanzierungen	160.20		160.00		158.60	
421.01 Zinsen PC- + Bankguthaben	4'154.25		6'700.00		6'280.90	
421.02 Aktivzinsen auf Steuern		136.85		2'100.00		898.67
421.03 übrige Verzugszinsen		6'829.00		8'900.00		7'647.75
422 Zins v. Anlagen Finanzvermögen		0.00		100.00		0.00
426 Beteiligungsertrag des Verwaltungsvermögens		20'000.00		20'000.00		20'000.00
491 Verrechnete Passivzinsen		694.35		850.00		728.10
		53'947.50		54'720.00		54'528.95



Bezeichnung	Rechnung 2015		Voranschlag 2015		Rechnung 2014		Ertrag
	Aufwand	Ertrag	Aufwand	Ertrag	Aufwand	Ertrag	
9420 Liegenschaft Hännli 95 A+B							
301 Löhne Liegenschaft Hännli	75'648.95		101'400.00	101'400.00	73'256.40		73'256.40
303 AHV / IV / EO	956.25		1'500.00		1'000.65		
305 Unfallversicherung	5.35		0.00		0.00		
310 Inserate für Neuvermietungen	2.15		10.00		2.25		
311 Anschaffung von Mobilgar	317.00		0.00		115.65		
312 Heizung, Strom, Wasser, ARA	0.00		0.00		0.00		
313 Verbrauchsmaterial, Streusalz	12'584.55		14'300.00		13'554.40		
314 Unterhalt und Reparaturen	16.55		100.00		25.45		
315 Unterhalt Mobilgar	4'093.10		2'000.00		6'241.25		
3186 Versicherungen	400.60		400.00		118.10		
330 Abschreibungen Lieg. Hännli	933.20		920.00		918.15		
363 Gewinn an Gemeindegasse	0.00		30'000.00		0.00		
380 Einlage in Spezialfinanzierung	27'324.40		23'570.00		23'268.60		
390 Verrechner Aufwano	10'629.50		10'450.00		10'433.00		
391 Verrechner Zinsaufwano	3'849.05		3'600.00		3'041.65		
423 Mietzinsträge Hännli	14'537.25	56'247.05	14'550.00	55'100.00	14'537.25		52'624.30
436 Nebenkosten Hännli		15'308.80		14'300.00			14'390.85
480 Entnahme Spezialfinanzierung		4'093.10		32'000.00			6'241.25
9421 Lieg. Kreuzweg 118 F + G							
301 Löhne (Umgebungspflege)	88'553.75		120'550.00	120'550.00	84'064.45		84'064.45
303 AHV / IV / EO	4'830.15		5'000.00		4'434.20		
305 Unfallversicherung	69.95		410.00		659.50		
310 Inserate für Neuvermietungen	21.55		10.00		9.55		
311 Mobilgar und Reinigungsgeräte	0.00		100.00		0.00		
312 Heizung, Strom, Wasser, ARA	199.00		0.00		0.00		
313 Verbrauchsmaterial, Streusalz	14'032.75		19'000.00		17'095.95		
314 Unterhalt und Reparaturen	19.80		50.00		0.00		
315 Unterhalt Mobilgar	560.45		2'000.00		1'413.30		
3186 Versicherungen	360.40		500.00		0.00		
330 Abschreibungen Lieg. Kreuzweg	1'042.25		1'050.00		1'042.25		
363 Gewinn an Gemeindegasse	0.00		30'000.00		0.00		
380 Einlage in Spezialfinanzierung	29'824.35		25'420.00		22'620.80		
390 Verrechner Aufwano	11'843.00		11'850.00		11'843.00		
391 Verrechner Zinsaufwano	4'371.60		3'770.00		3'557.40		
423 Mietzinsträge Kreuzweg	21'388.50	53'549.75	21'390.00	50'700.00	21'388.50		47'110.60
436 Nebenkosten Kreuzweg		20'093.55		23'500.00			21'190.55

Bezeichnung	Rechnung 2015		Voranschlag 2015		Rechnung 2014	
	Aufwand	Ertrag	Aufwand	Ertrag	Aufwand	Ertrag
480 Entnahme Spezialfinanzierung		560.45		32'000.00		1'413.30
495 Mietzins Gemeindeverwaltung		14'350.00		14'350.00		14'350.00
9423 Uebrigere Liegenschaften	776.10	6'208.00	775.00	6'210.00	776.10	4'520.00
311 Mobilier (Leitungsbaumaterial)	0.00		0.00		0.00	
314 Unterhalt und Reparaturen	0.00		0.00		0.00	
365.01 Flurgenossensch. Schwarzenegg	627.20		625.00		627.20	
365.02 Flurgenossensch. Oberlangenegg	148.90		150.00		148.90	
365.03 Rückerstattungen an Pächter	0.00		0.00		0.00	
423 Erträge übrige Liegenschaften		6'208.00		6'210.00		4'520.00
<b>99 Nicht aufgeteilte Posten</b>	<b>156'109.85</b>	<b>178'126.05</b>	<b>240'700.00</b>	<b>275'298.00</b>	<b>126'145.10</b>	<b>158'798.85</b>
990 Abschreibungen	156'109.85	120'977.30	240'700.00	126'308.00	126'145.10	112'909.45
330.01 Abschreibungen auf Finanzvermögen (Verzugszins)	172.00		500.00		478.45	
330.02 übrige Abschr. Finanzvermögen	0.00		200.00		0.00	
331 Harmonisierte Abschr. auf Verwaltungsvermögen	155'937.85		140'000.00		125'666.65	
331.02 HRM-2 Abschr. 2016	0.00		0.00		0.00	
331.03 Abschr. Schnitzelschopf	0.00		0.00		0.00	
332 übrige Abschr. Verw. Vermögen	0.00		100'000.00		0.00	
492 Verrechnete Abschreibungen		120'977.30		126'308.00		112'909.45
995 Neutraler Aufwand + Ertrag						
463.00 Ertrag Liegenschaft Hännli		57'148.75		148'990.00		45'889.40
463.01 Ertrag Liegenschaft Kreuzweg		27'324.40		23'570.00		23'268.60
463.02 Ertrag aus Forstwirtschaft		29'824.35		25'420.00		22'620.80
469 Zuwendungen Dritter		0.00		0.00		0.00
480 Entnahme aus SF Mehrwert-		0.00		0.00		0.00
abschöpfung für zus. Abschr.		0.00		100'000.00		0.00
<b>Verlust</b>	<b>-172'311.73</b>		<b>-160'727.00</b>		<b>-187'214.54</b>	

Bezeichnung	Rechnung 2015		Voranschlag 2015		Rechnung 2014	
	Ausgaben	Einnahmen	Ausgaben	Einnahmen	Ausgaben	Einnahmen
<b>0 Allgemeine Verwaltung</b>	<b>37'906.35</b>		<b>19'000.00</b>			
<b>09 Nicht aufteilbare Aufgaben</b>	<b>37'906.35</b>		<b>19'000.00</b>			
<b>090 Verwaltungliegenschaften</b>	<b>37'906.35</b>		<b>19'000.00</b>			
501.01 Moos-Schopf: Dach + Umgebung GR 20.05.2015 / Fr. 40'500.-	15'599.35		19'000.00			
503.01 Moos-Schopf: Dach + Umgebung GR 20.05.2015 / Fr. 40'500.-	22'307.00					
<b>1 Oeffentliche Sicherheit</b>	<b>18'140.70</b>	<b>43'776.30</b>	<b>10'000.00</b>		<b>55'784.00</b>	<b>9'090.70</b>
<b>14 Wehrdienst</b>	<b>8'140.70</b>	<b>43'776.30</b>			<b>55'784.00</b>	<b>9'090.70</b>
<b>140 Wehrdienst</b>	<b>8'140.70</b>	<b>43'776.30</b>			<b>22'726.75</b>	<b>9'090.70</b>
503.03 Baukredit Feuerwehrmagazin GV 24.06.2009 / 1'825'000.-	8'140.70				22'726.75	
662.03 Magazin: Anteil Oberlangenegg		3'256.30				
662.04 dito Landanteil Oberlangenegg		40'520.00				9'090.70
<b>141 Feuerwehr Schwarzenegg</b>					<b>33'057.25</b>	
506.02 Atemschutzfahrzeug Occ. GR 22.05.2013 / Fr. 30'000					33'057.25	
<b>15 Militärische Landesverteidigung</b>	<b>10'000.00</b>		<b>10'000.00</b>			
<b>151 Militär</b>	<b>10'000.00</b>		<b>10'000.00</b>			
562.01 ARA-Anschluss Wolfrichti GR 16.11.2010 / Fr. 10'000.-	10'000.00		10'000.00			
<b>2 Bildung</b>	<b>246'402.90</b>		<b>210'000.00</b>		<b>64'168.40</b>	
<b>21 Volksschule</b>	<b>246'402.90</b>		<b>210'000.00</b>		<b>64'168.40</b>	
<b>217 Schulliegenschaften</b>	<b>246'402.90</b>		<b>210'000.00</b>		<b>64'168.40</b>	
500.01 Landerwerb Rasenplatz-Ersatz GV 06.06.2012 / 200'000.-	200'907.90		198'000.00		3'885.80	
503.04 Abriss Turnhalle, Umbau Prim GV 19.10.2012 / 250'000.-					23'471.45	

	Bezeichnung	Rechnung 2015		Voranschlag 2015		Rechnung 2014	
		Ausgaben	Einnahmen	Ausgaben	Einnahmen	Ausgaben	Einnahmen
503.05	Eingangstüre + Schliesssystem GR 19.08.2015 / Fr. 18'000.			12'000.00			
503.06	Sanierung Sitzplatz Nord GR 17.09.2014 / 14'000.-					13'084.00	
506.02	Kletterturm (Ersatz) GR 16.04.2014 / Fr. 22'000.-					23'727.15	
506.03	Wischmaschine GR 15.04.2015 / Fr. 45'500.-	45'495.00					
<b>6</b>	<b>Verkehr</b>	<b>179'205.65</b>	<b>10'000.00</b>	<b>72'400.00</b>		<b>17'570.60</b>	
<b>62</b>	<b>Gemeindestrassen</b>	<b>179'205.65</b>	<b>10'000.00</b>	<b>72'400.00</b>		<b>17'570.60</b>	
<b>620</b>	<b>Gemeindestrassennetz</b>	<b>179'205.65</b>	<b>10'000.00</b>	<b>72'400.00</b>		<b>17'570.60</b>	
501.29	Sanierung Strassendamm Moos GR 16.11.2010 / Fr. 15'000.-			2'389.00		716.20	
501.291	Sanierung Strassendamm Moos Nachkredit für Belageinbau			6'011.00			
501.30	Strassenreparaturen 2013 GR 16.10.2013 / Fr. 23'000.-	22'066.70					
501.33	Strassenzustands-Analyse GR 17.12.2014 / Fr. 18'500.-	14'704.95					
501.34	Projekt Erschliessung Bruch GR 18.06.2014 / Fr. 7'500.-			49'000.00		6'497.95	
501.35	Bärenstutz-Sanierung GR 16.06.2015 / GR 57'000.-	30'000.00					
501.36	Bruch div. Beläge sanieren GR 20.05.2015 / Fr. 15'000.-	8'976.00		15'000.00			
501.37	Strassendurchlauf Lochmatt GR 20.05.2015 / Fr. 12'000.-	12'028.75					
501.38	Unwetterschaden Kalchofen GR 20.04.2016 / 42'009.45	42'009.45					
501.39	Pr. Erschl.Bruch Fortsetzung GR 10.02.2016 / Fr. 7'000.-	6'022.35					
506.06	Pflug+Streuer zu Trakt.Fahmi GR 20.05.2015 / 39'800.-	42'397.45					
580.01	Teilnutzung Parzelle Nr. 50 GR 21.10.2015 / Fr. 1'000.-	1'000.00					
606.06	Zaugg AG Rücknahme alter Pflug; GR 20.05.2015		10'000.00				
<b>7</b>	<b>Umwelt und Raumordnung</b>	<b>45'943.00</b>	<b>45'943.00</b>	<b>81'000.00</b>		<b>38'600.00</b>	<b>38'600.00</b>
<b>71</b>	<b>Abwasserbeseitigung</b>	<b>45'943.00</b>	<b>45'943.00</b>	<b>81'000.00</b>		<b>38'600.00</b>	<b>38'600.00</b>
<b>710</b>	<b>Kanalisationsnetz</b>	<b>45'943.00</b>	<b>45'943.00</b>	<b>81'000.00</b>		<b>38'600.00</b>	<b>38'600.00</b>
501.071	GEP-Nachkredit GV 08.06.2005 / Fr. 40'000.-	1'978.55		25'000.00		1'853.05	
501.09	Ersatz ARA-Pumpe Möösl GR 20.05.2015 / Fr. 8'000.-	7'690.20					
501.12	erste Sanierungsmassnahmen aus dem GEP vorbereiten			20'000.00			

Bezeichnung	Rechnung 2015		Voranschlag 2015		Rechnung 2014	
	Ausgaben	Einnahmen	Ausgaben	Einnahmen	Ausgaben	Einnahmen
562.01 Investitionsbeitr. ARA Uetend.	3'728.95		7'500.00		2'506.85	
592.01 Übertrag Einnahmenüberschuss in die Laufende Rechnung	32'545.30		28'500.00		34'240.10	
610 Abwassereinkaufsgebühren		30'150.00		15'000.00		38'600.00
6610.07 Bundesbeitrag an G E P				32'000.00		
6611.07 Kantonsbeitrag an G E P		15'793.00		34'000.00		
<b>8 Volkswirtschaft</b>	<b>501.50</b>					
<b>81 Forstwirtschaft</b>	<b>501.50</b>					
<b>817 Forstwirtschaftliche Investitionen</b>	<b>501.50</b>					
503.05 Neubau Schnitzelschopf GV 02.12.2015 / 185'000.-	501.50					
<b>9 Finanzen und Steuern</b>	<b>111'148.55</b>	<b>539'529.35</b>	<b>52'500.00</b>	<b>363'900.00</b>	<b>84'996.85</b>	<b>213'429.15</b>
<b>94 Vermögens- und Schuldenverwaltung</b>	<b>43'974.55</b>	<b>43'974.55</b>			<b>71'546.25</b>	<b>71'546.25</b>
<b>942 Liegenschaften des Finanzvermögens</b>	<b>43'974.55</b>	<b>43'974.55</b>			<b>71'546.25</b>	<b>71'546.25</b>
501.02 PP-Sanierung Lieg.Kreuzweg GR 10.07.2013 / 35'000.-					34'867.00	
503.07 Dachsanierung Lieg. Hänni GV 05.06.2013 / 110'000.-					35'914.55	
503.08 Flachdachsanierung Kreuzw. GR 17.09.2014 / Fr. 15'000.-	11'967.20				764.70	
503.09 Miet- + Verkehrswertschätzung GR 18.06.2014 / Fr. 10'000.-	7'491.95					
503.10 Sanierung 2-Zi-Whg. Kreuzw. GR 17.12.2014 / Fr. 26'000.-	24'515.40					
695 Übertrag von der Investitionsrechnung ins Finanzvermögen		43'974.55				71'546.25
<b>99 Nicht aufgeteilte Posten</b>	<b>67'174.00</b>	<b>495'554.80</b>	<b>52'500.00</b>	<b>363'900.00</b>	<b>13'450.60</b>	<b>141'882.90</b>
<b>999 Abschluss</b>	<b>67'174.00</b>	<b>495'554.80</b>	<b>52'500.00</b>	<b>363'900.00</b>	<b>13'450.60</b>	<b>141'882.90</b>
590 Passivierte Einnahmen	67'174.00		52'500.00		13'450.60	
690 Aktivierte Ausgaben		495'554.80		363'900.00		141'882.90

Bezeichnung	Rechnung 2015		Voranschlag 2015		Rechnung 2014	
	Ausgaben	Einnahmen	Ausgaben	Einnahmen	Ausgaben	Einnahmen
Total Ausgaben/Einnahmen	572'074.65	99'719.30	392'400.00	81'000.00	247'669.25	47'690.70
<i>Einnahmenüberschuss</i>		472'355.35		311'400.00		199'978.55
<i>Ausgabenüberschuss</i>						
<b>TOTAL</b>	<b>572'074.65</b>	<b>572'074.65</b>	<b>392'400.00</b>	<b>392'400.00</b>	<b>247'669.25</b>	<b>247'669.25</b>

Bezeichnung	Bestand			Zuwachs	Veränderung	Abgang
	01.01.2015	31.12.2015				
<b>AKTIVEN</b>	<b>6'985'778.86</b>	<b>6'938'577.25</b>	<b>10'715'836.80</b>	<b>10'763'038.41</b>		
<b>10 Finanzvermögen</b>	<b>5'841'274.61</b>	<b>5'521'630.05</b>	<b>10'220'282.00</b>	<b>10'539'926.56</b>		
100 Flüssige Mittel	950'919.56	704'504.57	4'592'278.57	4'838'693.56		
1000 Kasse	510.56	1'813.31	1'460.25	157.50		
Kasse	510.56	1'813.31	1'460.25	157.50		
1001 Post	899'890.07	656'534.08	4'491'418.64	4'734'774.63		
Postkonto Gemeinde	899'890.07	656'534.08	4'491'418.64	4'734'774.63		
1002 Bank	50'518.93	46'157.18	99'399.68	103'761.43		
RBS, Kontokorrent Gemeinde	195.95	30'203.40	30'026.15	18.70		
RBS, Kontokorrent Feuerwehr	16'271.13	15'953.78	15'953.78	16'271.13		
RBS, Kontokorrent Forstrevier	34'051.85	0.00	53'419.75	87'471.60		
101 Guthaben	1'180'468.55	1'015'882.58	5'523'747.03	5'688'333.00		
1010 Vorschüsse	1'397.45	2'122.00	85'472.90	84'748.35		
Vorschuss Gemeindeschreiberei	747.75	360.65	41'112.90	41'500.00		
Vorschuss Primarschule	0.00	0.00	0.00	0.00		
Vorschuss Prim. für Lager	0.00	600.00	600.00	0.00		
Vorschuss-Kasse Feuerwehr	30.60	1'161.35	41'260.00	40'129.25		
Vorschuss-Kasse Forstrevier	619.10	0.00	2'500.00	3'119.10		
1011 Kontokorrente	0.00	19'202.00	19'202.00	0.00		
Kontokorrent ARA Thunersee	0.00	19'202.00	19'202.00	0.00		
1012 Steuerguthaben	456'768.10	380'167.53	4'680'231.63	4'756'832.20		
Quellensteuern BGSA	644.55	616.18	616.18	644.55		
Girokonto Kanton	0.00	977.10	2'368'671.70	2'367'694.60		
Steuerguthaben NESKO	456'123.55	378'574.25	2'310'943.75	2'388'493.05		
1013 Rückerst. von Gemeinwesen	593'932.85	405'335.55	406'805.45	595'402.75		

Bezeichnung	Bestand			Veränderung	Abgang
	01.01.2015	31.12.2015	Zuwachs		
1.1013.00 Lastenausgleich Fürsorge	309'000.00	300'000.00	300'000.00	309'000.00	0.00
1.1013.01 Übrige Guthaben vom Kanton	0.00	14'607.30	14'607.30	14'607.30	0.00
1.1013.02 Rückerstatt. Spez.Unterricht	2'666.60	3'015.70	3'015.70	2'666.60	2'666.60
1.1013.03 Rückerstattungen OSZ-Verband	109'352.50	55'066.95	55'066.95	109'352.50	109'352.50
1.1013.05 Div. Rückerstattungen v. Gden	11'309.90	12'286.05	12'286.05	11'309.90	11'309.90
1.1013.06 Rückerstattungen v. Feuerwehr	4'836.45	4'904.90	4'904.90	4'836.45	4'836.45
1.1013.07 Gemeindeanteile BMV	142'202.95	0.00	0.00	142'202.95	0.00
1.1013.08 Gemeindeant. Schulsekretariat	6'464.05	7'580.25	7'580.25	6'464.05	6'464.05
1.1013.91 Guthaben Forstrevier v. Gden	8'100.40	7'874.40	9'344.30	9'570.30	9'570.30
<b>1014 Beiträge von Gemeinwesen</b>	<b>4'462.70</b>	<b>0.00</b>	<b>0.00</b>	<b>4'462.70</b>	<b>0.00</b>
1.1014.01 Bundes-Subventionen	0.00	0.00	0.00	0.00	0.00
1.1014.02 Kantons-Subventionen	4'462.70	0.00	0.00	4'462.70	0.00
<b>1015 Andere Debitoren</b>	<b>123'907.45</b>	<b>178'896.85</b>	<b>301'876.40</b>	<b>246'887.00</b>	<b>0.00</b>
1.1015.01 Verrechnungssteuerguthaben	480.75	647.00	166.25	0.00	0.00
1.1015.08 Verrechnungssteuern Feuerwehr	36.80	38.15	1.35	0.00	0.00
1.1015.09 Debitoren Feuerwehr	48'988.55	73'749.80	73'689.80	48'928.55	48'928.55
1.1015.10 Debitoren VESR (Hilfskonto)	0.00	0.00	63'668.25	63'668.25	63'668.25
1.1015.15 Debitoren Abwassergebühren	27'650.00	29'950.00	67'984.00	65'684.00	65'684.00
1.1015.20 Debitoren Kehrrichtgeb.Gewerbe	0.00	467.90	9'505.00	9'037.10	9'037.10
1.1015.25 Debitoren Kehrrichtgeb. Landw.	1'076.00	4'395.60	4'395.60	1'076.00	1'076.00
1.1015.30 Debitoren Forstverwaltung	35'644.55	57'555.30	64'611.75	42'701.00	42'701.00
1.1015.35 Debitoren Kühlhaus	7'605.35	5'802.40	8'539.05	10'342.00	10'342.00
1.1015.45 Debitoren Hundehalter	0.00	0.00	0.00	0.00	0.00
1.1015.50 Uebrige Debitoren	1'348.55	4'187.15	4'952.15	2'113.55	2'113.55
1.1015.52 Debitoren Hilfskto./Durchlauf	0.00	0.00	1'208.00	1'208.00	1'208.00
1.1015.91 Debitoren Forstrevier	0.00	2'103.55	2'103.55	0.00	0.00
1.1015.92 Debitoren Verr.Steuer Forstrev	26.90	0.00	1.65	28.55	28.55
<b>1.1019.01 1019 Uebrige Guthaben</b>	<b>0.00</b>	<b>30'158.65</b>	<b>30'158.65</b>	<b>0.00</b>	<b>0.00</b>
Guthaben Forstrevier bei Gemeinde Unterlangenegg	0.00	30'158.65	30'158.65	0.00	0.00
102 Anlagen	3'709'886.50	3'754'261.05	57'274.55	12'900.00	12'900.00
<b>1021 Aktien und Anteilscheine</b>	<b>1.00</b>	<b>1.00</b>	<b>0.00</b>	<b>0.00</b>	<b>0.00</b>



Bezeichnung	Bestand		Zuwachs	Veränderung	Abgang
	01.01.2015	31.12.2015			
1.1021.01 Sonderschulheim Sunneschyn Anteilschein nom. Fr. 1'000.--	1.00	1.00	0.00		0.00
1.1022.01 1022 Darlehen Darlehen an OSZ-Verband	2'000'000.00 2'000'000.00	2'000'000.00 2'000'000.00	0.00 0.00		0.00 0.00
1.1023.00 1023 Grundeigentum total im FV	1'696'985.50	1'740'960.05	43'974.55		0.00
1.10230.01 10230 Gemeinde Unterlangenegg Übrige Grundstücke/Kulturland	1'673'673.50 31'421.00	1'717'648.05 31'421.00	43'974.55 0.00		0.00 0.00
1.10230.03 Grundstück Nr. 503, Wohnhaus Hänni 95A+B Halt 14a und 40m	891'143.75	894'889.70	3'745.95		0.00
1.10230.04 Grundstück 602, Häuser Kreuz- weg 118F+G Halt 19a, 89m2	751'108.75	791'337.35	40'228.60		0.00
1.10231.01 10231 Gemeinde Oberlangenegg Gebäude in Oberlangenegg	5'711.00 1.00	5'711.00 1.00	0.00 0.00		0.00 0.00
1.10231.02 Kulturland in Oberlangenegg	5'710.00	5'710.00	0.00		0.00
1.10232.01 10232 Gemeinde Röthenbach Gebäude Gemeinde Röthenbach	17'601.00 17'601.00	17'601.00 17'601.00	0.00 0.00		0.00 0.00
1.1025.02 1025 Vorräte Abrechnungskonto GA-Flexicard	12'900.00 12'900.00	13'300.00 13'300.00	13'300.00 13'300.00		12'900.00 12'900.00
103 Transitorische Aktiven					
1030 Transitorische Aktiven	0.00	46'981.85	46'981.85		0.00
1.1030.01 Transitorische Aktiven	0.00	46'981.85	46'981.85		0.00
1.1030.09 Transit. Aktiven Feuerwehr	0.00	0.00	0.00		0.00
1.1030.91 Transit. Aktiven Forstrevier	0.00	0.00	0.00		0.00
<b>11 Verwaltungsvermögen</b>	<b>1'144'504.25</b>	<b>1'416'947.20</b>	<b>495'554.80</b>		<b>223'111.85</b>
114 Sachgüter	1'130'553.25	1'393'537.20	480'825.85		217'841.90
1141 Tiefbauten	84'143.00	200'938.45	145'476.95		28'681.50

Bezeichnung	Bestand			Zuwachs	Veränderung	Abgang
	01.01.2015	31.12.2015				
1.1141.01	52'100.00	142'135.45	105'808.20	15'772.75		
1.1141.02	1.00	1.00	0.00	0.00		0.00
1.1141.03	1.00	1.00	9'668.75	9'668.75		9'668.75
1.1141.04	1.00	1.00	0.00	0.00		0.00
1.1141.05	32'040.00	28'800.00	0.00	3'240.00		0.00
1.1141.06	0.00	30'000.00	30'000.00	0.00		0.00
1143 Hochbauten	984'045.00	1'068'490.00	246'954.95	162'509.95		
11431 Schule	393'074.00	534'578.00	200'907.90	59'403.90		
1.11431.01	289'665.00	260'700.00	0.00	28'965.00		
1.11431.03	1.00	1.00	0.00	0.00		0.00
1.11431.04	7'511.00	187'577.00	200'907.90	20'841.90		
1.11431.05	95'897.00	86'300.00	0.00	9'597.00		
	568'088.00	479'202.00	8'140.70	97'026.70		
1.11432.01	1.00	1.00	0.00	0.00		0.00
1.11432.02	1.00	1.00	0.00	0.00		0.00
1.11432.03	568'086.00	479'200.00	8'140.70	97'026.70		
1.11433.01	22'883.00	54'710.00	37'906.35	6'079.35		
	22'883.00	54'710.00	37'906.35	6'079.35		
1145 Waldungen	7.00	508.50	501.50	0.00		
11451 Wald in Unterlangenegg	1.00	1.00	0.00	0.00		0.00
Grundstücke Nr. 434 + 538	1.00	1.00	0.00	0.00		0.00
Halt 7ha 41a 98m2						
11452 Wald in Oberlangenegg	2.00	503.50	501.50	0.00		0.00
Grundstück Nr. 58, Süderen	1.00	1.00	0.00	0.00		0.00
Halt 4ha 11a 52m2						
1.11452.01	1.00	1.00	0.00	0.00		0.00
1.11452.02	1.00	1.00	0.00	0.00		0.00
Halt 29ha 83a 38m2						
1.11452.03	0.00	501.50	501.50	0.00		0.00
Grundstück Nr. 60, Unterhubel						
Anlagen im Bau (Schopf)						
11453 Wald in Röthenbach	4.00	4.00	0.00	0.00		0.00
Grundstück Nr. 49	1.00	1.00	0.00	0.00		0.00
Halt 64ha 15a 43m2						

Bezeichnung	Bestand		Zuwachs	Veränderung	Abgang
	01.01.2015	31.12.2015			
1.11453.03 Grundstück Nr. 50 Halt 9ha 73a 52m2	1.00	1.00	0.00	0.00	0.00
1.11453.04 Grundstück Nr. 51 Halt 1ha 22a 29m2	1.00	1.00	0.00	0.00	0.00
1.11453.05 Grundstück Nr. 52 Halt 1ha 43a 56m2	1.00	1.00	0.00	0.00	0.00
1146 Mobilien, Maschinen, Fahrzeuge	62'357.25	123'599.25	87'892.45	26'650.45	
1.1146.01 Schule	8'100.00	5'000.00	0.00	3'100.00	
1.1146.02 Feuerwehr	1.00	1.00	0.00	0.00	
1.1146.03 EDV-Anlage	1.00	1.00	0.00	0.00	
1.1146.04 Mobilier Forstwesen (SF)	1.00	1.00	0.00	0.00	
1.1146.05 Uebriges Mobilier	7'335.00	76'700.00	87'892.45	18'527.45	
1.1146.09 Regio-Feuerwehr Schwarzenegg	17'168.00	15'451.00	0.00	1'717.00	
1.1146.10 dito, Atemschutz-Fahrzeug	29'751.25	26'445.25	0.00	3'306.00	
1.1149.01 1149 Uebrige Sachgüter Zulverbauung	1.00	1.00	0.00	0.00	
115 Darlehen und Beteiligungen	13'505.00	13'505.00	0.00	0.00	
1154 Gemischtwirtschaftliche Unternehmen	3.00	3.00	0.00	0.00	
1.1154.02 AG für Abfallverwertung (AVAG) 50 Aktien à nom. 100.--	1.00	1.00	0.00	0.00	
1.1154.03 Neue oberländische Schule Spiez (Anteilschein Nr. 84)	1.00	1.00	0.00	0.00	
1.1154.05 Verkehrsbetriebe STI, Thun 8 Aktien à 100.-- Nr. 20518-25	1.00	1.00	0.00	0.00	
1.1155.01 1155 Private Institutionen Wasserversorgung U'langenegg 2 Anteilscheine vom 28.12.1978	13'502.00	13'502.00	0.00	0.00	
1.1155.03 Skilift AG, Innereriz 25 Aktien à 200.--	13'500.00	13'500.00	0.00	0.00	
1.1155.05 Altersheim Akzent, H'schwand	1.00	1.00	0.00	0.00	

Bezeichnung	Bestand		Veränderung	Abgang
	01.01.2015	31.12.2015		
10 Aktien à 1000.--				
116 Investitionsbeiträge	5.00	9'004.00	13'728.95	4'729.95
1162 Gemeinden	4.00	9'003.00	13'728.95	4'729.95
1.1162.01 Beiträge an ARA-Verband (SF)	1.00	1.00	3'728.95	3'728.95
1.1162.02 Beiträge an Nachbargemeinden (Kostenanteile div. Forstwege)	1.00	1.00	0.00	0.00
1.1162.03 Beiträge Sekundarschulverband	1.00	1.00	0.00	0.00
1.1162.04 Anteil Schiessanl. Wolfrichti	1.00	9'000.00	10'000.00	1'001.00
1165 Private Institutionen	1.00	1.00	0.00	0.00
1.1165.01 EHC Oberlangenegg, Beitrag mobile Kunsteisbahn (Bau 1995)	1.00	1.00	0.00	0.00
117 Uebr. aktivierte Ausgaben	441.00	901.00	1'000.00	540.00
1170 Materielle Enteignungen	0.00	900.00	1'000.00	100.00
1.1170.01 Vergütungen für Nutzungseinschränkungen	0.00	900.00	1'000.00	100.00
1171 Raumplanung	441.00	1.00	0.00	440.00
1.1171.01 Raum- und Ortsplanung	441.00	1.00	0.00	440.00
<b>12 Spezialfinanzierungen</b>	<b>0.00</b>	<b>0.00</b>	<b>0.00</b>	<b>0.00</b>
128 Vorschüsse für Spezialfinanzierungen	0.00	0.00	0.00	0.00
1281 Gemeindereglemente	0.00	0.00	0.00	0.00
1.1281.01 Vorschuss Kühlanlage (2011)	0.00	0.00	0.00	0.00

Bezeichnung	Bestand			Zuwachs	Veränderung	Abgang
	01.01.2015	31.12.2015				
<b>PASSIVEN</b>	<b>6'985'778.86</b>	<b>6'938'577.25</b>		<b>9'804'568.56</b>		<b>9'851'770.17</b>
<b>20 Fremdkapital</b>	<b>3'509'647.50</b>	<b>3'303'801.42</b>		<b>9'440'049.51</b>		<b>9'645'895.59</b>
200 Laufende Verpflichtungen	576'595.70	422'034.67		8'678'613.53		8'833'174.56
2000 Kreditoren	571'323.70	392'635.97		8'577'356.03		8'756'043.76
1.2000.01 Verschiedene Kreditoren	875.40	760.20		1'369.05		1'484.25
1.2000.02 Kranken- + Unfallversicherung	0.00	0.00		12'342.85		12'342.85
1.2000.03 AHV-Beiträge Gemeindepersonal	0.00	0.00		83'973.15		83'973.15
1.2000.04 AHV-Beiträge Forstpersonal	0.00	0.00		19'187.50		19'187.50
1.2000.05 Pensionskassenbeiträge	0.00	0.00		65'338.80		65'338.80
1.2000.09 SUVA-Beiträge Forstpersonal	0.00	0.00		10'922.70		10'922.70
1.2000.30 Durchlaufkto. Lohnprogr.Forst	0.00	0.00		172'160.05		172'160.05
1.2000.31 Zahlungskonto Lohnprogr.Forst	11'870.20	14'788.00		158'185.10		155'267.30
1.2000.32 Kreditoren OSZ-Sitzungsgelder	0.00	0.00		0.00		0.00
1.2000.40 Durchlaufkonto Lohnprogramm	0.00	0.00		662'311.25		662'311.25
1.2000.41 Zahlungskonto Lohnprogramm	71'283.80	47'766.30		601'274.75		624'792.25
1.2000.50 Kreditoren Sammelkonto	434'808.00	284'357.82		3'308'335.89		3'458'786.07
1.2000.51 Kreditoren Zahlungskonto	0.00	0.00		3'436'991.29		3'436'991.29
1.2000.80 Abr.Kto. Ausbildung AS-Fahrer	0.00	0.00		0.00		0.00
1.2000.81 Abr.Kto. AS-Fahrzeug	0.00	0.00		0.00		0.00
1.2000.90 Kreditoren Feuerwehr	14'105.15	6'930.60		6'930.60		14'105.15
1.2000.91 Kreditoren Forstrevier	5'632.40	0.00		0.00		5'632.40
1.2000.92 Kreditoren 2014 Forstrevier	32'748.75	0.00		0.00		32'748.75
1.2000.93 Kreditoren 2015 Forstrevier	0.00	38'033.05		38'033.05		0.00
2001 Depotgelder	100.00	100.00		0.00		0.00
1.2001.01 Depotgeld Kühlfachvermietung	100.00	100.00		0.00		0.00
2005 Durchlaufende Beiträge	0.00	0.00		135.00		135.00
1.2005.01 Durchlaufende Beiträge	0.00	0.00		135.00		135.00
2006 Kontokorrente	5'172.00	51.95		58'170.90		63'290.95
1.2006.03 Feuerwehr Schwarzenegg	0.00	0.00		58'170.90		58'170.90

Bezeichnung	Bestand			Zuwachs	Veränderung	Abgang
	01.01.2015	31.12.2015				
1.2006.05 Girokonto Kanton Minusbestand	702.95	0.00	0.00	0.00	702.95	
1.2006.08 Feuerwehr Verr.Steuer-Abrechn	32.05	32.05	0.00	0.00	0.00	
1.2006.09 Forstev. Verr.Steuer-Abrechn.	19.90	19.90	0.00	0.00	0.00	
1.2006.91 Eigenkapital Forstrevier	4'417.10	0.00	0.00	0.00	4'417.10	
<i>2009 Uebr.lauf. Verpflichtungen</i>	<i>0.00</i>	<i>29'246.75</i>	<i>42'951.60</i>	<i>13'704.85</i>	<i>13'704.85</i>	
1.2009.00 Durchlaufkonto	0.00	61.75	13'766.60	13'704.85	0.00	
1.2009.09 Durchlaufkonto Feuerwehr	0.00	0.00	0.00	0.00	0.00	
1.2009.91 Durchlaufkonto Forstrevier	0.00	29'185.00	29'185.00	0.00	0.00	
201 Kurzfristige Schulden	0.00	0.00	97'847.18	97'847.18	0.00	
<i>2010 Banken</i>	<i>0.00</i>	<i>0.00</i>	<i>97'847.18</i>	<i>97'847.18</i>	<i>0.00</i>	
1.2010.09 RBS, Kontokorrent Feuerwehr	0.00	0.00	97'847.18	97'847.18	0.00	
1.2010.91 RBS, Kontokorrent Forstrevier	0.00	0.00	0.00	0.00	0.00	
202 Mittel - und langfristige Schulden	2'617'793.95	2'588'541.80	500'000.00	529'252.15	500'000.00	
<i>2021 Schuldscheine</i>	<i>2'500'000.00</i>	<i>2'500'000.00</i>	<i>500'000.00</i>	<i>500'000.00</i>	<i>0.00</i>	
1.2021.01 Postfinance-Darlehen 5 Jahre Vertrag vom 13.02.2013	500'000.00	500'000.00	0.00	0.00	0.00	
1.2021.02 SUVA-Darlehen 5 Jahre Vertrag vom 23.09.2013	2'000'000.00	2'000'000.00	0.00	0.00	0.00	
1.2021.03 Postfinance-Darlehen 4 Mte. Vertrag vom 11.06.2015	0.00	0.00	500'000.00	500'000.00	0.00	
<i>2029 Uebrige Schulden</i>	<i>117'793.95</i>	<i>88'541.80</i>	<i>0.00</i>	<i>29'252.15</i>	<i>18'500.00</i>	
1.2029.04 Darlehen ZS-Anlage Aebnit	37'000.00	18'500.00	0.00	0.00	0.00	
1.2029.05 Darlehen Aussensportanlage (Vertrag vom 18.06.1993)	0.00	0.00	0.00	0.00	0.00	
1.2029.06 Darlehen Umbau Sek-Anlage (Vertrag beim Sek-Verband)	5'793.95	3'041.80	0.00	0.00	2'752.15	
1.2029.07 Darlehen Um- und Anbau Prim. (Vertrag vom 30.06.1999)	75'000.00	67'000.00	0.00	0.00	8'000.00	
203 Verpflichtungen für Sonderrechnungen	24'873.20	21'070.10	256.25	4'059.35	4'059.35	
2033 Verwaltete Stiftungen	24'873.20	21'070.10	256.25	4'059.35	4'059.35	

Bezeichnung	Bestand		Zuwachs	Veränderung	Abgang
	01.01.2015	31.12.2015			
1.2033.01 Jean-Berger Fonds / + Vermächtnis Hodel	3'227.60	3'018.75	32.30		241.15
1.2033.02 Spendgut	3'612.40	0.00	22.60		3'635.00
1.2033.03 Sportfonds (Dorrfest 1992)	1'070.50	898.00	10.70		183.20
1.2033.04 Märitgeld Kindergarten	942.85	952.30	9.45		0.00
1.2033.05 Papiersammelkasse Primarschule	16'019.85	16'201.05	181.20		0.00
204 Rückstellungen	285'511.90	268'632.65	159'810.35		176'689.60
2040 Laufende Rechnung	176'136.90	159'257.65	159'810.35		176'689.60
1.2040.01 Rückstellungen Steuerhaushalt	176'136.90	152'522.35	153'075.05		176'689.60
1.2040.30 Rückstellungen Forstabteilung	0.00	6'735.30	6'735.30		0.00
1.2040.91 Rückstellungen Forstrevier	0.00	0.00	0.00		0.00
1.2040.92 übrige Rückstell. Forstrevier	0.00	0.00	0.00		0.00
1.2040.93 Forstrevier Rückst. 10-J-Zert	0.00	0.00	0.00		0.00
1.2040.98 Rückstellung für KESB (BSIG)	0.00	0.00	0.00		0.00
2041 Investitionsrechnung	0.00	0.00	0.00		0.00
1.2041.01 Rückstellungen für die Investitionsrechnung	0.00	0.00	0.00		0.00
2049 Wertberichtigung auf	109'375.00	109'375.00	0.00		0.00
1.2049.01 Wertberichtigung auf Guthaben	109'375.00	109'375.00	0.00		0.00
205 Transitorische Passiven	4'872.75	3'522.20	3'522.20		4'872.75
2050 Transitorische Passiven	4'872.75	3'522.20	3'522.20		4'872.75
1.2050.01 Transitorische Passiven	4'872.75	3'522.20	3'522.20		4'872.75
1.2050.09 Transit. Passiven Feuerwehr	0.00	0.00	0.00		0.00
1.2050.91 Transit. Passiven Forstrevier	0.00	0.00	0.00		0.00
<b>22 Spezialfinanzierungen</b>	<b>2'512'623.35</b>	<b>2'843'579.55</b>	<b>364'519.05</b>		<b>33'562.85</b>
228 Verpflichtungen für Spezialfinanzierungen	2'512'623.35	2'843'579.55	364'519.05		33'562.85
2280 Übergeordnetes Recht	1'301'116.26	1'418'316.81	117'200.55		0.00
1.2280.00 Abfallentsorgung	164'739.95	169'453.10	4'713.15		0.00
1.2280.01 Rechnungsausgleich Abwasser	400'565.33	445'436.48	44'871.15		0.00
1.2280.02 Werterhalt Abwasserentsorgung	602'168.80	642'057.50	39'888.70		0.00
1.2280.09 Feuerwehrfonds	98'142.18	125'869.73	27'727.55		0.00

Bezeichnung	Bestand		Veränderung	Abgang
	01.01.2015	31.12.2015		
1.2280.11 Schutzraumsatzabgaben	35'500.00	35'500.00	0.00	0.00
2281 Gemeindefreglemente	1'211'507.09	1'425'262.74	247'318.50	33'562.85
1.2281.01 Kühlanlage	2'075.86	1'298.66	0.00	777.20
1.2281.02 Gemeindewald	438'678.08	410'545.98	0.00	28'132.10
1.2281.03 Liegenschaft Hännli	300'641.80	307'178.20	10'629.50	4'093.10
1.2281.04 Liegenschaft Kreuzweg	255'535.90	266'818.45	11'843.00	560.45
1.2281.05 Fonds Mehrwertabschöpfung	2'14'575.45	439'421.45	224'846.00	0.00
<b>23 Eigenkapital</b>	<b>963'508.01</b>	<b>791'196.28</b>	<b>0.00</b>	<b>172'311.73</b>
239 Eigenkapital	963'508.01	791'196.28	0.00	172'311.73
2390 Eigenkapital	963'508.01	791'196.28	0.00	172'311.73
1.2390 Eigenkapital der Gemeinde	963'508.01	791'196.28	0.00	172'311.73
<b>Gewinn</b>	<b>0.00</b>	<b>0.00</b>	<b>-20'567'606.97</b>	<b>-20'567'606.97</b>



## Verzeichnis der Eventualverpflichtungen und Brandversicherungswerte per 31.12.2015

### 1. Eventualverpflichtungen

Unterdeckung der Pensionskasse PREVIS per 31.12.2014: 95,91 %, Deckungsgrad per 31.12.2015 noch unbekannt.

### 2. Nicht bilanzierbare Leasingverbindlichkeiten

Es besteht ein Copy-Leasing-Vertrag mit der Firma NRS AG, Gwatt (Kopier-Drucker-Kombigerät der Gemeindeverwaltung).

Es besteht ein Copy-Leasing-Vertrag mit der Firma Ricoh Schweiz AG, Wallisellen (Kopier-Drucker-Kombigerät der Primarschule).

### 3. Brandversicherungswerte von Sachanlagen

	<u>Finanzvermögen</u>	<u>Verwaltungsvermögen</u>	<u>Zusammen</u>
a) Mobilien	125'000.00 (Kühlhausinventar)	1'105'000.00	1'230'000.00
b) Immobilien	4'791'100.00	7'549'000.00	12'340'100.00
c) Kommunalfahrzeug (Maschinenkasko)		196'140.00	
d) Immobilien gemeinsam mit Oberlangenegg (Feuerwehrmagazin/Werkhof)		1'730'000.00	1'730'000.00
e) Mobilien Feuerwehr (separate Police bei der Feuerwehr Schwarzenegg)			

# Wiederbeschaffungswert, Werterhaltungskosten und Einlage in die Spezialfinanzierung Werterhalt für die kommunalen Abwasseranlagen und gegebenenfalls den Gemeindeanteil an den regionalen Anlagen <sup>1</sup>

Rechnungsjahr: 2015

Gemeinde: Unterlangenegg

Kontaktperson: Finanzverwalter Kurt Gyger

Telefon: 033 453 22 25

E-Mail: [kgyger@swissonline.ch](mailto:kgyger@swissonline.ch)

Aktualisierungsjahr:

Datengrundlagen Gemeinde	<input checked="" type="checkbox"/> x	GSA (VOKOS-Studie) neue Investitionen	2014	3'678'444
	<input type="checkbox"/> +		2015	7'690

Datengrundlagen Verband	<input type="checkbox"/> GSA	Anlagenbuchhaltung	2015
	<input checked="" type="checkbox"/> x		

## 1. Gemeindeanlagen

	① Wiederbeschaffungswert in Fr.	② Nutzungsdauer in Jahren	③ Erneuerungsrate in % (100/②)	④ Warterhaltungskosten in Fr./a (①*③)	⑤ Einlage- satz <sup>2</sup> %	⑥ Einlage in die Spezialfinanzierung in Fr./a (④*⑤)
1.1 Kanalisationen	3'686'134	80	1.25%	46'076.68	60%	27'646.01
1.2 Spezialbauwerke		50	2.00%	-		-
1.3 Abwasserreinigungsanlagen		33	3.00%	-		-
<b>Total 1 (1.1 - 1.3) bzw. mittlerer Einlagesatz (Spalte ⑤)</b>	<b>3'686'134</b>			<b>46'076.68</b>	<b>60%</b>	<b>27'646.01</b>

## 2. Gemeindeanteil an regionalen Anlagen <sup>3</sup>

2.1 Kanalisationen		80	1.25%	-		-
2.2 Spezialbauwerke		50	2.00%	-		-
2.3 Abwasserreinigungsanlagen	680'150	33	3.00%	20'404.50	60%	12'242.70
<b>Total 2 (2.1 - 2.3) bzw. mittlerer Einlagesatz (Spalte ⑤)</b>	<b>680'150</b>			<b>20'404.50</b>	<b>60%</b>	<b>12'242.70</b>
<b>Total 1 + 2 bzw. mittlerer Einlagesatz (Spalte ⑤)</b>	<b>4'366'284</b>			<b>66'481.18</b>	<b>60%</b>	<b>39'888.70</b>

⑦ Stand Verwaltungsvermögen	2	in Prozent von ①: (100*⑦/①)	0.0%
⑧ oder Stand Spezialfinanzierung Werterhalt	642'057.50	in Prozent von ①: (100*⑧/①)	14.7%

Höchstens Fr. 200 / EW <sup>4</sup>	784
Fr./EW	51

Bemerkungen: zusätzlich zum Werterhalt befinden sich noch Fr. 445'436.48 im Konto 2280.01 "Rechnungsausgleich Abwasser".  
die Reserven betragen somit zusammen Fr. 1'087'493.98.

Datum: 15. April 2016

Unterschrift: Kurt Gyger, Finanzverwalter

<sup>1</sup> Diese Blatt ist Bestandteil der Jahresrechnung. Eine Kopie senden Sie bitte an das GSA: [ae.gsa@bve.be.ch](mailto:ae.gsa@bve.be.ch)

<sup>2</sup> Die Einlage in die Spezialfinanzierung muss mindestens 60% betragen, solange der Bestand der SF Werterhalt nicht mehr als 25% des Wiederbeschaffungswertes beträgt.

<sup>3</sup> Daten des Teils 2 nur dann angeben, wenn der Verband die Einlage in die Spezialfinanzierung nicht selber vornimmt. (Anteil gemäss Kostenverteiler Verband).

<sup>4</sup> Gemäss Artikel 32, Absatz 4 KGV ist die Einlage in die Spezialfinanzierung auf jährlich Fr. 200 (Gemeinde und Region) pro Einwohnerwert beschränkt.

<sup>5</sup> Einwohnerwert (EW): Gemäss Artikel 36g KGV.

# Vollständigkeitserklärung

Zur Jahresrechnung 2015

Zuhanden des Rechnungsprüfungsorgans

Wir bestätigen nach bestem Wissen die unten aufgeführten Auskünfte, die wir Ihnen im Zusammenhang mit Ihrer Prüfung der obgenannten Jahresrechnung bestehend aus Bestandesrechnung, Laufender Rechnung, Investitionsrechnung und Anhang gegeben haben. Im Übrigen ist uns bekannt, dass es uns obliegt, die Jahresrechnung zu erstellen und dass wir für sie verantwortlich sind.

1. In der Ihnen vorgelegten Jahresrechnung (Bestandesrechnung, Erfolgsrechnung, Investitionsrechnung und Anhang) sind alle Geschäftsvorfälle erfasst, die für das genannte Geschäftsjahr buchungspflichtig sind. Den zuständigen Personen ist die Weisung erteilt worden, Ihnen die Bücher und Belege sowie alle übrigen Unterlagen zur Gemeinderechnung vollständig zur Verfügung zu stellen.
2. In der von Ihnen geprüften und von uns unterzeichneten Jahresrechnung sind alle bilanzierungspflichtigen Vermögenswerte und Verpflichtungen berücksichtigt.
3. Allen bilanzierungspflichtigen Risiken und Wertebussen ist bei der Bewertung und der Festsetzung der Wertberichtigung und der Rückstellung genügend Rechnung getragen worden.
4. Andere Verträge, Rechtsstreitigkeiten oder andere Auseinandersetzungen, die für die Beurteilung der Jahresrechnung der Gemeinde von wesentlicher Bedeutung sind, bestanden nicht.
5. Alle bis zum Zeitpunkt der Beendigung Ihrer Prüfung bekannt gewordenen und bilanzierungspflichtigen Ereignisse sind in der vorliegenden Jahresrechnung angemessen berücksichtigt.
6. Alle bis zum Zeitpunkt der Gemeindeversammlung bekannt werdenden und bilanzierungspflichtigen Ereignisse werden wir Ihnen unverzüglich mitteilen.
7. Wir haben alle vertraglichen Vereinbarungen und gesetzlichen Vorschriften (z.B. Mehrwertsteuern, Sozialversicherungen) eingehalten, deren Nicht-Erfüllung eine wesentliche Auswirkung auf die Jahresrechnung haben.

Ort und Datum: Unterlangenegg, 10. Mai 2016

Unterschrift Behörde:

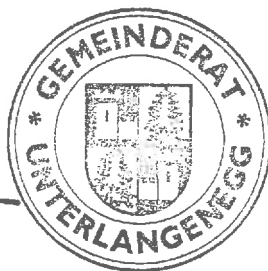

Unterschrift Finanzverwaltung:

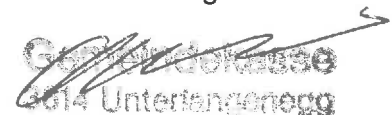

2014 Unterlangenegg

Beilage:

- Unterzeichnete Jahresrechnung

# Bestätigungsbericht des Rechnungsprüfungsorgans

## über die Prüfung der Jahresrechnung 2015

an die Gemeindeversammlung der Einwohnergemeinde Unterlangenegg

Als Rechnungsprüfungsorgan haben wir die Jahresrechnung, bestehend aus Bestandesrechnung, Laufender Rechnung, Investitionsrechnung und Anhang für das am 31. Dezember 2015 abgeschlossene Rechnungsjahr geprüft.

Der Gemeinderat ist für die Aufstellung der Jahresrechnung in Übereinstimmung mit den gesetzlichen Vorschriften verantwortlich. Er ist auch für die Auswahl und die Anwendung sachgemässer Rechnungslegungsmethoden sowie die Vornahme angemessener Schätzungen verantwortlich.

Unsere Verantwortung ist es, aufgrund unserer Prüfung ein Prüfungsurteil über die Jahresrechnung abzugeben. Wir haben unsere Prüfung in Übereinstimmung mit den gesetzlichen Vorschriften vorgenommen. Unsere Prüfung erfolgte nach den Grundsätzen, wonach eine Prüfung so zu planen und durchzuführen ist, dass wir hinreichende Sicherheit gewinnen, ob die Jahresrechnung frei von wesentlichen falschen Angaben ist. Wir bestätigen, dass wir die gesetzlichen Anforderungen hinsichtlich Befähigung und Unabhängigkeit erfüllen.

Eine Prüfung beinhaltet die Durchführung von Prüfungshandlungen zur Erlangung von Prüfungsnachweisen für die in der Jahresrechnung enthaltenen Wertansätze und sonstigen Angaben. Die Auswahl der Prüfungshandlungen liegt im pflichtgemässen Ermessen des Prüfers. Dies schliesst eine Beurteilung der Risiken wesentlicher falscher Angaben in der Jahresrechnung als Folge von Verstössen oder Irrtümern ein. Die Prüfung umfasst zudem die Beurteilung der Angemessenheit der angewandten Rechnungslegungsmethoden, der Plausibilität der vorgenommenen Schätzungen sowie eine Würdigung der Gesamtdarstellung der Jahresrechnung. Wir sind der Auffassung, dass die von uns erlangten Prüfungsnachweise eine ausreichende und angemessene Grundlage für unser Prüfungsurteil bilden.

Nach unserer Beurteilung entspricht die Jahresrechnung für das am 31. Dezember 2015 abgeschlossene Rechnungsjahr den gesetzlichen Vorschriften.

Wir beantragen, die vorliegende Jahresrechnung 2015 mit Aktiven und Passiven von CHF 6'938'577.25 und mit einem Aufwandüberschuss von CHF 172'311.73 zu genehmigen.

Weiter bestätigen wir in der Eigenschaft als Datenaufsichtsstelle, dass die Vorschriften des Datenschutzes eingehalten werden.

Ort und Datum: Unterlangenegg, 11. Mai 2016

Das Rechnungsprüfungsorgan:



Bernhard Aeschlimann

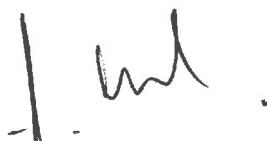

Hans Oesch



Nicole Schmid