

JAHRESRECHNUNG

2016

Einwohnergemeinde

Unterlangg

INHALTSVERZEICHNIS

1	BERICHTERSTATTUNG	4
2	ECKDATEN	9
2.1	Übersicht	9
2.2	Selbstfinanzierung / Finanzierungsergebnis	10
2.3	Gestufte Erfolgsausweise	11
2.3.1	Gesamter Haushalt	11
2.3.2	Allgemeiner Haushalt	12
2.3.3	Wasserversorgung	13
2.3.4	Abwasserentsorgung	14
2.3.5	Abfall	15
3	BILANZ	16
4	FUNKTIONEN	17
4.1	Erfolgsrechnung	17
4.2	Investitionsrechnung	23
5	SACHGRUPPEN	24
5.1	Erfolgsrechnung	24
5.2	Investitionsrechnung	25
6	GELDFLUSSRECHNUNG	26
7	FINANZKENNZAHLEN	31
7.1	Gesamthaushalt	31
7.2	Allgemeiner Haushalt	33
7.3	Spezialfinanzierung Wasserversorgung	33
7.4	Spezialfinanzierung Abwasserentsorgung	34
7.5	Spezialfinanzierung Abfall	34
8	ANTRAG DER EXEKUTIVE	35
9	BESTÄTIGUNGSBERICHT	37

10 GENEHMIGUNG DER JAHRESRECHNUNG.....	38
11 ANHANG	39
11.1 Regelwerk	39
11.1.1 Angewendetes Regelwerk	39
11.1.2 Bewertung Finanzvermögen	39
11.1.3 Bewertung Verwaltungsvermögen	40
11.1.4 Aktivierungsgrenzen	40
11.1.5 Bestehendes Verwaltungsvermögen.....	40
11.2 Grundlagen der Jahresrechnung	40
11.3 Eigenkapitalnachweis	41
11.4 Rückstellungsspiegel.....	42
11.5 Beteiligungsspiegel	43
11.6 Gewährleistungsspiegel	44
11.7 Anlagespiegel.....	45
11.8 Kreditkontrolle	48
11.8.1 Verpflichtungskredite für Investitionen.....	48
11.8.2 Nachkredite.....	50
11.9 Weitere massgebende Angaben	52
12 DETAILS ZUR JAHRESRECHNUNG	
12.1 Bilanz	rot 1 – 12
12.2 Erfolgsrechnung nach Funktionen	gelb 1 – 39
12.3 Erfolgsrechnung nach Sachgruppen	grün 1 – 10
12.4 Investitionsrechnung nach Funktionen	blau 1 – 4
12.5 Investitionsrechnung nach Sachgruppen	weiss 1 - 2
13 PROTOKOLLAUSZÜGE GR und GV	

1 BERICHTERSTATTUNG

1.1 Bericht

Allgemeines

Die Jahresrechnung 2016 wurde nach dem Rechnungslegungsmodell HRM2 gemäss Art. 70 Gemeindegesetz (GG, BSG 170.11) erstellt.

Ergebnisse

Nach HRM2 muss das **Gesamtergebnis** von der Gemeindeversammlung genehmigt werden (siehe untenstehende Grafik)

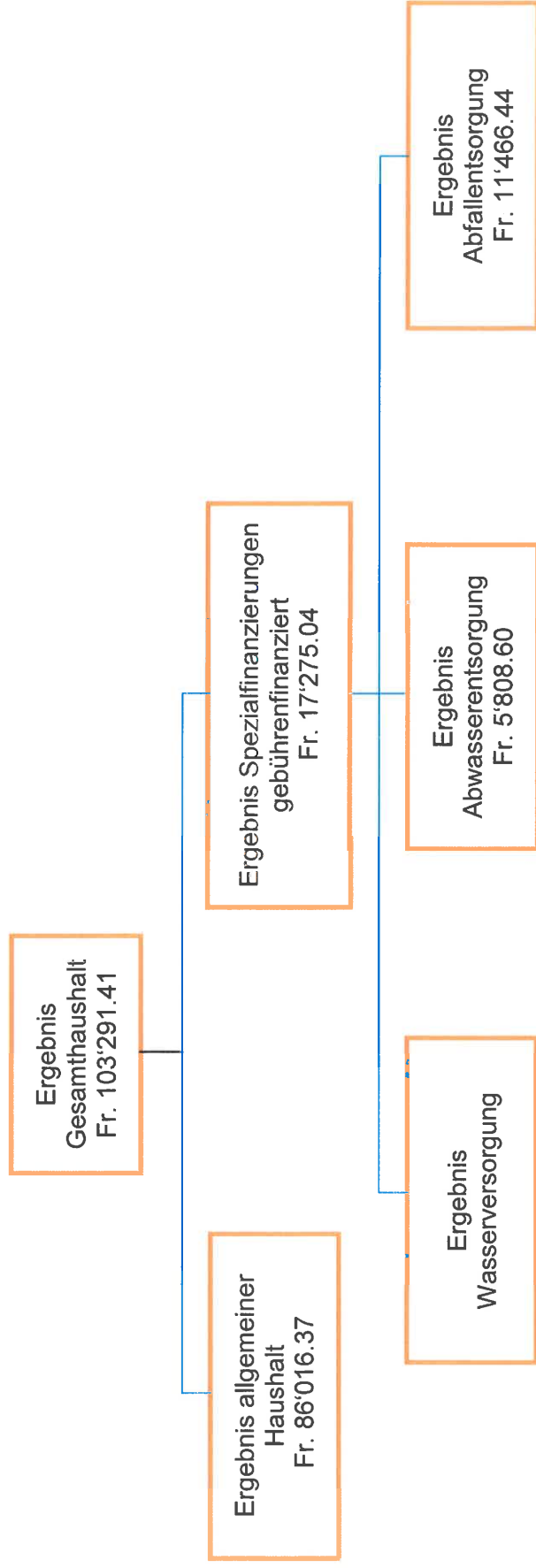

1.1.1 Erfolgsrechnung

Ergebnis Gesamthaushalt (mit Spezialfinanzierung)

Der Gesamthaushalt schliesst mit einem Ertragsüberschuss von Fr. 103'291.41 ab. Budgetiert war ein Aufwandüberschuss von Fr. 268'095.00. Die Besserstellung gegenüber dem Budget 2016 beträgt somit Fr. 371'386.41.

Ergebnis allgemeiner Haushalt (Steuerhaushalt)

Der allgemeine Haushalt schliesst nach Vornahme der systembedingten zusätzlichen Abschreibungen von Fr. 34'561.26 mit einem Ertragsüberschuss von Fr. 86'016.37 ab. Budgetiert war ein Aufwandüberschuss von Fr. 270'755.00. Die Besserstellung gegenüber dem Budget beträgt Fr. 356'771.37. Dies ist vor allem auf zusätzliche, nicht erwartete einmalige Einnahmen und Rückerstattungen zurückzuführen.

Die folgenden Kommentare beziehen sich auf den Gesamthaushalt.

Personalaufwand

Der Personalaufwand beträgt Fr. 821'502.15 und ist damit Fr. 64'442.85 tiefer als budgetiert. Einsparungen wurden beim Hauswartpersonal der Schule, beim Winterdienst und in der Verwaltung erzielt.

Sach- und Betriebsaufwand

Dieser beträgt insgesamt Fr. 581'392.96 und ist somit Fr. 7'027.96 höher als im Budget vorgesehen. Beim AEBl-Kommunalfahrzeug musste der Kühler und die Zylinderkopfichtung ersetzt werden.

Abschreibungen

Das bestehende Verwaltungsvermögen wurde per 01.01.2016 mit den bisherigen Buchwerten von Fr. 1'373'927.70 in die neue HRM2-Bilanz übernommen und wird über die nächsten 14 Jahre mit jährlich Fr. 98'065.95 abgeschrieben. Es wird auf 01.01.2017 nochmals eine Anpassung geben, denn auf diesen Zeitpunkt wird die Feuerwehrbuchhaltung der neuen Regio-Feuerwehr an die Gemeinde Oberlangenegg übertragen.

Die ordentlichen Abschreibungen gemäss HRM2 nach Nutzungsdauer betragen nur Fr. 3'091.35. Etliche Anlagen sind aber noch unvollendet und dürfen erst abgeschrieben werden wenn sie fertig sind.

Systembedingte zusätzliche Abschreibungen (Art. 84) müssen vorgenommen werden, wenn der allgemeine Haushalt einen Ertragsüberschuss ausweist und die ordentlichen Abschreibungen kleiner als die Nettoinvestitionen sind. Im Rechnungsjahr 2016 macht dies Fr. 34'561.26 aus.

Finanzaufwand

Er beträgt mit Fr. 85'952.42 nur Fr. 402.58 weniger als budgetiert. Der grösste Anteil mit rund Fr. 50'000.00 macht der Liegenschaftsunterhalt aus.

Transferaufwand

Der gesamte Transferaufwand liegt mit Fr. 2'020'831.38 um Fr. 118'743.62 unter dem Budget. Tiefere Lehrerbesoldungskostenbeiträge an den Kanton sowie eine Rückerstattung vom OSZ für zu viel bezahlte Lehrerbesoldungskosten vom Vorjahr führten zu dieser Kostenunterschreitung. Zusätzlich gibt es noch einige kleinere Budgetunterschreitungen die ebenfalls zur Verbesserung beitragen. Der Lastenverteiler für die Sozialhilfe hingegen war Fr. 15'345.05 höher als budgetiert und sogar Fr. 18'124.15 (+ 4 %) höher als im Vorjahr. Ausgerechnet dieser Bereich, der von uns nicht beeinflussbar ist, steigt über alles gesehen am stärksten.

Fiskalertrag

Die Einnahmen aus den Steuern betragen Fr. 1'673'167.15 und liegen damit Fr. 106'067.15 über dem Budget. Die Mehreinnahmen stammen aus den Einkommenssteuern der natürlichen Personen. Alle übrigen Steuerarten sind im budgetierten Bereich oder darunter.

Entgelte

Die Entgelte liegen mit Fr. 512'568.45 um Fr. 68'978.45 über dem Budgetwert. Die Mehreinnahmen sind hauptsächlich auf höhere Erträge von Bau- und Benützungsgeldern sowie Dienstleistungen und Rückerstattungen Dritter zurück zu führen.

Finanz- und Lastenausgleich

Die Einnahmen aus dem Finanz- und Lastenausgleich betragen Fr. 710'410.00. Dies ist Fr. 21'810.00 mehr als die Berechnungen für das Budget 2016 ergaben und ist eine direkte Folge der tiefen Steuereinnahmen im Jahr 2015.

1.1.2 Spezialfinanzierungen

SF Wasserversorgung

Die Wasserversorgung (Funktion 7101) gibt es in unserer Jahresrechnung nicht. Eine private Genossenschaft stellt die Versorgung sicher.

SF Abwasserentsorgung

Die Abwasserentsorgung (Funktion 7201) schliesst mit einem Ertragsüberschuss von Fr. 5'808.60 ab. Budgetiert war ein Aufwandüberschuss von Fr. 3'310.00. Das Eigenkapital (Rechnungsausgleich) der SF Abwasserentsorgung beträgt Fr. 451'245.08 (Konto 29002.01). Der Bestand des Werterhalts beläuft sich auf Fr. 682'382.79 (Konto 29302.01).

SF Abfall

Die Abfallentsorgung (Funktion 7301) schliesst mit einem Ertragsüberschuss von Fr. 11'466.44 ab. Budgetiert war ein Ertragsüberschuss von rund der Hälfte (Fr. 5'970.00). Das Eigenkapital (Rechnungsausgleich SF-Abfall) weist einen Betrag von Fr. 180'919.54 (Konto 29003.01) auf.

1.1.3 Übrige Spezialfinanzierungen (SF) mit Gemeindereglement

SF Forstwirtschaft

Die Forstabteilung schliesst nach jahrelangen Defiziten gleich im ersten Jahr ohne Forstrevier mit einem Gewinn von Fr. 8'011.64 ab. Im Forst-Fonds befinden sich Fr. 418'557.62 (Konto 29006.01).

SF Kühlhaus

Diese Spezialfinanzierung schliesst mit einem Gewinn von Fr. 1'375.20 ab (Vorjahr: Verlust von Fr. 777.20). Im Kühlhausfonds befinden sich nun Fr. 2'673.86 (Konto 29009.01).

Hinweis:

es hat noch genügend freie Kühlfächer: Schlüssel sind bei Fam. Walter + Monika Stettler, Kreuzweg, Tel. 033 / 453 18 73 (gegenüber dem Kühlhausgebäude) erhältlich.

SF Lehrerhaus (Liegenschaft Hänni 95 a + b)

Mit der Einlage von Fr. 10'675.00 und der Entnahme für den Liegenschaftsunterhalt aus der Funktion 9630 von Fr. 2'459.15 erhöht sich die Vorfinanzierung „Liegenschaftsfonds Hänni“ um Fr. 8'215.85 auf Fr. 315'394.05 (Konto 29300.01).

SF Gemeindehaus (Liegenschaft Kreuzweg)

Mit der Einlage von Fr. 11'843.00 und der Entnahme für den Liegenschaftsunterhalt aus der Funktion 9631 von Fr. 14'151.35 (nicht gedeckte Restkosten eines Wasserschadens) sinkt die Vorfinanzierung „Liegenschaftsfonds Kreuzweg“ auf Fr. 264'510.10 (Konto 29300.02).

SF Mehrwertabschöpfung

Mit der Einlage der bezahlten Mehrwertabgaben der Bauzone Hänni von Fr. 149'239.40 und einer Entnahme für Planungs- und die ersten Erschliessungskosten von Fr. 31'953.50 steigt der Bestand um Fr. 117'285.90 auf Fr. 556'707.35 (Konto 29300.03).

1.1.4 Investitionsrechnung

Es wurden Nettoinvestitionen von Fr. 138'442.00 getätigt. Budgetiert waren Nettoinvestitionen von Fr. 299'800.00. Die tieferen Nettoinvestitionen sind auf die Verzögerung beim Bau vom Holzschnitzelschopf zurückzuführen.

1.1.5 Bilanz

Die **Bilanzsumme** beträgt per 31.12.2016 Fr. 8'359'766.78 (Vorjahr Fr. 6'985'778.86).

Davon beträgt das **Finanzvermögen** Fr. 6'905'623.88 (Vorjahr Fr. 5'521'630.05). Gegenüber dem Vorjahr entspricht dies einer Zunahme von Fr. 1'383'993.83, was vor allem auf die vom HRM2 vorgeschriebene Aufwertung der Liegenschaften zurück zu führen ist (plus Fr. 1'302'100.95).

Das **Verwaltungsvermögen** beträgt per 31.12.2016 Fr. 1'454'142.90 (Vorjahr Fr. 1'416'947.20), was einer Zunahme von Fr. 37'195.70 entspricht.

Das **Fremdkapital** beträgt Fr. 3'114'980.50 (Vorjahr Fr. 3'303'801.42). Die Abnahme beträgt somit Fr. 188'820.92, was einerseits mit tieferen Kreditoren, andererseits mit der HRM2-gerechten Umbuchung der Steuer-Wertberichtigung zusammenhängt.

Das gesamte **Eigenkapital** (Sachgruppe 29) beträgt per 31.12.2016 Fr. 5'244'786.28.

Das **massgebende Eigenkapital** (Sachgruppe 299) beläuft sich auf Fr. 877'212.65 (Vorjahr Fr. 791'196.28).

1.1.6 Nachkredite

In der Nachkreditabelle auf Seite 50 werden nur Nachkredite grösser Fr. 3'000.00 aufgeführt.

Total	Fr.	312'467.18
Davon		
Gebunden	Fr.	186'412.38
GR Kompetenz	Fr.	130'053.80
Zu beschliessen	Fr.	0.00

1.2 Spezialfinanzierungen (gebührenfinanzierte Bereiche gemäss Art. 30 Bst. b FHDV)

SF Wasserversorgung			
	Rechnungsjahr Fr.	Budget Fr.	
Erfolg	0	0	
Verwaltungsvermögen per 31.12.2016	0		
Bestand Werterhalt per 31.12.2016	0		
Eigenkapital per 31.12.2016	0		
SF Abwasserentsorgung			
	Rechnungsjahr Fr.	Budget Fr.	
Erfolg	5'808.60	- 3'310.00	
Verwaltungsvermögen per 31.12.2016	734.60		
Bestand Werterhalt per 31.12.2016	682'382.79		
Eigenkapital per 31.12.2016	451'245.08		
SF Abfall			
	Rechnungsjahr Fr.	Budget Fr.	
Erfolg	11'466.44	5'970.00	
Verwaltungsvermögen per 31.12.2016	0.00		
Eigenkapital per 31.12.2016	180'919.54		

2 ECKDATEN

2.1 Übersicht

	Rechnung 2016	Budget 2016	Rechnung 2015
Jahresergebnis ER Gesamthaushalt	103'291.41	-268'095.00	-122'727.43
Jahresergebnis ER Allgemeiner Haushalt	86'016.37	-270'755.00	-172'311.73
Jahresergebnis gesetzliche Spezialfinanzierungen	17'275.04	2'660.00	49'584.30
Steuerertrag natürliche Personen	1'442'328.85	1'306'500.00	1'245'031.83
Steuerertrag juristische Personen	30'296.15	46'600.00	26'830.50
Liegenschaftssteuer	140'381.10	144'500.00	134'388.70
Nettoinvestitionen	138'442.00	313'500.00	428'380.80
Bestand Finanzvermögen	6'905'623.88		5'521'630.05
Bestand Verwaltungsvermögen Gesamthaushalt	1'454'142.90		1'416'947.20
Bestand Verwaltungsvermögen Allgemeiner Haushalt	1'453'417.46		1'416'945.20
Bestand Verwaltungsvermögen Spezialfinanzierungen	725.44		2.00
Fremdkapital	3'114'980.50		3'303'801.42
Eigenkapital	5'244'786.28		791'196.28
Reserven	34'561.26		0.00
Bilanzüberschuss/-fehlbetrag	877'212.65		791'196.28

2.2 Selbstfinanzierung / Finanzierungsergebnis

		Rechnung 2016	Budget 2016	Rechnung 2015
Ergebnis Gesamthaushalt	90	103'291.41	-268'095.00	
Abschreibung Verwaltungsvermögen	33+	101'157.30	265'775.00	
Einlagen in Fonds und Spezialfinanzierungen	35+	82'372.59	52'855.00	
Entnahmen aus Fonds und Spezialfinanzierungen	45-	4'772.36	16'390.00	
Wertberichtigung Darlehen Verwaltungsvermögen	364+	0.00	0.00	
Wertberichtigung Beteiligungen Verwaltungsvermögen	365-	2'000.00	0.00	
Abschreibungen Investitionsbeiträge	366+	0.00	0.00	
Einlagen in das Eigenkapital	389+	206'318.66	122'480.00	
Entnahmen aus dem Eigenkapital	489-	48'564.00	264'000.00	
Selbstfinanzierung		437'803.60	-107'375.00	
Nettoinvestitionen				
Investitionsausgaben	690 +	171'396.00	331'500.00	
Investitionseinnahmen	590 -	32'954.00	18'000.00	
Nettoinvestitionen		138'442.00	313'500.00	
Finanzierungsergebnis		299'361.60	-420'875.00	

2.3 Gestufte Erfolgsausweise

2.3.1 Gesamter Haushalt

	Erfolgsrechnung	Rechnung 2016	Budget 2016	Rechnung 2015
	Betrieblicher Aufwand	3'609'146.38	3'923'515.00	3'829'613.86
30	Personalaufwand	821'502.15	885'945.00	824'270.25
31	Sach- und übriger Betriebsaufwand	581'392.96	574'365.00	541'355.91
33	Abschreibungen Verwaltungsvermögen	101'157.30	265'775.00	223'464.75
35	Einlagen Fonds und Spezialfinanzierungen	82'372.59	52'855.00	67'616.25
36	Transferaufwand	2'020'831.38	2'139'575.00	2'092'443.70
37	Durchlaufende Beiträge	1'890.00	5'000.00	80'463.00
	Betrieblicher Ertrag	3'768'692.52	3'416'040.00	3'772'778.71
40	Fiskalertrag	1'673'167.15	1'567'100.00	1'596'227.33
41	Regalien und Konzessionen	46'419.00	48'800.00	58'763.00
42	Entgelte	512'568.45	443'590.00	480'981.88
43	Verschiedene Erträge	154'454.00	20'000.00	229'678.80
45	Entnahmen Fonds und Spezialfinanzierungen	4'772.36	16'390.00	28'909.30
46	Transferertrag	1'375'421.56	1'315'160.00	1'297'755.40
47	Durchlaufende Beiträge	1'890.00	5'000.00	80'463.00
	Ergebnis aus betrieblicher Tätigkeit	159'546.14	-507'475.00	-56'835.15
34	Finanzaufwand	85'952.42	86'355.00	77'542.68
44	Finanzertrag	187'452.35	184'215.00	176'220.55
	Ergebnis aus Finanzierung	101'499.93	97'860.00	98'677.87
	Operatives Ergebnis	261'046.07	-409'615.00	41'842.72
38	Ausserordentlicher Aufwand	206'318.66	122'480.00	247'318.50
48	Ausserordentlicher Ertrag	48'564.00	264'000.00	4'653.55
	Ausserordentliches Ergebnis	-157'754.66	141'520.00	-242'664.95
	Gesamtergebnis Erfolgsrechnung	103'291.41	-268'095.00	-200'822.23

(+ = Ertragsüberschuss / - = Aufwandüberschuss)

2.3.2 Allgemeiner Haushalt

	Erfolgsrechnung	Rechnung 2016	Budget 2016	Rechnung 2015
	Betrieblicher Aufwand	3'450'490.01	3'761'225.00	3'701'395.01
30	Personalaufwand	817'922.70	881'475.00	820'951.00
31	Sach- und übriger Betriebsaufwand	552'730.55	549'415.00	516'488.86
33	Abschreibungen Verwaltungsvermögen	101'148.14	265'775.00	223'464.75
35	Einlagen Fonds und Spezialfinanzierungen	42'038.14	8'155.00	27'727.55
36	Transferaufwand	1'934'760.48	2'051'405.00	2'032'299.85
37	Durchlaufende Beiträge	1'890.00	5'000.00	80'463.00
	Betrieblicher Ertrag	3'597'174.41	3'258'140.00	3'598'837.31
40	Fiskalertrag	1'673'167.15	1'567'100.00	1'596'227.33
41	Regalien und Konzessionen	46'419.00	48'800.00	58'763.00
42	Entgelte	341'059.50	285'690.00	307'040.48
43	Verschiedene Erträge	154'454.00	20'000.00	229'678.80
45	Entnahmen Fonds und Spezialfinanzierungen	4'763.20	16'390.00	28'909.30
46	Transferertrag	1'375'421.56	1'315'160.00	1'297'755.40
47	Durchlaufende Beiträge	1'890.00	5'000.00	80'463.00
	Ergebnis aus betrieblicher Tätigkeit	146'684.40	-503'085.00	-102'557.70
34	Finanzaufwand	85'952.42	86'355.00	77'542.68
44	Finanzertrag	183'039.05	177'165.00	172'066.30
	Ergebnis aus Finanzierung	97'086.63	90'810.00	94'523.62
	Operatives Ergebnis	243'771.03	-412'275.00	-8'034.08
38	Ausserordentlicher Aufwand	206'318.66	122'480.00	247'318.50
48	Ausserordentlicher Ertrag	48'564.00	264'000.00	4'653.55
	Ausserordentliches Ergebnis	-157'754.66	141'520.00	-242'664.95
	Gesamtergebnis Erfolgsrechnung	86'016.37	-270'755.00	-250'699.03

(+ = Ertragsüberschuss / - = Aufwandüberschuss)

2.3.3 Wasserversorgung

	Rechnung 2016	Budget 2016	Rechnung 2015
	Erfolgsrechnung		
	Betrieblicher Aufwand		
30	Personalaufwand		
31	Sach- und übriger Betriebsaufwand		
33	Abschreibungen Verwaltungsvermögen		
35	Einlagen Fonds und Spezialfinanzierungen		
36	Transferaufwand		
37	Durchlaufende Beiträge		
	Betrieblicher Ertrag		
40	Fiskalertrag		
41	Regalien und Konzessionen		
42	Entgelte		
43	Verschiedene Erträge		
45	Entnahmen Fonds und Spezialfinanzierungen		
46	Transferertrag		
47	Durchlaufende Beiträge		
	Ergebnis aus betrieblicher Tätigkeit		
	Operatives Ergebnis		
34	Finanzaufwand		
44	Finanzertrag		
	Ergebnis aus Finanzierung		
	Operatives Ergebnis		
38	Ausserordentlicher Aufwand		
48	Ausserordentlicher Ertrag		
	Ausserordentliches Ergebnis		
	Gesamtergebnis Erfolgsrechnung		
	(+ = Ertragsüberschuss / - = Aufwandüberschuss)		

2.3.4 Abwasserentsorgung

	Rechnung 2016	Budget 2016	Rechnung 2015
Erfolgsrechnung			
Betrieblicher Aufwand	88'428.81	88'810.00	54'154.60
30 Personalaufwand	1'315.40	1'560.00	1'406.60
31 Sach- und übriger Betriebsaufwand	13'069.90	9'250.00	6'470.95
33 Abschreibungen Verwaltungsvermögen	9.16		
35 Einlagen Fonds und Spezialfinanzierungen	40'334.45	44'700.00	39'888.70
36 Transferaufwand	33'699.90	33'300.00	6'388.35
37 Durchlaufende Beiträge			
Betrieblicher Ertrag	91'518.66	80'200.00	96'518.90
40 Fiskalertrag			
41 Regalien und Konzessionen			
42 Entgelte	91'509.50	80'200.00	96'518.90
43 Verschiedene Erträge			
45 Entnahmen Fonds und Spezialfinanzierungen	9.16		
46 Transferertrag			
47 Durchlaufende Beiträge			
Ergebnis aus betrieblicher Tätigkeit	3'089.85	-8'610.00	42'364.30
34 Finanzaufwand			
44 Finanzertrag	2'718.75	5'300.00	2'506.85
Ergebnis aus Finanzierung	2'718.75	5'300.00	2'506.85
Operatives Ergebnis	5'808.60	-3'310.00	44'871.15
38 Ausserordentlicher Aufwand			
48 Ausserordentlicher Ertrag			
Ausserordentliches Ergebnis			
Gesamtergebnis Erfolgsrechnung	5'808.60	-3'310.00	44'871.15

(+ = Ertragsüberschuss / - = Aufwandüberschuss)

2.3.5 Abfall

Erfolgsrechnung	Rechnung 2016	Budget 2016	Rechnung 2015
Betrieblicher Aufwand	70'227.56	73'480.00	74'064.25
30 Personalaufwand	2'264.05	2'910.00	1'912.65
31 Sach- und übriger Betriebsaufwand	15'592.51	15'700.00	18'396.10
33 Abschreibungen Verwaltungsvermögen			
35 Einlagen Fonds und Spezialfinanzierungen			
36 Transferaufwand	52'371.00	54'870.00	53'755.50
37 Durchlaufende Beiträge			
Betrieblicher Ertrag	79'999.45	77'700.00	77'422.50
40 Fiskalertrag			
41 Regalien und Konzessionen			
42 Entgelte	79'999.45	77'700.00	77'422.50
43 Verschiedene Erträge			
45 Entnahmen Fonds und Spezialfinanzierungen			
46 Transferertrag			
47 Durchlaufende Beiträge			
Ergebnis aus betrieblicher Tätigkeit	9'771.89	4'220.00	3'358.25
34 Finanzaufwand			
44 Finanzertrag	1'694.55	1'750.00	1'647.40
Ergebnis aus Finanzierung	1'694.55	1'750.00	1'647.40
Operatives Ergebnis	11'466.44	5'970.00	5'005.65
38 Ausserordentlicher Aufwand			
48 Ausserordentlicher Ertrag			
Ausserordentliches Ergebnis			
Gesamtergebnis Erfolgsrechnung	11'466.44	5'970.00	5'005.65

(+ = Ertragsüberschuss / - = Aufwandüberschuss)

3 BILANZ

	01.01.2016	Zuwachs	Abgang	31.12.2016
Aktiven	8'240'678.20	10'078'725.31	9'959'636.73	8'359'766.78
10 Finanzvermögen	6'821'820.00	9'907'329.31	9'823'525.43	6'905'623.88
100 Flüssige Mittel und kurzfristige Geldanlagen	704'504.57	4'273'092.68	4'213'738.55	763'858.70
101 Forderungen	1'015'882.58	5'542'454.78	5'549'505.03	1'008'832.33
104 Aktive Rechnungsabgrenzungen	46'981.85	78'481.85	46'981.85	78'481.85
106 Vorräte	13'300.00	13'300.00	13'300.00	13'300.00
107 Finanzanlagen	2'000'001.00	0.00	0.00	2'000'001.00
108 Sachanlagen FV	3'041'150.00	0.00	0.00	3'041'150.00
14 Verwaltungsvermögen	1'418'858.20	171'396.00	136'111.30	1'454'142.90
140 Sachanlagen VV	1'405'349.20	148'709.40	113'424.70	1'440'633.90
144 Darlehen	13'505.00	2'000.00	2'000.00	13'505.00
146 Investitionsbeiträge	4.00	20'686.60	20'686.60	4.00
Passiven	8'240'678.20	8'759'582.61	8'640'494.03	8'359'766.78
20 Fremdkapital	3'339'301.42	8'367'599.95	8'591'920.87	3'114'980.50
200 Laufende Verbindlichkeiten	531'409.67	7'476'640.57	7'723'369.69	284'680.55
201 Kurzfristige Finanzverbindlichkeiten	0.00	120'713.33	120'713.33	0.00
204 Passive Rechnungsabgrenzung	3'522.20	3'272.20	3'522.20	3'272.20
205 Kurzfristige Rückstellungen	0.00	63.20	0.00	63.20
206 Langfristige Finanzverbindlichkeiten	2'588'541.80	550'000.00	579'541.80	2'559'000.00
208 Langfristige Rückstellungen	159'257.65	216'707.50	159'257.65	216'707.50
209 Verbindl. gegenüber Spezialfinanz. und Fonds im FK	56'570.10	203.15	5'516.20	51'257.05
29 Eigenkapital	4'901'376.78	391'982.66	48'573.16	5'244'786.28
290 Verpfl. bzw. Vorsch. gegenüber Spezialfinanzierungen	1'152'603.95	59'313.18	0.00	1'211'917.13
293 Vorfinanzierungen	1'655'475.60	212'091.85	48'573.16	1'818'994.29
294 Reserven	0.00	34'561.26	0.00	34'561.26
296 Neubewertungsreserve Finanzvermögen	1'302'100.95	0.00	0.00	1'302'100.95
299 Bilanzüberschuss / -fehlbetrag	791'196.28	86'016.37	0.00	877'212.65

4 FUNKTIONEN

4.1 Erfolgsrechnung

Bezeichnung	Rechnung 2016		Budget 2016		Rechnung 2015	
	Aufwand	Ertrag	Aufwand	Ertrag	Aufwand	Ertrag
0 Allgemeine Verwaltung						
Nettoaufwand	527'296.77	82'978.85	565'000.00	80'620.00	535'428.57	71'478.68
Nettoertrag		444'317.92		484'380.00		463'949.89
1 Öffentliche Ordnung und Sicherheit, Verteidi						
Nettoaufwand	267'106.05	182'649.25	247'335.00	133'900.00	253'234.75	147'884.30
Nettoertrag		84'456.80		113'435.00		105'350.45
2 Bildung						
Nettoaufwand	1'169'235.14	479'548.63	1'279'730.00	518'680.00	1'259'067.69	527'722.40
Nettoertrag		689'686.51		761'050.00		731'345.29
3 Kultur, Sport und Freizeit						
Nettoaufwand	18'209.00	6'484.50	19'120.00	6'500.00	14'955.15	6'301.90
Nettoertrag		11'724.50		12'620.00		8'653.25
4 Gesundheit						
Nettoaufwand	2'913.95	2'913.95	3'330.00	3'330.00	2'996.45	2'996.45
Nettoertrag						
5 Soziale Sicherheit						
Nettoaufwand	710'427.30	710'427.30	719'750.00	150.00	689'709.45	689'709.45
Nettoertrag				719'600.00		
6 Verkehr und Nachrichtenübermittlung						
Nettoaufwand	352'711.72	76'073.70	375'555.00	58'500.00	376'503.85	67'955.20
Nettoertrag		276'638.02		317'055.00		308'548.65
7 Umweltschutz und Raumordnung						
Nettoaufwand	420'676.21	410'100.36	339'600.00	276'860.00	481'343.55	440'296.40
Nettoertrag		10'575.85		62'740.00		41'047.15
8 Volkswirtschaft						
Nettoaufwand	170'709.90	199'598.00	348'760.00	383'255.00	268'902.00	311'136.35
Nettoertrag						
9 Finanzen und Steuern						
Nettoaufwand	28'888.10		34'495.00		42'234.35	
Nettoertrag	522'138.13	2'723'990.88	559'740.00	2'999'455.00	532'151.08	2'841'517.31
Nettoaufwand						
Nettoertrag	2'201'852.75		2'439'715.00		2'309'366.23	

4.1.1 Kommentar

0 Allgemeine Verwaltung

	Jahresrechnung 2016		Budget 2016		Jahresrechnung 2015	
	Aufwand	Ertrag	Aufwand	Ertrag	Aufwand	Ertrag
	527'296.77	82'978.85	565'000.00	80'620.00	535'428.57	71'478.68
Nettoergebnis		444'317.92		484'380.00		463'949.89

- 0110 Kosten für den zweiten Wahlgang der Regierungsratswahlen
 0120 weniger Sitzungsgelder, Ausgaben Ratskredit nicht ausgeschöpft
 0220 vorgesehene Überzeit für HRM2-Umstellung wurde nicht beansprucht, entsprechend sind auch die AG-Beiträge tiefer.
 0290 keine nennenswerte Abweichungen

1 Öffentliche Ordnung und Sicherheit, Verteidigung

	Jahresrechnung 2016		Budget 2016		Jahresrechnung 2015	
	Aufwand	Ertrag	Aufwand	Ertrag	Aufwand	Ertrag
	472'481.55	77'583.30	501'815.00	77'980.00	478'652.62	65'947.28
Nettoergebnis		394'898.25		423'835.00		412'705.34

- 1400 der Aufwand liegt nur leicht über dem Budget, hingegen sind die Einnahmen aus Baubewilligungsgebühren mehr als doppelt so hoch wie budgetiert.
 1500 Mit Ausnahme der Feueraufsicht und den Ernstfalleinsatzkosten wurde das Budget überall unterschritten.
 1506 Die Spezialfinanzierung „Feuerwehr Schwarzenegg“ ist zum letzten Mal enthalten. Der Überschuss aus der Feuerwehrrechnung von Fr. 32'651.30 wird der entsprechenden Spezialfinanzierung zugeführt.
 1620 Die Kosten für die ZSO Zulag fallen etwas höher aus und die Stromkosten der Zivilschutzanlage Aebnit sind erheblich höher als im Vorjahr .

2 Bildung

	Jahresrechnung 2016		Budget 2016		Jahresrechnung 2015	
	Aufwand	Ertrag	Aufwand	Ertrag	Aufwand	Ertrag
	1'169'235.14	479'548.63	1'279'730.00	518'680.00	1'259'067.69	527'722.40
Nettoergebnis		689'686.51		761'050.00		731'345.29

- 2110 Da es beim 2-jährigen Kindergarten manchmal vorkommt, dass Eltern ihr Kind ein Jahr später als üblich in den Kindergarten schicken, kann die Anzahl der Kinder beim budgetieren nur geschätzt werden. Somit kann der Anteil an die Lehrerbildungskosten nicht genau berechnet werden. Daher ist hier eine Überschreitung von Fr. 3'549.50 entstanden.
- 2120 Mehrheitlich sind die Budgetwerte eingehalten oder unterschritten worden. Einzig im EDV-Bereich gibt es Mehrkosten. Die Lehrerbildung ist erheblich tiefer ausgefallen. Beim budgetieren hatte man noch mehr Kinder von Zuzüglern erwartet.
- 2130 Der Investitionskostenanteil an das OSZ entspricht dem Budgetbetrag. Die Betriebskosten und die Lehrerlöhnteile an das OSZ sind hingegen tiefer ausgefallen. Auch hier hatte man die Kinder der Zuzüglern früher erwartet.
- 2170 Die budgetierten Lohnkosten (Stellenetat) wurden nicht ausgeschöpft. Die Mehrkosten beim Unterhalt werden im Detail in der Nachkreditabelle erwähnt. Immer noch hängt die gegenseitige Raumkosten-Verrechnung mit dem OSZ. Dafür wurden wie schon 2015 nochmals entsprechende Abgrenzungsbuchungen auf der Basis von Schätzungen gemacht.
- 2180 Die Tagesbetreuung verursachte unerwartete Kosten von Fr. 5'130.35 die uns beim budgetieren noch nicht bekannt waren.
- 2191 - 2990 In diesen Funktionen entstehen nur geringe Kosten. Es handelt sich vorwiegend um Mitgliederbeiträge.

3 Kultur, Sport und Freizeit

	Jahresrechnung 2016		Budget 2016		Jahresrechnung 2015	
	Aufwand	Ertrag	Aufwand	Ertrag	Aufwand	Ertrag
	18'209.00	6'484.50	19'120.00	6'500.00	14'955.15	6'301.90
Nettoergebnis		11'724.50		12'620.00		8'653.25

- 3120 - 3420 In diesen Funktionen sind der Unterhalt der Wanderwege, die Bundesfeier, der Druck und Versand der Gemeindepost sowie diverse Kultur-, Sport- und Vereinsbeiträge enthalten. Es hat nur geringe Abweichungen zum Budget. Insgesamt sind die Kosten leicht tiefer (siehe Tabelle).

4 Gesundheit

	Jahresrechnung 2016		Budget 2016		Jahresrechnung 2015	
	Aufwand	Ertrag	Aufwand	Ertrag	Aufwand	Ertrag
Nettoergebnis	2'913.95	-	3'330.00	-	2'996.45	-
		2'913.95		3'330.00		2'996.45

4330 Leicht höhere Kosten bei den Schüleruntersuchungen werden, siehe nächste Zeile,
4331 durch tiefere Kosten bei der Schulzahnpflege mehr als ausgeglichen.

5 Soziale Sicherheit

	Jahresrechnung 2016		Budget 2016		Jahresrechnung 2015	
	Aufwand	Ertrag	Aufwand	Ertrag	Aufwand	Ertrag
Nettoergebnis	710'427.30	-	719'750.00	150.00	689'709.45	-
		710'427.30		719'600.00		689'709.45

5310 Minderausgaben bei der AHV-Zweigstelle rechtes Zulgtal Fr. 587.50.
5320 Minderkosten Lastenausgleich für die Ergänzungsleistungen um Fr.1'324.00.
5350 Die Kosten für die Alterskommission sind etwas tiefer.
5410 Minderkosten Lastenausgleich Familienzulagen für Nichterwerbstätige
5790 Die Kosten an die Sozialdienste Zulg betragen Fr. 17'512.65 (Vorjahr Fr. 15'218.30).
5799 Mehrkosten Lastenausgleich Sozialhilfe von Fr. 15'345.05.

6 Verkehr und Nachrichtenübermittlung

	Jahresrechnung 2016		Budget 2016		Jahresrechnung 2015	
	Aufwand	Ertrag	Aufwand	Ertrag	Aufwand	Ertrag
Nettoergebnis	352'711.72	76'073.70	375'555.00	58'500.00	376'503.85	67'955.20
		276'638.02		317'055.00		308'548.65

6150 In den Monaten Nov. + Dez. 2016 musste kein Schnee gräumt werden. Daher sind die entsprechenden Personal und Fahrzeugkosten tiefer. Der Unterhalt von Geräten und Maschinen war hingegen teurer (siehe Nachkreditabelle).

7 Umweltschutz und Raumordnung

	Jahresrechnung 2016		Budget 2016		Jahresrechnung 2015	
	Aufwand	Ertrag	Aufwand	Ertrag	Aufwand	Ertrag
	420'676.21	410'100.36	339'600.00	276'860.00	481'343.55	440'296.40
Nettoergebnis		10'575.85		62'740.00		41'047.15

7201 Mehrkosten beim Strom und dem Unterhalt Tiefbauten infolge Austausch der ARA-Pumpe Zulghalten. Einlage von Anschlussgebühren von Fr. 23'300.00. Die übrigen Abwasser-Konti weisen nur geringe Abweichungen aus.

7301 Höhere Ausgaben bei der Grünabfuhr. Die übrigen Aufwand-Konti im Abfallbereich sind unter dem Budgetwert. Mit den höheren Einnahmen der Kehrichtgebühren und den Containermarken ergibt sich ein Ertragsüberschuss von Fr. 11'466.44.

7410 Hier sind die regelmässigen Messungen im Hirschraben und der Gewässerunterhalt durch den Zivilschutz enthalten.

7450 Hier sind Fr. 48'247.70 aus der Einsatzkostenversicherung für die letztjährigen Unwetterschäden „Kalchofen“ eingegangen.

7710 Hier ist der dem Budget entsprechende Beitrag von Fr. 32'439.20 an den Begräbnisbezirk verbucht. In Zukunft wird es hier etwas teurer, da ab nächstem Jahr die Kosten für den Unterhalt und die Erneuerung vom Friedhofgebäude dazu kommen.

8 Volkswirtschaft

	Jahresrechnung 2016		Budget 2016		Jahresrechnung 2015	
	Aufwand	Ertrag	Aufwand	Ertrag	Aufwand	Ertrag
	170'709.90	199'598.00	348'760.00	383'255.00	268'902.00	311'136.35
Nettoergebnis	28'888.10		34'495.00		42'234.35	

8110 Im Landwirtschaftsbereich sind Mehrkosten für die Entsorgung von alten Hagelabwehrraketen und für den Unterhalt vom Viehschauplatz (Anbindevorrichtungen) entstanden. Die übrigen Posten entsprechen dem Budget oder sind leicht darunter.

8200 - 8209 Die Forstwirtschaft weist in einigen Punkten Mehrkosten aus: Löhne, Lohnnebenkosten, Sitzungsgeld, Spesen, Maschinenunterhalt (Messer für Mulcher). Andererseits konnten die Kosten durch Mehreinnahmen beim Holzerlös sowie durch einige Minderausgaben (z.B. Dienstleistungen vom Kanton) aufgefangen werden. Die grosse Abweichung beim Umsatz ist auf die Verzögerung beim Bau vom Holzschnitzelschopf zurück zu führen (Kosten und Abschreibungen fallen somit erst 2017 an). Unser Forstbetrieb schliesst mit einem Gewinn von Fr. 8'011.64 ab

8500 Der Schwarzeneggmärit ist schon seit mehreren Jahren nicht mehr kostendeckend. Das Defizit beträgt Fr. 1'709.20.

8710 Höhere Lohnkosten und steigende Anforderungen an die Strominstallationen stehen stagnierenden Einnahmen gegenüber. Die Konzessionsentschädigung der BKW Energie AG ist mit Fr. 46'419.00 um Fr. 2'381.00 tiefer als erwartet.

8900 Beim Kühlhaus ist der Unterhalt vom Kühlaggregat rund ein Drittel teurer. Daher ist auch der Gewinn von Fr. 1'375.00 um Fr. 869.80 tiefer als budgetiert.

9 Finanzen und Steuern

	Jahresrechnung 2016		Budget 2016		Jahresrechnung 2015	
	Aufwand	Ertrag	Aufwand	Ertrag	Aufwand	Ertrag
	522'138.13	2'723'990.88	559'740.00	2'999'455.00	532'151.08	2'841'517.31
Nettoergebnis	2'201'852.75		2'439'715.00		2'309'366.23	

- 9100 Höhere Steuereinnahmen bei den Einkommenssteuern der natürlichen Personen. Die aktiven Steuerausscheidungen bei den Gewinnsteuern sind höher, die passiven Steuerauscheidungen hingegen sind tiefer als budgetiert. Zusätzlich sind abgeschriebene Steuern von Fr. 3'296.30 eingegangen.
- 9101 Die Nettoeinnahmen aus Grundstückgewinnsteuern und Sonderveranlagungen betragen Fr. 50'306.50 und liegen somit rund Fr. 6'200.00 unter dem Budget. Die Rekordsumme von Fr. 183'769.45 vom Vorjahr wird wohl nicht so schnell wieder erreicht werden.
- 9102 Die Liegenschaftssteuern sind etwas tiefer ausgefallen als budgetiert da sich die Bautätigkeit im Hänni etwas verzögert hat.
- 9300 Tiefere Zahlung an den Kanton für den Anteil Lastenausgleich neue Aufgabenteilung und höhere Einnahmen vom Finanzausgleich führen zu einer Verbesserung von netto Fr. 24'760.00.
- 9610 Mehreinnahmen aus Erträgen Beteiligungen VV (Abschlagszahlung Akzent AG).
- 9630 Der Gewinn der Liegenschaften Hänni 95 a + b, besser bekannt unter „Lehrerhäuser“ beträgt Fr. 31'880.48. Die Einlage in den Erneuerungsfonds beträgt Fr. 10'675.00.
- 9631 Der Gewinn der Liegenschaften Kreuzweg 118 f + g beträgt Fr. 39'509.00. Die nicht durch die Versicherung gedeckten Restkosten vom Wasserschaden und für übrigen Unterhalt wurden mit Fr. 14'151.35 dem Erneuerungsfonds entnommen. Die gemäss Reglement minimale Einlage in den Erneuerungsfonds wurde getätigt und beträgt Fr. 11'843.00.
- 9632 Die Kosten und Einnahmen bei den übrigen Liegenschaften entsprechen dem Budget.
- 9900 Wegen des guten Rechnungsergebnisses mussten übrige Abschreibungen im Betrag von Fr. 34'561.26 als finanzpolitische Reserve getätigt werden.

4.2 Investitionsrechnung

Bezeichnung	Rechnung 2016		Budget 2016		Rechnung 2015	
	Ausgaben	Einnahmen	Ausgaben	Einnahmen	Ausgaben	Einnahmen
0 Allgemeine Verwaltung					37'906.35	37'906.35
Nettoaufwand						
Nettoertrag						
1 Öffentliche Ordnung und Sicherheit, Verteidigung			10'000.00	10'000.00	18'140.70	43'776.30
Nettoaufwand						
Nettoertrag					25'635.60	
2 Bildung	18'304.85				246'402.90	246'402.90
Nettoaufwand						
Nettoertrag		18'304.85				
3 Kultur, Sport und Freizeit						
Nettoaufwand						
Nettoertrag						
6 Verkehr und Nachrichtenübermittlung	94'000.00		143'500.00	143'500.00	179'205.65	10'000.00
Nettoaufwand						
Nettoertrag		94'000.00				169'205.65
7 Umweltschutz und Raumordnung	33'686.60		31'700.00	31'700.00	45'943.00	45'943.00
Nettoaufwand						
Nettoertrag		32'954.00				
		732.60				
8 Volkswirtschaft	25'404.55		160'000.00	160'000.00	501.50	501.50
Nettoaufwand						
Nettoertrag		25'404.55				
9 Finanzen	58'454.00	196'896.00	18'000.00	331'500.00	111'148.55	539'529.35
Nettoaufwand						
Nettoertrag	138'442.00		313'500.00		428'380.80	
Total	229'850.00	229'850.00	363'200.00	363'200.00	639'248.65	639'248.65

5 SACHGRUPPEN

5.1 Erfolgsrechnung

Bezeichnung	Rechnung 2016		Budget 2016		Rechnung 2015	
	Aufwand	Ertrag	Aufwand	Ertrag	Aufwand	Ertrag
3 Aufwand	4'058'132.76		4'451'950.00		4'364'708.24	
30 Personalaufwand	821'502.15		885'945.00		824'270.25	
31 Sach- und übriger Betriebsaufwand	581'392.96		574'365.00		541'355.91	
33 Abschreibungen Verwaltungsvermögen	101'157.30		265'775.00		223'464.75	
34 Finanzaufwand	85'952.42		86'355.00		77'542.68	
35 Einlagen in Fonds und Spezialfinanzierungen	82'372.59		52'855.00		67'616.25	
36 Transferaufwand	2'020'831.38		2'139'575.00		2'092'443.70	
37 Durchlaufende Beiträge	1'890.00		5'000.00		80'463.00	
38 Ausserordentlicher Aufwand	206'318.66		122'480.00		247'318.50	
39 Interne Verrechnungen	156'715.30		319'600.00		210'233.20	
4 Ertrag	4'161'424.17		4'183'855.00		4'241'980.81	
40 Fiskalertrag	1'673'167.15		1'567'100.00		1'596'227.33	
41 Regalien und Konzessionen	46'419.00		48'800.00		58'763.00	
42 Entgelte	512'568.45		443'590.00		480'981.88	
43 Verschiedene Erträge	154'454.00		20'000.00		229'678.80	
44 Finanzertrag	187'452.35		184'215.00		176'220.55	
45 Entnahmen aus Fonds und Spezialfinanzierungen	4'772.36		16'390.00		28'909.30	
46 Transferertrag	1'375'421.56		1'315'160.00		1'297'755.40	
47 Durchlaufende Beiträge	1'890.00		5'000.00		80'463.00	
48 Ausserordentlicher Ertrag	48'564.00		264'000.00		4'653.55	
49 Interne Verrechnungen	156'715.30		319'600.00		288'328.00	
9 Abschlusskonten	103'291.41		5'970.00		49'584.30	
90 Abschluss Erfolgsrechnung	103'291.41		5'970.00		49'584.30	
Total	4'161'424.17	4'161'424.17	4'457'920.00	4'457'920.00	4'414'292.54	4'414'292.54

5.2 Investitionsrechnung

Bezeichnung	Rechnung 2016		Budget 2016		Rechnung 2015	
	Ausgaben	Einnahmen	Ausgaben	Einnahmen	Ausgaben	Einnahmen
5 Investitionsausgaben	229'850.00		363'200.00		639'248.65	
50 Sachanlagen	174'209.40		313'500.00		522'821.85	
52 Immaterielle Anlagen					2'978.55	
55 Beteiligungen, Grundkapitalien	2'000.00					
56 Investitionsbeiträge	20'686.60		18'000.00		13'728.95	
59 Übertrag an Bilanz	32'954.00		31'700.00		99'719.30	
6 Investitionseinnahmen		229'850.00		363'200.00		639'248.65
60 Abgang von Sachanlagen						10'000.00
63 Investitionsbeiträge		58'454.00		31'700.00		89'719.30
69 Übertrag an Bilanz		171'396.00		331'500.00		539'529.35

6 GELDFLUSSRECHNUNG

Bezeichnung	2016	2015
Geldfluss aus betrieblicher Tätigkeit		
Ertragsüberschuss / (-) Aufwandüberschuss	86'016.37	
Abschreibungen Verwaltungsvermögen	101'148.14	
Abschreibungen Investitionsbeiträge	0.00	
Einlagen in das Eigenkapital	206'318.66	
(-) Entnahmen aus dem Eigenkapital	-48'564.00	
Verluste aus Verkauf Finanzanlagen FV und Übertragung Finanzanlagen FV ins VV /	0.00	
(-) Gewinne aus Verkauf Finanzanlagen FV		
Verluste aus Verkauf Sachanlagen FV und Übertragung Sachanlagen FV ins VV /	0.00	
(-) Gewinne aus Verkauf Sachanlagen FV		
Wertberichtigungen Anlagen FV / (-) Wertberichtigungen Anlagen FV	0.00	
Wertberichtigungen Darlehen/Beteiligungen VV	2'000.00	
(-) Aufwertung VV	0.00	
(-) Zunahme/Abnahme Forderungen	-6'566.35	
Abnahme/(-) Zunahme Vorräte	0.00	
(-) Zunahme/Abnahme aktive Rechnungsabgrenzungen	-31'500.00	
(-) Abnahme/Zunahme Laufende Verbindlichkeiten	-253'327.52	
Zunahme/(-) Abnahme kurzfr. Rückstellungen	63.20	
(-) Abnahme/Zunahme passive Rechnungsabgrenzungen	-250.00	
Zunahme/(-) Abnahme langfr. Rückstellungen	57'449.85	
Zunahme/(-) Abnahme übrige Spezialfinanzierungen	42'038.14	
Geldfluss aus betrieblicher Tätigkeit Einwohnergemeinde (allg. Haushalt)	154'826.49	

Geldfluss Wasserversorgung	
Ertragsüberschuss / (-) Aufwandüberschuss	0.00
Abschreibungen Verwaltungsvermögen	0.00
Abschreibungen Investitionsbeiträge	0.00
(-) Aufwertung VV	0.00
Abnahme/(-) Zunahme Forderungen	0.00
Abnahme/(-) Zunahme aktive Rechnungsabgrenzungen	0.00
Abnahme/(-) Zunahme Vorräte	0.00
(-) Abnahme/Zunahme Laufende Verbindlichkeiten	0.00
(-) Abnahme/Zunahme passive Rechnungsabgrenzungen	0.00
(-) Abnahme/Zunahme Vorfinanzierung Werterhalt	0.00
(-) Abnahme/Zunahme übrige Vorfinanzierungen	0.00
Geldfluss aus betrieblicher Tätigkeit Wasserversorgung	0.00

Geldfluss Abwasserentsorgung	
Ertragsüberschuss / (-) Aufwandüberschuss	5'808.60
Abschreibungen Verwaltungsvermögen	9.16
Abschreibungen Investitionsbeiträge	0.00
(-) Aufwertung VV	0.00
Abnahme/(-) Zunahme Forderungen	12'880.00
Abnahme/(-) Zunahme aktive Rechnungsabgrenzungen	0.00
Abnahme/(-) Zunahme Vorräte	0.00
Zunahme/(-) Abnahme Laufende Verbindlichkeiten	5'514.80
(-) Abnahme/Zunahme passive Rechnungsabgrenzungen	0.00
Zunahme/(-) Abnahme Vorfinanzierung Werterhalt	40'325.29
(-) Abnahme/Zunahme übrige Vorfinanzierungen	0.00
Geldfluss aus betrieblicher Tätigkeit Abwasserentsorgung	64'537.85

Geldfluss Abfall	
Ertragsüberschuss / (-) Aufwandüberschuss	11'466.44
Abschreibungen Verwaltungsvermögen	0.00
Abschreibungen Investitionsbeiträge	0.00
(-) Aufwertung VV	0.00
Abnahme/(-) Zunahme Forderungen	736.60
Abnahme/(-) Zunahme aktive Rechnungsabgrenzungen	0.00
Abnahme/(-) Zunahme Vorräte	0.00
(-) Abnahme/Zunahme Laufende Verbindlichkeiten	-916.40
(-) Abnahme/Zunahme passive Rechnungsabgrenzungen	0.00
(-) Abnahme/Zunahme Vorfinanzierungen	0.00
Geldfluss aus betrieblicher Tätigkeit Abfall	11'286.64
Geldfluss aus betrieblicher Tätigkeit Gemeindebetriebe	75'824.49
Total Geldfluss aus betrieblicher Tätigkeit	230'650.98

Geldfluss aus Investitionstätigkeit	
Zahlungen für Nettoinv. Sachanlagen + Immat. Anlagen+ Investitionsbeiträge VV	-133'709.40
(-) Auszahlungen für Darlehen/Beteiligungen VV	-2'000.00
Einzahlung für Darlehen/Beteiligungen VV	0.00
(-) Kauf Sachanlagen FV	0.00
Verkauf Sachanlagen FV	0.00
(-) Investitionen Sachanlagen FV	0.00
(-) Kauf kurzfristige Finanzanlagen FV	0.00
Verkauf kurzfristige Finanzanlagen FV	0.00
(-) Kauf langfristige Finanzanlagen FV	0.00
Verkauf langfristige Finanzanlagen FV	0.00
Geldfluss aus Investitionstätigkeit Einwohnergemeinde (allg. Haushalt)	-135'709.40
Geldfluss aus Investitionstätigkeit Wasserversorgung	0.00
Geldfluss Abwasserentsorgung	
Zahlungen für Nettoinvestitionen VV Abwasserentsorgung	-732.60
Geldfluss aus Investitionstätigkeit Abwasserentsorgung	-732.60
Geldfluss aus Investitionstätigkeit Abfall	0.00
Geldfluss aus Investitionstätigkeit Elektrizität	0.00
Geldfluss aus Investitionstätigkeit Gemeindebetrieb 5	0.00
Geldfluss aus Investitionstätigkeit Gemeindebetrieb 6	0.00
Geldfluss aus Investitionstätigkeit Gemeindebetriebe	-732.60
Total Geldfluss aus Investitionstätigkeit	-136'442.00

Geldfluss aus Finanzierungstätigkeit	
Zunahme/ (-) Abnahme Kontokorrente mit Dritten	0.00
Aufnahme kurzfristige Finanzverbindlichkeiten	0.00
(-) Rückzahlung kurzfristige Finanzverbindlichkeiten	0.00
Aufnahme langfristige Finanzverbindlichkeiten	550'000.00
(-) Rückzahlung langfristige Finanzverbindlichkeiten	-579'541.80
(-) Abnahme/Zunahme Stiftungen, Legate, Zuwendungen im FK sowie Fonds im FK	-5'313.05
Geldfluss aus Finanzierungstätigkeit Einwohnergemeinde (allg. Haushalt)	-34'854.85
Total Geldfluss (alle)	
Bestand Flüssige Mittel und kurzfristige Geldanlagen 1.1.	59'354.13
Bestand Flüssige Mittel und kurzfristige Geldanlagen 31.12.	763'858.70
Kontrollrechnung: Differenz	
	0.00

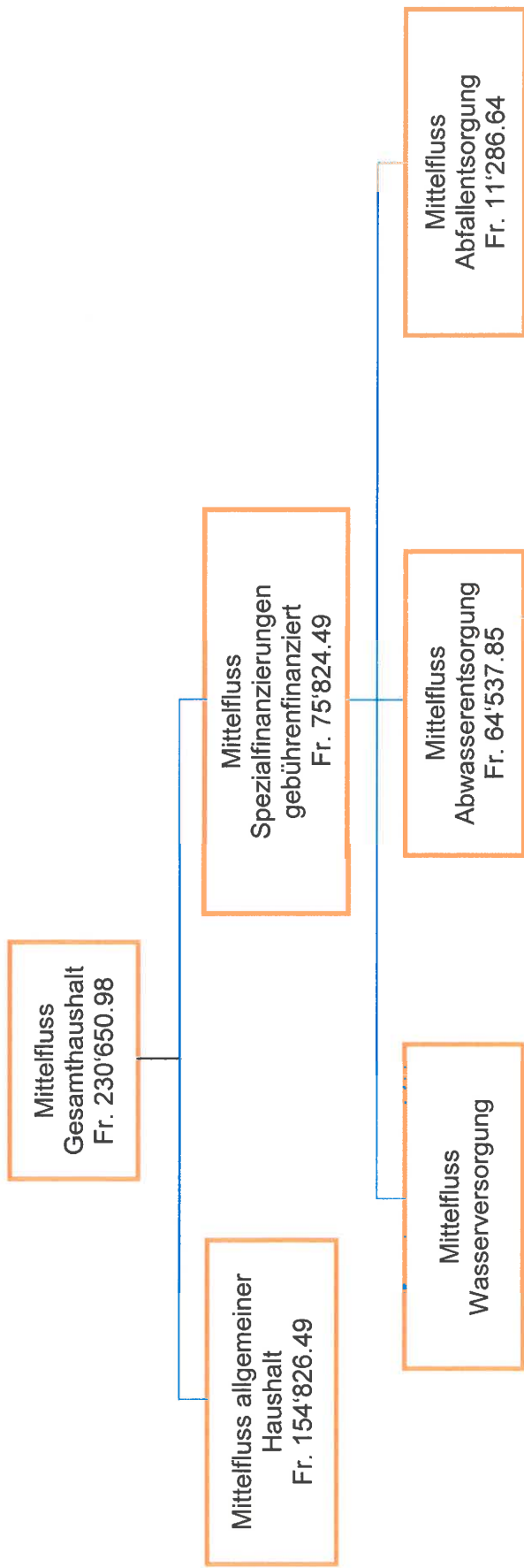

7 FINANZKENNZAHLEN

7.1 Gesamthaushalt

7.1 Gesamthaushalt

Kennzahl	Jahresrechnung 2016 Wert	Ø 5 Jahre Wert	Kommentar/Interpretation
Nettoverschuldungsquotient	-173.6%		Der Nettoverschuldungsquotient gibt an, welcher Anteil der direkten Steuern der natürlichen und juristischen Personen +/- Finanzausgleich erforderlich wäre, um die Nettoschuld zu tilgen.
Selbstfinanzierungsgrad	319.1%		Der Selbstfinanzierungsgrad gibt an, in welchem Ausmass Neuinvestitionen durch selbsterwirtschaftete Mittel finanziert werden können. Bei einem Wert von über 100 % können Investitionen finanziert und/oder Schulden abgebaut werden. Ein Selbstfinanzierungsgrad unter 100 % führt zu einer Neuverschuldung, bzw. zu einer Fremdfinanzierung. Diese Kennzahl kann von Jahr zu Jahr sehr stark schwanken. Dies insbesondere bei kleineren Gemeinden, da die Investitionstätigkeit sehr unregelmässig ist. Deshalb muss der Selbstfinanzierungsgrad über mehrere Jahre betrachtet werden, um eine Beurteilung vornehmen zu können.
Zinsbelastungsanteil	-0.1%		Der Zinsbelastungsanteil sagt aus, welcher Anteil des laufenden Ertrags durch den Nettozinsaufwand gebunden ist. Je höher der Zinsbelastungsanteil ist, desto mehr Mittel werden für die Schuldzinsen aufgewendet und je tiefer der Wert, desto grösser der finanzielle Handlungsspielraum. Ein negativer Zinsbelastungsanteil zeigt an, dass mehr Zinsertrag erwirtschaftet als für Zinsen ausgegeben wird. Diese Kennzahl liefert somit Informationen zur finanziellen Situation einer Gemeinde.
Bruttoverschuldungsanteil	71.9%		Der Bruttoverschuldungsanteil zeigt die Verschuldungssituation der Gemeinde und beantwortet die Frage, ob die Verschuldung in einem angemessenen Verhältnis zu den erwirtschafteten Erträgen steht. Diese Kennzahl gibt an, wie viele Prozente vom Finanzertrag benötigt werden, um die Bruttoschulden abzubauen.

Investitionsanteil	4.7%	Diese Kennzahl zeigt die Aktivität im Bereich der Investitionen im Verhältnis zum jährlichen Gesamtaufwand. Sie sagt jedoch alleine nichts über die finanzielle Situation der Gemeinde aus.
Kapitaldienstanteil	2.5%	Der Kapitaldienstanteil ist die Messgrösse für die Belastung des Haushaltes durch Kapitalkosten. Unter Kapitaldienst versteht man die Nettozinsen plus Abschreibungen und Wertberichtigungen. Diese Kennzahl gibt Auskunft darüber, wie stark der laufende Ertrag durch die Zinsen und die ordentlichen Abschreibungen (Kapitaldienst) belastet ist. Ein steigender Anteil weist somit auf einen enger werdenden finanziellen Spielraum hin.
Nettoschuld in Franken pro Einwohner	Fr. -3'990.15	Die Nettoschuld je Einwohner wird als Gradmesser für die Verschuldung verwendet. Bei der Beurteilung ist ergänzend die finanzielle Leistungsfähigkeit massgebend (Selbstfinanzierungsanteil berücksichtigen). Ein negativer Wert entspricht einem Nettovermögen pro Einwohner.
Selbstfinanzierungsanteil	11.2%	Der Selbstfinanzierungsanteil spiegelt die Finanzkraft und den finanziellen Spielraum einer Gemeinde wieder und gibt an, welcher Anteil des Ertrags zur Finanzierung der Investitionen oder zum Abbau von Schulden aufgewendet werden kann (finanzielle Leistungsfähigkeit).
Nettozinsbelastungsanteil	-4.0%	Diese Kennzahl gibt an, welcher Anteil des Steuerertrages der Gemeinde für die Verzinsung der Schulden aufgewendet werden muss. Ein hoher Zinsbelastungsanteil weist auf eine hohe Verschuldung hin.
Massgebliches Eigenkapital pro Einwohner	Fr. 3'526.83	Diese Kennzahl ist eine Vergleichsgrösse und wird im Zusammenhang mit dem Finanzausgleich verwendet.

7.2 Allgemeiner Haushalt

Kennzahl	Jahresrechnung 2016 Wert	Ø 5 Jahre Wert	Kommentar/Interpretation
Selbstfinanzierungsgrad	251.9%		
Bilanzüberschussquotient	40.2%		Art. 85 Gemeindeverordnung zusätzliche Abschreibungen sind aufzulösen, wenn im betreffenden Rechnungsjahr ein Aufwandüberschuss resultiert und der Bilanzüberschuss-Quotient (BÜQ) bei Einwohnergemeinden und gemischten Gemeinden <30 %, bei Gesamtkirchgemeinden und Kirchgemeinden <75 %.

7.3 Spezialfinanzierung Wasserversorgung

Kennzahl	Jahresrechnung 2016 Wert	Ø 5 Jahre Wert	Kommentar/Interpretation
Selbstfinanzierungsgrad			
Kostendeckungsgrad			
Werterhaltungsquote			

7.4 Spezialfinanzierung Abwasserentsorgung

Kennzahl	Jahresrechnung 2016 Wert	Ø 5 Jahre Wert	Kommentar/Interpretation
Selbstfinanzierungsgrad	6298.5%		
Kostendeckungsgrad	106.6%		
Werterhaltungsquote	100.0%		

7.5 Spezialfinanzierung Abfall

Kennzahl	Jahresrechnung 2016 Wert	Ø 5 Jahre Wert	Kommentar/Interpretation
Selbstfinanzierungsgrad	n.a.		keine Investitionen, daher keine Zahl
Kostendeckungsgrad	116.3%		
Werterhaltungsquote	n.a.		keine Investitionen, daher keine Zahl

8 ANTRAG DER EXEKUTIVE GENEHMIGUNG:

Gemäss Art. 71 GV (170.111) verabschiedet der Gemeinderat die Jahresrechnung 2016 der Einwohnergemeinde Unterlangenegg:

ERFOLGSRECHNUNG

Aufwand Gesamthaushalt	CHF	4'058'132.76
Ertrag Gesamthaushalt	CHF	4'161'424.17
Ertragsüberschuss	CHF	<u>103'291.41</u>

davon

Aufwand Allgemeiner Haushalt	CHF	3'742'761.09
Ertrag Allgemeiner Haushalt	CHF	3'828'777.46
Ertragsüberschuss	CHF	<u>86'016.37</u>

Aufwand Wasserversorgung	CHF	0.00
Ertrag Wasserversorgung	CHF	0.00
Aufwandüberschuss	CHF	<u>0.00</u>

Aufwand Abwasserentsorgung	CHF	88'428.81
Ertrag Abwasserentsorgung	CHF	94'237.41
Ertragsüberschuss	CHF	<u>5'808.60</u>

Aufwand Abfall	CHF	70'227.56
Ertrag Abfall	CHF	81'694.00
Ertragsüberschuss	CHF	<u>11'466.44</u>

INVESTITIONSRECHNUNG

Ausgaben	CHF	196'896.00
Einnahmen	CHF	58'454.00
Nettoinvestitionen	CHF	<u>138'442.00</u>

<u>NACHKREDITE gemäss separater Tabelle</u>	CHF	<u>312'467.18</u>
---	-----	-------------------

ANTRAG:

Der Gemeindeversammlung wird beantragt, die Jahresrechnung 2016 zu genehmigen.

Unterlangenegg, 26. April 2017

Der Gemeindepräsident:

Rudolf Reusser

Der Gemeindeschreiber:

Hans Tschanz

Der Finanzverwalter:

Kurt Gyger

9 BESTÄTIGUNGSBERICHT

Bericht des Rechnungsprüfungsorgans zur Jahresrechnung 2016

An die Gemeindeversammlung der Einwohnergemeinde Unterlangenegg

Als Rechnungsprüfungsorgan haben wir die Jahresrechnung der Einwohnergemeinde Unterlangenegg, bestehend aus Berichterstattung, Bilanz, Erfolgsrechnung, Investitionsrechnung, Geldflussrechnung und Anhang für das am 31. Dezember 2016 abgeschlossene Rechnungsjahr geprüft. Die Prüfungsarbeiten wurden am 12. Mai 2017 beendet.

Verantwortung des Gemeinderates

Der Gemeinderat ist für die Aufstellung der Jahresrechnung in Übereinstimmung mit den kantonalen und kommunalen gesetzlichen Vorschriften verantwortlich. Diese Verantwortung beinhaltet die Ausgestaltung, Implementierung und Aufrechterhaltung eines internen Kontrollsystems mit Bezug auf die Aufstellung der Jahresrechnung, die frei von wesentlichen falschen Angaben als Folge von Verstössen oder Irrtümern ist. Darüber hinaus ist der Gemeinderat für die Anwendung sachgemässer Rechnungslegungsmethoden sowie die Vornahme angemessener Schätzungen verantwortlich.

Verantwortung des Rechnungsprüfungsorgans

Unsere Verantwortung ist es, aufgrund unserer Prüfung ein Prüfungsurteil über die Jahresrechnung abzugeben. Wir haben unsere Prüfung in Übereinstimmung mit den gesetzlichen Vorschriften und der Arbeitshilfe für Rechnungsprüfungsorgane (AH RPO, Ausgabe 2016) vorgenommen. Die Prüfung haben wir so zu planen und durchzuführen, dass wir hinreichende Sicherheit gewinnen, ob die Jahresrechnung frei von wesentlichen falschen Angaben ist.

Eine Prüfung beinhaltet die Durchführung von Prüfungshandlungen zur Erlangung von Prüfungsnachweisen für die in der Jahresrechnung enthaltenen Wertansätze und sonstigen Angaben. Die Auswahl der Prüfungshandlungen liegt im pflichtgemässen Ermessen des Prüfers. Dies schliesst eine Beurteilung der Risiken wesentlicher falscher Angaben in der Jahresrechnung als Folge von Verstössen oder Irrtümern ein. Bei der Beurteilung dieser Risiken berücksichtigt der Prüfer das interne Kontrollsystem, soweit es für die Aufstellung der Jahresrechnung von Bedeutung ist, um die den Umständen entsprechenden Prüfungshandlungen festzulegen, nicht aber um ein Prüfungsurteil über die Wirksamkeit des internen Kontrollsystems abzugeben. Die Prüfung umfasst zudem die Beurteilung der Angemessenheit der angewandten Rechnungslegungsmethoden, der Plausibilität der vorgenommenen Schätzungen sowie eine Würdigung der Gesamtdarstellung der Jahresrechnung. Wir sind der Auffassung, dass die von uns erlangten Prüfungsnachweise eine ausreichende und angemessene Grundlage für unser Prüfungsurteil bilden.

Prüfungsurteil

Nach unserer Beurteilung entspricht die Jahresrechnung für das am 31. Dezember 2016 abgeschlossene Rechnungsjahr den kantonalen und kommunalen gesetzlichen Vorschriften.

Berichterstattung aufgrund weiterer gesetzlicher Vorschriften

Wir bestätigen, dass wir die Anforderungen an die Befähigung gemäss Art. 123 GV erfüllen und keine mit unserer Unabhängigkeit nicht vereinbare Sachverhalte vorliegen. Weiter bestätigen wir in der Eigenschaft als Aufsichtsstelle Datenschutz gemäss Art. 9 Datenschutzreglement, dass die Vorschriften eingehalten werden.

Wir beantragen, die Jahresrechnung per 31. Dezember 2016 mit Aktiven und Passiven von CHF 8'359'766.78 und einem Ertragsüberschuss des Gesamthaushalts von CHF 103'291.41 zu genehmigen.

Unterlangenegg, 22. Mai 2017

Die Rechnungsprüfungskommission

10 GENEHMIGUNG DER JAHRESRECHNUNG

Das beschlussfassende Organ der Einwohnergemeinde Unterlangenegg hat die Jahresrechnung 2016 am 7. Juni 2017 gemäss dem vorstehenden Antrag des Gemeinderates vom 26. April 2017 genehmigt.

Unterlangenegg, 7. Juni 2017

Einwohnergemeinde Unterlangenegg

Der Gemeindepräsident:

Der Gemeindegeschreiber:

Rudolf Reusser

Hans Tschanz

11 ANHANG

11.1 Regelwerk

11.1.1 Angewendetes Regelwerk

Der Rechnungsabschluss der Gemeinde Unterlangenegg ist in Übereinstimmung mit den geltenden kantonalen gesetzlichen Grundlagen erstellt worden.

Gemeindegesezt (GG, BSG 170.11)

Gemeindeverordnung (GV, BSG 170.111)

Direktionsverordnung über den Finanzhaushalt der Gemeinden (FHDV, BSG 170.511)

Diese orientieren sich gemäss Art. 70 Absatz 1 GG am Harmonisierten Rechnungslegungsmodell für die Kantone und Gemeinden, HRM2, laut Handbuch der Konferenz der Kantonalen Finanzdirektoren. Die kantonalen Bestimmungen weichen in einzelnen Bereichen von den Empfehlungen des HRM2 ab. Das Amt für Gemeinden und Raumordnung stellt eine Auflistung dieser Ausnahmen zur Verfügung unter www.be.ch/gemeinden > Rubrik Gemeindefinanzen > HRM2 > Praxishilfen.

11.1.2 Bewertung Finanzvermögen

Vermögenswerte im Finanzvermögen werden bilanziert, wenn sie einen künftigen Nutzen erbringen und ihr Wert verlässlich ermittelt werden kann. Sie werden bei erstmaliger Bilanzierung zu Anschaffungs- bzw. Herstellungskosten bilanziert. Entstehen der Gemeinde keine Kosten, wird zum Verkehrswert zum Zeitpunkt des Zugangs bilanziert. Folgebewertungen erfolgen zum Verkehrswert am Bilanzstichtag, wobei eine systematische Neubewertung bei Liegenschaften mit Ausnahme von Baurechten alle fünf Jahre oder bei Änderung des amtlichen Werts, bei allen anderen Vermögenswerten jährlich erfolgt. Die Bilanzwerte sind bei eingetretenen dauerhaften Wertminderungen oder Verlusten sofort zu berichtigen.

Art des Finanzvermögens	Bewertungsgrundsatz	Letztmalige Bewertung	Einlage in Neubewertungsreserve**	Entnahmen
10800.01 Grundstücke in Unterlangenegg	Amtlicher Wert	01.01.2016	1'539.00	CHF
10800.02 Grundstück in Oberlangenegg	Amtlicher Wert	01.01.2016	-5'390.00	CHF
10840.01 Liegenschaften Hänni 95 a + b	Amtlicher Wert x 1,4	01.01.2016	268'090.30	CHF
10840.02 Liegenschaft Kreuzweg 118 f + g	Amtlicher Wert x 1,4	01.01.2016	919'742.65	CHF
10840.03 Lieg. Buchschachen Nr. 323	Amtlicher Wert x 1,4	01.01.2016	108'119.00	CHF
Total Einlage Neubewertungsreserve			1'302'100.95	CHF

** einmalig beim ersten Rechnungsabschluss nach Einführung von HRM2 aufzuführen

11.1.3 Bewertung Verwaltungsvermögen

Vermögenswerte im Verwaltungsvermögen werden bilanziert, wenn sie einen künftigen mehrjährigen öffentlichen Nutzen hervorbringen und ihr Wert verlässlich ermittelt werden kann. Sie werden zu Anschaffungs- bzw. Herstellkosten nach der Nettomethode bilanziert und nach der definierten Nutzungsdauer linear abgeschrieben. Entstehen der Gemeinde keine Kosten, wird zum Verkehrswert zum Zeitpunkt des Zugangs bilanziert. Die Bilanzwerte sind bei eingetretenen dauerhaften Wertminderungen oder Verlusten sofort zu berichtigen. Die geltenden Anlagekategorien und Nutzungsdauern sind in Anhang 2 GV umschrieben.

11.1.4 Aktivierungsgrenzen

Allgemeiner Haushalt	CHF 10'000.00
Spezialfinanzierung Abwasserentsorgung	CHF 10'000.00 bei Investitionen in Werterhalt auch tiefer
Spezialfinanzierung Abfallentsorgung	CHF 10'000.00 bei Investitionen in Werterhalt auch tiefer

11.1.5 Bestehendes Verwaltungsvermögen

Seit dem Übergang auf HRM2 im Jahr 2016, wird das bestehende Verwaltungsvermögen linear über 14 Jahre abgeschrieben. Davon ausgenommen sind die Positionen gemäss Ziffer 4.1.3 der Übergangbestimmungen der GV wie zum Beispiel:

- Darlehen und Beteiligungen
- Investitionen für Anlagen im Bau

11.2 Grundlagen der Jahresrechnung

Als Grundlage für die Jahresrechnung 2016 dienten das Budget 2016 und zum Teil die Vorjahresrechnung 2015 (2015 noch nach HRM1).

Genehmigung/Prüfung:

	Budget 2016	Jahresrechnung 2015
Gemeinderat	21.10.2015	04.05.2016
Bestätigungsbericht Rechnungsprüfungsorgan		11.05.2016
Gemeindeversammlung	02.12.2015	01.06.2016

11.3 Eigenkapitalnachweis

Nachweis über das Eigenkapital

Jahresrechnung 2016

in Tausend CHF

Eigenkapital per 01.01.2016		Veränderungsnachweis		Eigenkapital per 31.12.2016	
	CHF	Erhöhung (+) durch	Reduktion (-) durch	CHF	CHF
29	Eigenkapital	4'901	357	49	5'245
290	Verpflichtungen (+) bzw. Vorschüsse (-) gegenüber Spezialfinanzierungen	1'153	59	0	1'212
29000	SF Feuerwehr einseitig oder	126	33	0	159
29000	SF Feuerwehr zweiseitig oder	3510.xx	0	0	0
29000	SF Feuerwehr zweiseitig	3510.xx	0	0	0
29006	Gemeindewald	9010.00	8	0	419
29002	SF Abwasserentsorgung	411 3510.00	6	0	451
29003	SF Abfall	445 9010.01	11	0	181
29007		169 9010.01			
29008					
29009	Kühlanlage	1 3501.01	1	0	3
2900x	SF Übertragung VV nach Art. 85a GV	0 3898.xx	0	0	0
292	Rücklagen der Globalbudgetbereiche	0 3892	0 4892	0 292	0
293	Vorfinanzierungen	1'655	212	49	1'819
29300	Allgemeiner Haushalt	1'013 3893	172 4893	49	1'137
29301	Wasserversorgung Werterhalt	0 3510.xx	0 4510.xx	0	0
29302	Abwasserentsorgung Werterhalt	642 3510.xx	40 4510.xx	0	682
294	Reserven			294	35
29400	Zusätzliche Abschreibungen	0 3894.01	35 4894.xx	0 29400	35
296	Neubewertungsreserve Finanzvermögen	1'302	0	296	1'302
29600	Neubewertungsreserve FV	1'302 3896.xx	0 4896.xx	29600	1'302
29601	Schwankungsreserve	3896.xx	4896.xx	29601	
299	Bilanzüberschuss/-Fehlbetrag	791 2990	86	299	877
		Jahresergebnis Überschuss (+) Defizit (-)			

11.4 Rückstellungsspiegel

Rückstellungen

205 Kurzfristige Rückstellungen		Bezeichnung	Buchwert 01.01.2016	Veränderung		Buchwert 31.12.2016	Kommentar
Konto	Bezeichnung			Bildung	Verwendung		
8900.4240.01	Kühlfachmietzinse		0.00	63.20		63.20	Erwartete Debitorenverluste Kühlhaus

208 Langfristige Rückstellungen		Bezeichnung	Buchwert 01.01.2016	Veränderung		Buchwert 31.12.2016	Kommentar
Konto	Bezeichnung			Bildung	Verwendung		
2130.3612.01	Kosten für Schüler in anderen Gemeinden		2'700.00	2'500.00		2'500.00	noch ausstehende Rechnung für Schulgeld
2110.3611.01	Lastenausgleichsbeiträge an Kanton für Lehrentgelte		15'750.00	300.00		2'400.00	Nachzahlungen für BLVK-Sanierung
2120.3611.01	Lastenausgleichsbeiträge an Kanton für Lehrentgelte		28'350.00	1'750.00		14'000.00	Nachzahlungen für BLVK-Sanierung
2130.3611.01	Lastenausgleichsbeiträge an Kanton für Lehrentgelte		500.00	250.00		25'200.00	Nachzahlungen für BLVK-Sanierung
0120.3050.01	Arbeitgeber-Beiträge an AHV/IV/EO/ALV		2'000.00			750.00	für Nachzahlungen AHV-Beiträge Sitzungsgelder
4340.3199.01	Übriger Betriebsaufwand		30'000.00			2'000.00	warten auf Verjährung einer Rechnung
2170.3120.02	Heizung		7'000.00			9'000.00	pendenter Kostenverteiler
2170.3160.01	Mietzins für Mehrzweckanlage					9'000.00	pendenter Kostenverteiler
2170.3160.02	Mietzins für Werkraum					32'000.00	pendenter Kostenverteiler
2170.3632.02	Lehrerbesoldungsanteil OSZ					1'350.00	pendenter Kostenverteiler
0220.3052.01	Arbeitgeber-Beiträge an Pensionskasse		4'910.90			8'400.00	Rückstellung gemäss Mitteilung OSZ-Kassierin
2170.3052.01	Arbeitgeber-Beiträge an Pensionskasse		1'595.50			4'910.90	Rückstellung für Unterdeckung der PREVIS-Pensionskasse
6150.3052.01	Arbeitgeber-Beiträge an Pensionskasse		771.80			1'595.50	Rückstellung für Unterdeckung der PREVIS-Pensionskasse
7201.3010.01	Löhne ARA		1'277.80			771.80	Rückstellung für Unterdeckung der PREVIS-Pensionskasse
9100.4010.70	Rückstellungen für Steuerleistungen jur. Personen		10'000.00			1'312.50	verspätete Abrechnung Zähler-Ableser
9100.4000.14	Rückstellungen für Steuerleistungen nat. Personen		40'000.00			10'000.00	für künftige Ablieferungen wegen Teilungen
8200.36363.01	Dienstleistungen vom Kanton			516.80		40'000.00	zum Auffangen grosser Schwankungen bei Teilungen
						516.80	noch ausstehende Rechnung für Förster-Dienstleistung
Total kurzfristige Rückstellungen			0.00	63.20	0.00	63.20	
Total langfristige Rückstellungen			144'856.00	78'329.30	5'200.00	216'707.50	
Total Rückstellungen			144'856.00	78'392.50	5'200.00	216'770.70	

11.6 Gewährleistungsspiegel

Name, Sitz, Rechtsform	Eigentümer wesentliche Miteigentümer	Angaben zu den gesicherten Leistungen Art, Betrag, Verfall, Zinsangaben usw.)	Zahlungsströme im Berichtsjahr	Spezifische zusätzliche Angaben
Privatrechtliche Unternehmen (nach OR/ZGB)				
PK Previs, Bern, Stiftung	Versicherte	Nachschusspflicht bei Unterdeckung, Sanierungsmassnahmen je nach Deckungsgrad	Prämien Fr. 54'952.80 (AG + AN zusammen)	plus Rückstellungen aus Vorfahren von Fr. 7'278.20
Öffentlich-rechtliche Unternehmen (nach Gemeindegesetz)				
Öffentlich-rechtliche Verträge				
Weitere Verpflichtungen (Altlasten, Leasing usw.)				
Gemeindeanteil Lastenverteilung EL		Anteil 2016, ca. Fr. 213'000.-		Periodengerechte Abgrenzung mit Kanton fehlt
Gemeindeanteil Lastenverteilung FAZU		Anteil 2016, ca. Fr. 3'400.-		Periodengerechte Abgrenzung mit Kanton fehlt
Gemeindeanteil Lastenvert. Sozialhilfe		Anteil 2016, ca. Fr. 487'000.-		Periodengerechte Abgrenzung mit Kanton fehlt
NRS-Printing-Solutions, Thun		Kopierer- + Drucker-Leasing Verwaltung	Leasingraten: 4 x 421.85 = 1'687.40	
Ricoh-Schweiz AG, Wallisellen		Kopierer- + Drucker-Leasing Schule	Leasingraten: 4 x 614.95 = 2'459.80	

11.7 Anlagespiegel

Unterlangenegg	Anlagespiegel	2016
EG	Finanzvermögen	

		108 Finanzvermögen Sachanlagen					1089
		1080	1084	1086	1087	1089	
		Grundstücke unüberbaut	Gebäude Finanzvermö- gen	Mobilien des Finanz- vermögens	Anlagen im Bau Finanzvermö- gen	Übrige Sachanlagen FV	
Anschaffungskosten	Anlagewert	41'370.00	2'999'780.00				
	Zuwachs/ Zugänge						
	Abgänge						
	Umgliederungen						
kumulierte Wertberichtigungen	Anlagewert	41'370.00	2'999'780.00	0.00	0.00	0.00	0.00
	Stand per	01.01. 2016					
	Wertminderungen	2016					
	Aufwertungen	2016					
	Umgliederungen	2016					
	Stand per	31.12. 2016	0.00	0.00	0.00	0.00	0.00
Buchwerte	Buchwert netto	41'370.00	2'999'780.00	0.00	0.00	0.00	0.00
	davon Anlagen in Leasing						
	Versicherungswerte						

Einwohnergemeinde Unterlangenegg Anlagespiegel 2016
Sachanlagen Verwaltungsvermögen

		140 Sachanlagen Verwaltungsvermögen										
		1400	1401	1402	1403	1404	1405	1406	1407	1409		
		Grundstücke unbebaut	Strassen/ Verkehrswege	Wasserbau	Tiefbauten übrige	Hochbauten	Waldungen/ Alpen	Mobilien	Anlagen im Bau	Übrige Sachanlagen* (ohne 14099)		
Anschaffungskosten	Anlagewert	01.01. 2016	1'910.00	0.00	2.00	0.00	8.00	0.00	30'501.50			
	Zuwachs/ Zugänge	2016			13'000.00	18'304.85			23'404.55			
	Abgänge	2016			12'267.40							
	Umgliederungen	2016										
kumulierte ordentliche Abschreibungen	Anlagewert	31.12. 2016	1'910.00	0.00	734.60	18'304.85	8.00	0.00	53'906.05	0.00		
	Stand per	01.01. 2016										
	Planmässige Abschreibungen	2016			9.16	732.19						
	Ausserplanmässige Abschreibungen	2016										
	Wertkorrekturen	2016										
Buchwerte	Stand per	31.12. 2016	0.00	0.00	-9.16	-732.19	0.00	0.00	0.00	0.00		
	Buchwert netto	31.12. 2016	1'910.00	0.00	725.44	17'572.66	8.00	0.00	53'906.05	0.00		
	davon Anlagen in Leasing	31.12. 2016										
	Versicherungswerte	31.12. 2016										

* darin nicht enthalten ist das bestehende VV bei Einführung von HRM2:

	Saldo per 01.01. 2016	Kumulierte Wertberichtigungen	Saldo per 31.12. 2016
Allgemeiner Haushalt	14099.0x Fr. 1'372'927.70	14099.99 Fr. 98'065.65	Fr. 1'274'861.75
Wasserversorgung	14099.1x CHF ...	14099.91 CHF ...	CHF ...
Abwasserentsorgung	14099.2x CHF ...	14099.92 CHF ...	CHF ...
ev. weitere (verfügbare Ausnahmen, SF)			
Total	Fr. 1'372'927.70	Fr. 98'065.65	Fr. 1'274'861.75

11.8 Kreditkontrolle

11.8.1 Verpflichtungskredite für Investitionen

<u>Verpflichtungskreditkontrolle</u>		per Ende Rechnungsjahr 2016		Einwohnergemeinde Unterlangenegg				Abrechnungs- Datum	
				Kreditbeschluss		Einnahmen			Ausgaben
<u>Konto</u>	<u>Objekt</u>	<u>Datum / Organ</u>	<u>Kredit</u>	kumulierte Ausgaben bis 01.01.2016	Ausgaben Jahr 2016	kumulierte Ausgaben bis 01.01.2016	Einnahmen Jahr 2016	Kumulierte Einnahmen 31.12.2016	Saldo: = Kredit - Einnahmen
090.501.01	Dach- & Umgebungsanierung Moos-Schopf	20.05.2015 GR	18'000	15'599.35	18'304.85	15'599.35	-	-	2'400.65
090.503.01	Dach- & Umgebungsanierung Moos-Schopf	20.05.2015 GR	22'500	22'307.00	18'304.85	22'307.00	-	-	193.00
140.503.01	Planung Feuerwehrmagazin	17.10.2007 GR	65'000	66'385.15		66'385.15	-	-	-1'385.15
140.503.02	Nachkredit Planung Feuerwehrmagazin	17.09.2008 GR	25'000	24'721.30		24'721.30	-	-	278.70
140.503.03	Baukredit Feuerwehrmagazin	24.06.2009 GV	1'825'000	1'694'743.00		1'694'743.00	838'417.25	838'417.25	130'257.00
140.503.031	Baukredit Feuerwehrmagazin / Saal-Abbruch	24.06.2009 GV		57'917.00		57'917.00	500.00	500.00	-57'917.00
151.562.01	ARA-Anschluss Wolfriecht	16.11.2010 GR	10'000	10'000.00		10'000.00	-	-	-
2170.5040.01	Neue Eingangstüre mit Schliesssystem	19.08.2015 GR	18'000		18'304.85				-304.85
217.506.03	Wischmaschine Park Ranger	15.04.2015 GR	45'500	45'495.00		45'495.00	-	-	5.00
330.501.01	Wanderweg-Steg Rothache	18.11.2009 GR	10'000	1'273.05		1'273.05	-	-	8'726.95
3412.5550.01	788 Aktien Eisbahn Oberlangenegg	21.09.2016 GR	34'672						34'672.00
620.501.29	Sanierung Strassendam m Moos	16.11.2010 GR	15'000	13'327.10		13'327.10	-	-	1'672.90
620.501.291	Neuer Belag auf Strassendam Moos	17.12.2010 GR	30'000	22'066.70		22'066.70	-	-	7'933.30
620.501.33	Strassenzustands-Analyse	17.12.2014 GR	18'500	14'704.95		14'704.95	-	-	3'795.05
620.501.34	Projekt Erschliessung Bruch	18.06.2014 GR	7'500	6'497.95		6'497.95	-	-	1'002.05
620.501.39	Projekt Erschliessung Bruch, Fortsetzung	10.02.2016 GR	7'000	6'022.35		6'022.35	-	-	977.65
6150.5010.31	Sanierung Bärenstutz	16.06.2015 GR	57'000	30'000.00		30'000.00	-	-	27'000.00
620.501.36	Bruch div. Beläge sanieren	20.05.2015 GR	15'000	8'976.00		8'976.00	-	-	6'024.00
620.501.37	Strassendurchlauf Lochmatt	20.05.2015 GR	12'000	12'028.75		12'028.75	-	-	-28.75
620.501.38	Unwetterschäden Kaichofenstrasse	20.04.2016 GR	42'009	42'009.45		42'009.45	-	-	-
6150.5010.41	Strassensanierung Allmend / Lätteren	13.07.2016 GR	49'000		47'000.00				2'000.00
6150.5010.41	Strassensanierung Allmend / Höchmatt	17.07.2016 GR	49'000		47'000.00				2'000.00
620.506.04	Kauf Aufbau-Salztreuer für AEBI	10.07.2013 GR	35'000	29'388.85		29'388.85	-	-	5'611.15
620.506.05	Kauf Anbau-Schneepflug für AEBI	10.07.2013 GR	22'000	17'197.40		17'197.40	-	-	4'802.60
620.506.06	Pflug & Streuer zu Traktor Fahrni	20.05.2015 GR	39'800	42'397.45		42'397.45	-	-	-2'597.45
620.580.01	Teilnutzung Parzelle Nr. 50, Graben	21.10.2015 GR	1'000	1'000.00		1'000.00	-	-	-
710.501.07	Generelle Entwässerungsplanung GEP	07.12.2002 GV	120'000	120'000.00		120'000.00	32'954.00	48'219.00	-
710.501.071	Nachkredit Generelle Entwässerungsplanung	08.06.2005 GV	40'000	51'537.70		51'537.70	528.00	528.00	-11'537.70
710.501.09	Ersatz ARA-Pumpe Möösil	20.05.2015 GR	8'000	7'690.20		7'690.20	-	-	309.80
710.501.10	Ersatz ARA-Pumpe Zulghalten	11.11.2015 GR	10'000	-		-	-	-	10'000.00
7201.5032.11	Sanierung ARA-Leitung Lätteren	17.08.2016 GR	15'000		13'000.00				2'000.00
7201.5620.01	Investitionsbeiträge an ARA Uetendorf	ARA-Verband							
750.501.11	Gewässerunterhalt Sänglbächli	15.01.2003 GR	74'000	55'664.00		55'664.00	450.00	450.00	-20'686.60
750.501.15	Reparaturen Rothachen Zusatzkredit	19.05.2010 GR	10'000	-		-	-	-	10'000.00
750.501.17	Schwellen-Ersatz Moos-Nord (Rothachen)	15.02.2012 GR	11'000	7'549.10		7'549.10	-	-	3'450.90
790.581.02	Ortsplanungsrevision	21.09.2008 GR	72'000	61'260.60		61'260.60	-	-	10'739.40
790.581.04	Studie "Areal Bären"	17.09.2008 GR	15'000	15'097.50		15'097.50	-	-	-97.50
8207.5050.01	Vorprojekt Schnitzelschopf	16.06.2015 GR	5'000	-		-			-1'365.50
8207.5050.01	Baukredit für Neubau Holzschnitzelschopf	02.12.2015 GV	185'000	501.50		501.50	17'039.05	17'540.55	167'459.45
8400.5550.01	Aktienkapital-Erhöhung Skillift AG Innereriz	16.03.2016 GR	2'000		2'000.00				-
Zwischentotale =				aktivierte Ausgaben	171'396.00	passivierte Einnahmen	32'954.00		

Fortsetzung der Kreditkontrolle

<u>Verpflichtungskreditkontrolle</u>		per Ende Rechnungsjahr 2016				Einwohnergemeinde Unterlangenegg					
<u>Konto</u>	<u>Objekt</u>	<u>Datum / Organ</u>	<u>Kredit</u>	kumulierte Ausgaben bis 01.01.2016	Ausgaben Jahr 2016	kumulierte Ausgaben bis 31.12.2016	kumulierte Einnahmen bis 01.01.2016	Einnahmen Jahr 2016	Kumulierte Einnahmen 31.12.2016	Saldo: Einnahmen = Kredit - Ausgaben	Abrechnungs Datum
942.503.08	Flachdachsanieierung Liegenschaft Kreuzweg	17.09.2014 GR	15'000	12'731.90		12'731.90			-	2'268.10	04.05.2016
942.503.09	Miet- & Verkehrswertschätzung	18.06.2014 GR	10'000	7'491.95		7'491.95			-	2'508.05	04.05.2016
942.503.10	Sanierung 2-Zi-Whg. Liegenschaft Kreuzweg	17.12.2014 GR	26'000	24'515.40		24'515.40			-	1'484.60	04.05.2016
9631.5040.1	Wasserschaden Lieg. Kreuzweg 118 g	21.12.2016 GR	39'000		38'354.35		25'500.00		25'500.00	645.65	26.04.2017
Total			3'089'981.45	2'510'191.30	209'750.35	2'719'941.65	855'160.25	58'454.00	913'614.25	370'039.80	

Kredite welche im 2016 neu beschlossen wurden = 195'672.00 **147'354.35 = davon im 2016 ausgegeben**

GV = diese Kredite (>100'000.-) werden an einer Gemeindeversammlung abgerechnet: siehe Datum (Fettdruck) ganz rechts
 GR = für die Abrechnung dieser Kredite (<50'000.-) ist der Gemeinderat zuständig: siehe Datum in der Spalte ganz rechts
 GR* = Gemeinderatskredite mit Referendum / für die Abrechnung ist ebenfalls der Gemeinderat zuständig: siehe Spalte rechts
 HRM2 im Bau = laut neuem Rechnungsmodell HRM2 wird erst abgerechnet und abgeschrieben wenn die Anlage fertig und abgenommen ist.
 HRM2 (siehe *) = gemäss HRM2-Richtlinien nicht in der Investitions- sondern direkt in der Erfolgsrechnung verbucht.

11.8.2 Nachkredite

Nachkreditabelle

In der Liste sind alle Beträge von über Fr. 3'000.-- enthalten

Konto	Bezeichnung	Voranschlag	Rechnung	Über- schreitung	gebunden	Nachkredit		Datum	Begründung
						GR	Kompetenz GV		
1400	Allgemeines Rechtswesen / Bauaufsicht	9'020.00	16'090.75	7'070.75			7'070.75	26.04.2017	Div. Änderungswünsche in Bauzone Hänni, wird weiterbelastet
1400.3130.02	Dienstleistungen Dritter für Bau								
1506	Feuerwehr Schwarzenegg	4'000.00	9'040.00	5'040.00	9'040.00			26.04.2017	Ernstfall-Einsätze können nicht vorhergesehen werden
1506.3010.05	Sold für Ernstfälle				4'429.30			26.04.2017	Die feuerfesten Einsatzhosen mussten ersetzt werden
1506.3111.01	Maschinen, Geräte, Fahrzeuge	2'500.00	6'929.30	4'429.30	3'847.65			13.07.2016	Material für Ausbau im Magazin Egg (Arbeit = Eigenleistung)
1506.3144.01	Unterhalt Hochbauten	8'600.00	12'447.65	3'847.65				26.04.2017	Überschuss ist zweckgebunden = gehört in Feuerwehrfonds
1506.3501.01	Überschuss (Einlage in Fonds)	5'910.00	32'651.30	26'741.30	26'741.30				
1620	Zivilschutz								
1620.3120.01	Ver- und Entsorgung Liegensch.	5'000.00	8'917.60	3'917.60			3'917.60	26.04.2017	Unerklärliche starke Zunahme der Stromkosten (Jugend-Treff)
2110	Kindergarten								
2110.3611.01	Lehrerbesoldungsanteil KiGa.	47'000.00	50'549.50	3'549.50	3'549.50			26.04.2017	Die Kosten sind Schülerabhängig (mehr Kinder)
2120	Primarstufe								
2120.3000.01	Tag- und Sitzungsgelder	5'500.00	8'600.00	3'100.00			3'100.00	26.04.2017	Es waren mehr Sitzungen der Schulkommission nötig
2130	Sekundarstufe 1								
2130.3612.01	Lehrbesoldung Schüler in a. Gden.	5'000.00	15'001.50	10'001.50	10'001.50			26.04.2017	Die Anzahl externer Schüler ist nie im voraus bekannt
2170	Schulliegenschaften								
2170.3144.01	Unterhalt Hochbau Primarschule	1'000.00	13'376.40	12'376.40			8'300.00	27.04.2016	Nachkredit für Klappputze 1'500.- + für Biblio-Bodensanierung 6'800.-
2170.3144.01	Unterhalt Hochbau Primarschule						4'076.40	26.04.2017	Umbau Biblio-Raum: Malerarbeiten und 9m2 Spezial-Schmutzfänger
2170.3160.01	Miete für OSZ-Räume + Mehrzweckanlage	19'250.00	32'000.00	12'750.00			12'750.00	26.04.2017	Das OSZ stellt viel höhere Forderungen als erwartet, pendent
2170.3632.01	Betriebskostenanteil OSZ-Räume	20'000.00	30'000.00	10'000.00			10'000.00	26.04.2017	ditto, Einigung mit OSZ noch pendent; vorsorgliche Rückstellung
2180	Tagesbetreuung								
2180.3612.01	Kosten Kindertagesstätte Thun	-	3'413.20	3'413.20	3'412.20			26.04.2017	Vormundschaftlich angeordnete Massnahme = Zahlungspflicht
5799	Lastenausgleich Sozialhilfe								
5799.3611.01	Gemeindeanteil an Kanton	453'500.00	468'845.05	15'345.05	15'345.05			26.04.2017	Sozialkosten steigen stärker als angenommen, Zahlungspflicht
6150	Gemeindestrassennetz								
6150.3101.02	Splitter, Salz, Randpfähle	5'000.00	10'029.25	5'029.25			5'029.25	26.04.2017	Umstellung auf eigenes Silo zusammen mit Oberlangenegg
6150.3101.03	Kies, Kiesfahren + Rep.Material	20'000.00	23'547.05	3'547.05			3'547.05	26.04.2017	Emulbit-Reparaturen (Rollsplit) zusammen mit Oberlangenegg
6150.3151.01	Maschinen- und Geräteunterhalt	5'000.00	13'468.95	8'468.95			8'468.95	18.05.2016	AEBI: Kühler und Zylinderkopf ersetzen
7201	Abwasserentsorgung								
7201.3143.01	Unterhalt Tiefbauten	2'000.00	8'860.05	6'860.05	6'860.05			26.04.2017	ARA-Pumpe Zulighalten musste ausgetauscht werden
7201.9010.01	Ertragsüberschuss = Einlage in SF	-	5'808.60	5'808.60	5'808.60			26.04.2017	Überschuss ist zweckgebunden = gehört in SF-Abwasser

Nachkreditabelle

In der Liste sind alle Beträge von über Fr. 3'000.-- enthalten

Konto	Bezeichnung	Voranschlag	Rechnung	Über- schreitung	Nachkredit		Datum	Begründung
					gebunden	Kompetenz GR		
7301	Abfallentsorgung							
7301.9010.01	Überschuss = Einlage in SF	5'970.00	11'466.44	5'496.44	5'496.44		26.04.2017	Überschuss ist zweckgebunden = gehört in SF-Abfall
7410	Gewässerverbauungen							
7410.3910.01	Verrechner Wegmeisteraufwand	4'000.00	9'468.95	5'468.95	5'468.95		26.04.2017	Der Wegmeister hat div. Zwiischutz-Einsätze begleitet
7900	Raumplanung							
7900.3130.01	Planungen + Projektierungen Hänni	2'000.00	5'923.30	3'923.30	3'923.30		15.03.2017	gemäss unserem Reglement "Mehrwertabschöpfung"
7900.3130.02	Planung Intensivlandwirtschaftszone	-	3'165.50	3'165.50	3'165.50		15.03.2017	gemäss unserem Reglement "Mehrwertabschöpfung"
7900.3141.01	Bau-Erschliessung Bauzone Hänni	-	20'864.70	20'864.70	20'864.70		15.03.2017	gemäss unserem Reglement "Mehrwertabschöpfung"
7900.3893.01	Einlage in SF Mehrwertabschöpf.	100'000.00	149'239.40	49'239.40	49'239.40		15.03.2017	gemäss unserem Reglement "Mehrwertabschöpfung"
8202	Waldwirtschaft / Holzernste							
8202.3010.01	Holzrüstlöhne	35'000.00	42'490.45	7'490.45	7'490.45		26.04.2017	grösserer Holzschlag, durch mehr Holzverkauf kompensiert
810.352.01	Kostenanteil Forstrevier	15'000.00	21'178.90	6'178.90	6'178.90		26.04.2017	Forstrevierkosten waren wiederum höher als budgetiert
9630	Liegenschaft Hänni 95 a + b							
9630.3634.01	Gewinn an Gemeindegasse	27'260.00	31'880.48	4'620.48	4'620.48		26.04.2017	buchhalterische Handhabung laut Liegenschaftsreglement
9631	Liegenschaft Kreuzweg 118 f + g							
9631.3430.02	Restkosten aus Wasserschaden-Rep.	-	12'854.35	12'854.35	12'854.35		21.12.2016	nachträgliche Kreditsprechung (Ausmass zu Beginn unbekannt)
9631.3634.01	Gewinn an Gemeindegasse	33'320.00	36'719.45	3'399.45	3'399.45		26.04.2017	buchhalterische Handhabung laut Liegenschaftsreglement
9900	Nicht aufgeteilte Posten, Art. 84 GV							
9900.3894.01	Einlage in finanzpolitische Reserve	-	34'561.26	34'561.26	34'561.26		26.04.2017	Folge der bewilligten Mehrausgaben in der Investitionsrechnung gebunden, laut Artikel 84 der Gemeindeverordnung zu HRM2
9901	Abschreibungen bestehende VV							
9901.3300.40	Planmässige Abschreibungen	-	3'907.85	3'907.85	3'907.85		26.04.2017	Folge der bewilligten Mehrausgaben in der Investitionsrechnung gebunden, wurde beim Budget 2016 übersehen
	Total	840'830.00	1'153'297.18	312'467.18	186'412.38	130'053.80		

Durch die Umstellung der Buchhaltung vom alten HRM1 auf das neue, viel kompliziertere und umfangreichere HRM2-System waren viele der Abweichungen nicht vorhersehbar.

Art. 12

Zuständigkeiten

- 2) Der Gemeinderat beschliesst über neue, einmalige Ausgaben bis Fr. 50'000.- abschliessend, bis Fr. 100'000.- unter Vorbehalt des fakultativen Referendums.
- 3) Über gebundene Ausgaben beschliesst der Gemeinderat abschliessend.

11.9 Weitere massgebende Angaben

11.9.1 Wiederbeschaffungswert, Werterhaltung Abwasser

Wiederbeschaffungswert, Werterhaltungskosten und Einlage in die Spezialfinanzierung Werterhalt für die kommunalen Abwasseranlagen und gegebenenfalls den Gemeindeanteil an den regionalen Anlagen ¹

Rechnungsjahr: 2015

Telefon: 033 453 22 25
E-Mail: kgyper@swissonline.ch

Kontaktperson: Herr Kurt Gyger

Gemeinde: Untervarenegg

Aktualisierungsjahr:

2014
2015

Datengrundlagen
Gemeinde AWA
 Anlagenbuchhaltung

Datengrundlagen
Verband AWA
 Anlagenbuchhaltung

1. Gemeindeanlagen

	④ Wiederbeschaffungswert in Fr.	⑤ Nutzungsdauer in Jahren	⑥ Erneuerungsrate in % (100/⑤)	⑦ Walterhaltungskosten in Fr./a (⑥*⑦)	⑧ Einlage in die Spezialfinanzierung in Fr./a (⑥*⑧)
1.1 Kanalisationen	3'685'134	50	1.25%	46'077	27'646
1.2 Spezialbauwerke	-	50	2.00%	-	-
1.3 Abwasserreinigungsanlagen	-	33	3.00%	-	-
Total 1 (1.1 - 1.3) bzw. mittlerer Einlegesatz (Spalte ⑥)	3'685'134			46'077	27'646

2. Gemeindeanteil an regionalen Anlagen ³

2.1 Kanalisationen	116'000	50	1.25%	1'450	870
2.2 Spezialbauwerke	44'080	50	2.00%	882	529
2.3 Abwasserreinigungsanlagen	627'193	33	3.00%	18'815	11'269
Total 2 (2.1 - 2.3) bzw. mittlerer Einlegesatz (Spalte ⑥)	787'273			21'147	12'668
Total 1 + 2 bzw. mittlerer Einlegesatz (Spalte ⑥)	4'472'407			67'224	40'314

Einmalige Anschlusengebühren, an Einlage angerechnet ⁴

Einlage Spezialfinanzierung abzüglich Anschlusgebühren

Stand Verwaltungsvorbereiten	725			0.0%	
Stand Spezialfinanzierung Werterhalt	682'283			15.3%	

Bemerkungen: zusätzlich zum Werterhalt befinden sich noch Fr. 451'245.08 im Konto 29002.01 "Rechnungsausgleich Abwasser". Die gesamten Reserven betragen somit eigentlich Fr. 1'133'527.87 oder 25.3% vom Anlagewert.

Datum: 18. Apr. 17 Unterschrift: Kurt Gyger, Finanzverwalter Untervarenegg

¹ Diese Blatt ist Bestandteil der Jahresrechnung. Eine Kopie senden Sie bitte an das AWA.

² Die Einlage in die Spezialfinanzierung muss mindestens 60% betragen, solange der Bestand der SF Werterhalt nicht mehr als 25% des Wiederbeschaffungswertes beträgt.

³ Daten des Teils 2 nur dann angeben, wenn der Verband die Einlage in die Spezialfinanzierung nicht selber vornimmt. (Anfall gemäss Kostenerstatter Verband).

⁴ Die einmaligen Anschlusengebühren dürfen an die jährliche Einlage in die Spezialfinanzierung Werterhalt angerechnet werden.

⁵ Gemäss Artikel 32, Absatz 4 KGV ist die Einlage in die Spezialfinanzierung auf jährlich Fr. 200 (Gemeinde und Region) pro Einwohnerwert beschränkt.

⁶ Einwohnerwert (EW): Gemäss Artikel 36g KGV.

	Bestand 1.1	Zuwachs	Abgang	Bestand 31.12.
Aktiven	8'240'678.20	10'078'725.31	9'959'636.73	8'359'766.78
10 Finanzvermögen	6'821'820.00	9'907'329.31	9'823'525.43	6'905'623.88
100 Flüssige Mittel und kurzfristige Geldanlagen	704'504.57	4'273'092.68	4'213'738.55	763'858.70
1000 Kasse	1'813.31	1'726.00	1'294.15	2'245.16
10000 Kasse	1'813.31	1'726.00	1'294.15	2'245.16
10000.01 Kasse	1'813.31	1'726.00	1'294.15	2'245.16
1001 Post	656'534.08	4'214'604.60	4'196'479.62	674'659.06
10010 Post Geschäftskonten	656'534.08	4'214'604.60	4'196'479.62	674'659.06
10010.01 Postkonto 30-18438-8	656'534.08	4'214'604.60	4'196'479.62	674'659.06
1002 Bank	46'157.18	56'762.08	15'964.78	86'954.48
10020 Bankkontokorrente	46'157.18	56'762.08	15'964.78	86'954.48
10020.01 Bankkontokorrent Gemeinde	30'203.40		11.00	30'192.40
10020.09 Bankkontokorrent Feuerwehr	15'953.78	56'762.08	15'953.78	56'762.08
101 Forderungen	1'015'882.58	5'542'454.78	5'549'505.03	1'008'832.33
1010 Forderungen aus Lieferungen und Leistungen an Dritte	104'461.90	216'995.25	268'528.45	52'928.70
10100 Forderungen aus Lieferungen und Leistungen	104'461.90	216'995.25	268'528.45	52'928.70
10100.10 Debitoren VESR (Hilfskonto)		63'009.70	63'009.70	
10100.15 Debitoren Abwassergebühren	29'950.00	68'283.30	81'163.30	17'070.00
10100.20 Debitoren Kehrichtgeb.Gewerbe	467.90	9'615.00	10'082.90	
10100.25 Debitoren Kehrichtgeb. Landw.	4'395.60	4'126.90	4'395.60	4'126.90
10100.30 Debitoren Forstbetrieb	57'555.30	40'000.85	84'060.90	13'495.25
10100.35 Debitoren Kühlanlage	5'802.40	9'182.45	6'360.40	8'624.45
10100.40 Debitoren Sammelkonto		544.00	401.50	142.50
10100.50 Debitoren Übrige	4'187.15	22'233.05	16'950.60	9'469.60
10100.91 Debitoren Forstrevier	2'103.55		2'103.55	

	Bestand 1.1	Zuwachs	Abgang	Bestand 31.12.
1012 Steuerforderungen	380'167.53	4'663'424.25	4'696'650.03	346'941.75
10120 Forderungen allgemeine Gemeindesteuern	380'167.53	4'663'424.25	4'696'650.03	346'941.75
10120.00 Steuerguthaben NESKO	378'574.25	2'368'347.65	2'320'780.35	426'141.55
10120.02 Quellensteuern BGSA	616.18	296.40	616.18	296.40
10120.10 Girokonto Kanton	977.10	2'294'780.20	2'266'453.50	29'303.80
10120.99 Wertberichtigung auf Steuerguthaben			108'800.00	-108'800.00
1014 Transferforderungen	405'335.55	492'360.58	408'298.35	489'397.78
10140 Transferforderungen	405'335.55	492'360.58	408'298.35	489'397.78
10140.01 Lastenausgleich Fürsorgedirektion	300'000.00	313'000.00	300'000.00	313'000.00
10140.02 Rückerstatt. Spez. Unterricht	3'015.70	2'995.20	3'015.70	2'995.20
10140.03 Rückerstatt. vom OSZ-Verband	55'066.95	54'304.10	55'066.95	54'304.10
10140.05 Div. Rückerstatt. v. Gemeinden	12'286.05	2'306.85	12'286.05	2'306.85
10140.06 Rückerstattungen v. Feuerwehr	4'904.90	5'401.85	4'904.90	5'401.85
10140.07 Rückerstatt. Gde-Anteile BMV		99'339.50		99'339.50
10140.08 Rückerstatt. Schulsekretariat	7'580.25	8'994.23	7'674.25	8'900.23
10140.10 Übrige Guthaben vom Kanton	14'607.30	2'135.05	15'304.30	1'438.05
10140.91 Guthaben Forstrevier v. Gden.	7'874.40	3'883.80	10'046.20	1'712.00
1015 Interne Kontokorrente	19'202.00	13'079.90		32'281.90
10150 Kontokorrente mit zu konsolidierenden Einheiten	19'202.00	13'079.90		32'281.90
10150.01 Kontokorrent ARA Thunersee	19'202.00	13'079.90		32'281.90
1016 Vorschüsse für vorläufige Verwaltungsausgaben	2'122.00	71'432.80	72'099.75	1'455.05
10160 Vorschüsse	2'122.00	71'432.80	72'099.75	1'455.05
10160.01 Vorschuss Gemeindeschreiberei	360.65	42'132.80	41'090.00	1'403.45
10160.06 Vorschuss Schulreisen		200.00	200.00	
10160.07 Vorschuss Schullager	600.00		600.00	
10160.09 Vorschuss Feuerwehrkasse	1'161.35	29'100.00	30'209.75	51.60
1019 Übrige Forderungen	104'593.60	85'162.00	103'928.45	85'827.15

	Bestand 1.1	Zuwachs	Abgang	Bestand 31.12..
10190	Übrige Forderungen	85'162.00	103'928.45	85'827.15
10190.01	Verrechnungssteuerguthaben	5'075.90		5'722.90
10190.08	Verrechnungssteuern Feuerwehr	2.20		40.35
10190.09	Debitoren Feuerwehr	80'083.90	73'769.80	80'063.90
10190.91	Guthaben Forstrevier aus der Revier-Auflösung	30'158.65	30'158.65	
104	Aktive Rechnungsabgrenzungen	78'481.85	46'981.85	78'481.85
1041	Sach- + übriger Betriebsaufwa nd	78'481.85	46'981.85	78'481.85
10410	Sach- + übriger Betriebsaufwa nd	78'481.85	46'981.85	78'481.85
10410.01	Transitorische Aktiven	78'481.85	46'981.85	78'481.85
106	Vorräte	13'300.00	13'300.00	13'300.00
1060	Vorräte	13'300.00	13'300.00	13'300.00
10600	Vorräte	13'300.00	13'300.00	13'300.00
10600.01	Abrechnungskonto GA-Flexicard	13'300.00	13'300.00	13'300.00
107	Finanzanlagen	2'000'001.00		2'000'001.00
1070	Aktien und Anteilscheine	1.00		1.00
10700	Aktien und Anteilscheine	1.00		1.00
10700.01	Sonderschulheim Sunneschyn Anteilschein nom. 1'000.-	1.00		1.00
1071	Verzinsliche Anlagen	2'000'000.00		2'000'000.00
10710	Darlehen	2'000'000.00		2'000'000.00
10710.01	Darlehen an OSZ-Verband	2'000'000.00		2'000'000.00
108	Sachanlagen FV	3'041'150.00		3'041'150.00
1080	Grundstücke FV	41'370.00		41'370.00

	Bestand 1.1	Zuwachs	Abgang	Bestand 31.12.
10800 Grundstücke FV	41'370.00			41'370.00
10800.01 Grundstücke in Unterlangenegg	41'050.00			41'050.00
10800.02 Kulturland in Oberlangenegg	320.00			320.00
1084 Gebäude FV	2'999'780.00			2'999'780.00
10840 Gebäude FV	2'999'780.00			2'999'780.00
10840.01 Grundstück Nr. 503, Wohnhaus Hänni 95 a + b, Halt 1440 m2	1'162'980.00			1'162'980.00
10840.02 Grundstück Nr. 602, Häuser im Kreuzweg 118 f + g, 1989 m2	1'711'080.00			1'711'080.00
10840.03 Grundstück Nr. 50, Buchsachen, Haus Nr.323, Röthenbach	125'720.00			125'720.00
14 Verwaltungsvermögen	1'418'858.20	171'396.00	136'111.30	1'454'142.90
140 Sachanlagen VV	1'405'349.20	148'709.40	113'424.70	1'440'633.90
1400 Grundstücke VV	1'910.00			1'910.00
14009 Grundstücke VV Landwirtschaft	1'910.00			1'910.00
14009.01 Grundstück 425 Bachgraben	1'910.00			1'910.00
1401 Strassen / Verkehrswege		94'000.00	2'350.00	91'650.00
14010 Strassen / Verkehrswege		94'000.00	2'350.00	91'650.00
14010.10 Strassen, Pätze, Gehwege		94'000.00	2'350.00	94'000.00
14010.99 WB Strassen / Verkehrswege allgemeiner Haushalt				-2'350.00
1403 Tiefbauten	2.00	13'000.00	12'276.56	725.44
14032 Tiefbauten Abwasserbeseitigung	1.00	13'000.00	12'276.56	724.44
14032.03 Kanalisationsanlagen vor 2016	1.00			1.00
14032.10 Kanalisationsanlagen		13'000.00	12'267.40	732.60
14032.99 WB Tiefbauten Abwasserbeseitigung			9.16	-9.16
14035 Tiefbauten Forstwesen	1.00			1.00
14035.04 Tiefbauten Forst vor 2016	1.00			1.00

	Bestand 1.1	Zuwachs	Abgang	Bestand 31.12.
1404 Hochbauten		18'304.85	732.19	17'572.66
14040 Hochbauten		18'304.85	732.19	17'572.66
14040.10 Primarschulanlage		18'304.85		18'304.85
14040.99 WB Hochbauten			732.19	-732.19
1405 Waldungen	8.00			8.00
14050 Waldungen in Unterlangenegg	1.00			1.00
14050.01 Waldungen	1.00			1.00
14051 Waldungen in Oberlangenegg	3.00			3.00
14051.01 Grundstück Nr.58, Süderen Halt 4ha 11a 52m2	1.00			1.00
14051.02 Grundstück Nr.60, Unterhubel Halt 29ha 83a 38m2	2.00			2.00
14052 Waldungen in Röthenbach	4.00			4.00
14052.02 Grundstück Nr. 49 Enzenegg Halt 64ha 15a 43m2	1.00			1.00
14052.03 Grundstück Nr. 50 Halt 9ha 73a 52m2	1.00			1.00
14052.04 Grundstück Nr. 51 Halt 1ha 22a 29m2	1.00			1.00
14052.05 Grundstück Nr. 52 Halt 1ha 43a 56m2	1.00			1.00
1407 Anlagen im Bau	30'501.50	23'404.55		53'906.05
14070 Anlagen im Bau	30'501.50	23'404.55		53'906.05
14070.01 Angefangene Strassenbauarbeiten	30'000.00			30'000.00
14070.02 Angefangene Hochbauten Forst Holzschnitzelschopf	501.50	23'404.55		23'906.05
1409 Übrige Sachanlagen	1'372'927.70		98'065.95	1'274'861.75
14099 Bestehendes VV	1'372'927.70		98'065.95	1'274'861.75
14099.01 Zuligverbauung	1.00			1.00
14099.10 Strassen, Pätze, Gehwege HRM1	142'135.45			142'135.45
14099.11 Gewässerverbauungen HRM1	28'800.00			28'800.00
14099.12 Löschwasserversorgungsanlage HRM1	1.00			1.00
14099.40 Primarschulanlage HRM1	260'700.00			260'700.00
14099.41 Aussensportanlage roter Platz HRM1	1.00			1.00
14099.42 Schulrasenplatz für OSZ HRM1	187'577.00			187'577.00

	Bestand 1.1	Zuwachs	Abgang	Bestand 31.12.
14099.44	Kühlhaus Kreuzweg	1.00		1.00
14099.45	Abriss Turnhalle + Umbau Prim HRM1	86'300.00		86'300.00
14099.46	Baurecht Wofrichti, O'i-egg (Schiessanlage) HRM1	9'000.00		9'000.00
14099.47	öffentliche ZS-Anlagen auf Parzellen 441 + 616	1.00		1.00
14099.48	Feuerwehrmagazin Egg	479'200.00		479'200.00
14099.49	Übrige Hochbauten HRM1	54'710.00		54'710.00
14099.60	Mobiliar Schule HRM1	5'000.00		5'000.00
14099.61	EDV-Anlage der Verwaltung HRM1	1.00		1.00
14099.63	Mobilien der Forstabteilung HRM1	1.00		1.00
14099.62	Übriges Mobiliar HRM1	76'700.00		76'700.00
14099.64	Mobilien der Feuerwehr HRM1	1.00		1.00
14099.65	Mob. regionale Feuerwehr TLF HRM1	15'451.00	1'104.00	14'347.00
14099.66	dito, Atemschutz-Fahrzeug HRM1	26'445.25	1'888.25	24'557.00
14099.80	Raum- und Ortsplanung HRM1	1.00		1.00
14099.81	Nutzungseinschränkungen HRM1	900.00		900.00
14099.99	Wertberichtigung bestehendes Verwaltungsvermögen HRM1		95'073.70	-95'073.70
144	Darlehen	13'505.00	2'000.00	13'505.00
1444	Darlehen an öffentliche Unternehmungen	3.00		3.00
14440	Darlehen an öffentliche Unternehmungen	3.00		3.00
14440.02	AG für Abfallverwertung AVAG, 50 Aktien à nominal 100.-	1.00		1.00
14440.03	Neue oberländische Schule Spiez (Anteilschein Nr. 84)	1.00		1.00
14440.05	Verkehrsbetriebe STI, Thun; 8 Aktien à 100.- Nr.20518-25	1.00		1.00
1445	Darlehen an private Unternehmungen	13'502.00	2'000.00	13'502.00
14450	Darlehen an private Unternehmungen	13'502.00	2'000.00	13'502.00
14450.01	Wasserversorgung U'langenegg 2 Anteilscheine vom 28.12.78	13'500.00		13'500.00
14450.03	Skillift AG, Innereriz; HRM1, 25 Aktien à 200.- vor 2016	1.00		1.00
14450.04	Skillift AG; Aktienkapitalerhöhung 2016; 10 x 200.-		2'000.00	2'000.00
14450.05	Altersheim Akzent, H'schwand; 10 Aktien à 1000.-	1.00		1.00
14450.99	WB Darlehen an private Unternehmungen		2'000.00	-2'000.00

	Bestand 1.1	Zuwachs	Abgang	Bestand 31.12.
146 Investitionsbeiträge	4.00	20'686.60	20'686.60	4.00
1462 Investitionsbeiträge an Gde. und Zweckverbände	3.00	20'686.60	20'686.60	3.00
14620 Investitionsbeiträge an Nachbargemeinden + Verbände	2.00			2.00
14620.02 Investitionsbeiträge an Nachbargemeinden	2.00			2.00
14622 Investitionsbeiträge an Gde. und Zweckv. Abwasserent.	1.00	20'686.60	20'686.60	1.00
14622.01 Investitionsbeiträge an Gde. und Zweckv. Abwasserent.	1.00			1.00
14622.10 Investitionsbeiträge an Gde. und Zweckv. Abwasserent.		20'686.60	20'686.60	
1465 Investitionsbeiträge an private Unternehmungen	1.00			1.00
14650 Investitionsbeiträge an private Unternehmungen	1.00			1.00
14650.01 EHC Oberlangenegg, Beitrag an mobile Kunstseilbahn 1995	1.00			1.00
Passiven	8'240'678.20	8'759'582.61	8'640'494.03	8'359'766.78
20 Fremdkapital	3'339'301.42	8'367'599.95	8'591'920.87	3'114'980.50
200 Laufende Verbindlichkeiten	531'409.67	7'476'640.57	7'723'369.69	284'680.55
2000 Laufende Verbindl. aus Lief. u. Leistungen von Dritten	392'635.97	7'396'003.02	7'504'286.09	284'352.90
20000 Laufende Verbindl. aus Lief. u. Leistungen von Dritten	392'635.97	7'226'229.57	7'334'512.64	284'352.90
20000.01 Kreditorensammelkonto	760.20	2'820.45	2'538.40	1'042.25
20000.30 Durchlaufkto. Lohnprogr.Forst		77'113.45	77'113.45	
20000.31 Zahlungskonto Lohnprogr.Forst	14'788.00	73'851.40	75'595.50	13'043.90
20000.40 Durchlaufkonto Lohnprogramm		642'092.37	642'092.37	
20000.41 Zahlungskonto Lohnprogramm	47'766.30	579'547.27	612'864.07	14'449.50
20000.50 Kreditoren Sammelkonto	284'357.82	2'893'749.13	2'939'591.60	238'515.35
20000.51 Kreditoren Zahlungskonto		2'939'753.60	2'939'753.60	
20000.90 Kreditoren Feuerwehr	6'930.60		6'930.60	
20000.93 Kreditoren 2015 Forstrevier	38'033.05	17'301.90	38'033.05	

	Bestand 1.1	Zuwachs	Abgang	Bestand 31.12.
20001 Kreditoren Sozial- und Personalversicherungen		169'773.45	169'773.45	
20001.01 Abrechnungskonto Krankentaggeldversicherung		3'528.30	3'528.30	
20001.02 Abrechnungskonto Unfallversicherung		8'584.00	8'584.00	
20001.03 Abrechnungskonto AHV Gde.		84'697.70	84'697.70	
20001.04 Abrechnungskonto AHV Forst		7'628.25	7'628.25	
20001.05 Abrechnungskonto BVG Previs		54'952.80	54'952.80	
20001.09 Abrechnungskonto SUVA-Beiträge Forstpersonal		10'382.40	10'382.40	
2002 Steuern	109'375.00		109'375.00	
20022 Steuerschulden (inkl. MWST)	109'375.00		109'375.00	
20022.01 Steuer-Wertberichtigung 2015, 2016 umbuchen auf 10120.99	109'375.00		109'375.00	
2003 Erhaltene Anzahlungen von Dritten		11'050.00	11'050.00	
20030 Erhaltene Anzahlungen von Dritten		11'050.00	11'050.00	
20030.01 Durchlaufkonto		11'050.00	11'050.00	
2005 Interne Kontokorrente	51.95	69'195.55	69'215.45	32.05
20050 Kontokorrente mit Gemeindebetrieben	51.95	59'584.05	59'603.95	32.05
20050.03 Feuerwehr Schwarzenegg		59'584.05	59'584.05	
20050.08 Feuerwehr Verr. Steuer Abrechn	32.05			32.05
20050.09 Forstrev. Verr. Steuer Abrechn	19.90		19.90	
20055 Weitere Abrechnungskonten		9'611.50	9'611.50	
20055.01 Abrechnungskonto Gemeinderat		5'717.90	5'717.90	
20055.02 Abrechnungskonto Finanzverwaltung		3'893.60	3'893.60	
2006 Depotgelder und Kautionen	100.00			100.00
20060 Depotgelder und Kautionen	100.00			100.00
20060.01 Depotgelder Kühlfachschlüssel	100.00			100.00
2009 Übrige laufende Verpflichtungen	29'246.75	392.00	29'443.15	195.60

	Bestand 1.1	Zuwachs	Abgang	Bestand 31.12.
20090	Durchlauf			195.60
20090.01	Durchlaufkonto	392.00	29'443.15	195.60
20090.91	Durchlaufkonto Forstrevier	392.00	258.15	195.60
			29'185.00	
201	Kurzfristige Finanzverbindlichkeiten	120'713.33	120'713.33	
2010	Verbindlichkeiten gegenüber Finanzintermediären	120'713.33	120'713.33	
20102	Kurzfr. Verbindlichkeiten gegenüber Banken	120'713.33	120'713.33	
20102.09	RBS, Kontokorrent Feuerwehr	120'713.33	120'713.33	
204	Passive Rechnungsabgrenzung	3'272.20	3'522.20	3'272.20
2041	Sach- und übriger Betriebsaufwand	3'272.20	3'522.20	3'272.20
20410	RA Sach- und übriger Betriebsaufwand	3'272.20	3'522.20	3'272.20
20410.01	Transitorische Passiven	3'272.20	3'522.20	3'272.20
205	Kurzfristige Rückstellungen	63.20		63.20
2059	Übrige kurzfristige Rückstellungen	63.20		63.20
20591	Übrige kurzfristige Rückstellungen	63.20		63.20
20591.01	Rückstellungen für erwartete Debitorenverluste	63.20		63.20
206	Langfristige Finanzverbindlichkeiten	550'000.00	579'541.80	2'559'000.00
2064	Darlehen, Schuldscheine	550'000.00	550'000.00	2'500'000.00
20640	Langfristige Darlehen	550'000.00	550'000.00	2'500'000.00
20640.01	Postfinance Darlehen 5 Jahre Vertrag vom 13.02.2013	500'000.00		500'000.00
20640.02	SUVA Darlehen 5 Jahre Vertrag vom 23.09.2013	2'000'000.00		2'000'000.00
20640.04	Postfinance Darlehen 4 Mte. Vertrag vom 15.06.2016	550'000.00	550'000.00	

	Bestand 1.1	Zuwachs	Abgang	Bestand 31.12.
2069	88'541.80		29'541.80	59'000.00
	Übrige langfristige Finanzverbindlichkeiten			
20690	88'541.80		29'541.80	59'000.00
	Investitionshilfedarlehen Bund			
20690.04	18'500.00		18'500.00	
20690.06	3'041.80		3'041.80	
20690.07	67'000.00		8'000.00	59'000.00
	Darlehen ZS-Anlage Aebnit			
	Darlehen Umbau Sek-Anlage (Vertrag beim Sek-Verband)			
	Darlehen Um- und Anbau Prim. (Vertrag vom 30.06.1999)			
208	159'257.65	216'707.50	159'257.65	216'707.50
	Langfristige Rückstellungen			
2089	159'257.65	216'707.50	159'257.65	216'707.50
	Übrige langfr. Rückstellungen der Erfolgsrechnung			
20890	159'257.65	216'707.50	159'257.65	216'707.50
	Übrige langfr. Rückstellungen der Erfolgsrechnung			
20890.01	152'522.35	216'190.70	152'522.35	216'190.70
20890.30	6'735.30	516.80	6'735.30	516.80
	Rückstellungen Steuerhaushalt			
	Rückstellungen Forstabteilung			
209	56'570.10	203.15	5'516.20	51'257.05
	Verbindl. gegenüber Spezialfinanz. und Fonds im FK			
2091	35'500.00			35'500.00
	Verbindlichkeiten gegenüber Fonds im FK			
20910	35'500.00			35'500.00
20910.01	35'500.00			35'500.00
	Schutzraumsatzabgaben			
2092	21'070.10	203.15	5'516.20	15'757.05
	Verbindlichkeiten gegenüber Legaten und Stiftungen			
20920	21'070.10	203.15	5'516.20	15'757.05
	Verbindlichkeiten gegenüber Legaten und Stiftungen			
20920.01	3'018.75	28.65	3'047.40	
20920.03	898.00	9.00	907.00	
20920.04	952.30	9.50	961.80	
20920.05	16'201.05	156.00	600.00	15'757.05
	Jean-Berger-Fonds und Vermächtnis Hodel			
	Sportfonds (Dorffest 1992)			
	Märtigeld Kindergarten			
	Reisekasse Primarschule (ehemals Papiersammelkasse)			

	Bestand 1.1	Zuwachs	Abgang	Bestand 31.12.
29 Eigenkapital	4'901'376.78	391'982.66	48'573.16	5'244'786.28
290 Verpfl. bzw. Vorsch. gegenüber Spezialfinanzierungen	1'152'603.95	59'313.18		1'211'917.13
2900 Spezialfinanzierungen im Eigenkapital	1'152'603.95	59'313.18		1'211'917.13
29002 Verpflichtungen / Vorschüsse Abwasserbeseitigung	445'436.48	5'808.60		451'245.08
29002.01 Spezialfinanzierung RA Abwasser	445'436.48	5'808.60		451'245.08
29003 Verpflichtungen / Vorschüsse Abfall	169'453.10	11'466.44		180'919.54
29003.01 Spezialfinanzierung Abfall (Rechnungsausgleich)	169'453.10	11'466.44		180'919.54
29005 Feuerwehr	125'869.73	32'651.30		158'521.03
29005.01 Feuerwehrfonds, einseitige SF	125'869.73	32'651.30		158'521.03
29006 Gemeindewald	410'545.98	8'011.64		418'557.62
29006.01 Forstfonds	410'545.98	8'011.64		418'557.62
29009 Kühlanlage	1'298.66	1'375.20		2'673.86
29009.01 Kühlanlage	1'298.66	1'375.20		2'673.86
293 Vorfinanzierungen	1'655'475.60	212'091.85	48'573.16	1'818'994.29
2930 Vorfinanzierungen	1'655'475.60	212'091.85	48'573.16	1'818'994.29
29300 Vorfinanzierungen allgemeiner Haushalt	1'013'418.10	171'757.40	48'564.00	1'136'611.50
29300.01 Liegenschaftsfonds Hännli	307'178.20	10'675.00	2'459.15	315'394.05
29300.02 Liegenschaftsfonds Kreuzweg	266'818.45	11'843.00	14'151.35	264'510.10
29300.03 Fonds Mehrwertabschöpfung	439'421.45	149'239.40	31'953.50	556'707.35
29302 Vorfinanzierungen Abwasserentsorgung	642'057.50	40'334.45	9.16	682'382.79
29302.01 Spezialfinanzierung Werterhaltung Abwasser	642'057.50	40'334.45	9.16	682'382.79

	Bestand 1.1	Zuwachs	Abgang	Bestand 31.12.
294 Reserven		34'561.26		34'561.26
2940 Finanzpolitische Reserve		34'561.26		34'561.26
29400 Zusätzliche Abschreibungen		34'561.26		34'561.26
29400.01 Zusätzliche Abschreibungen		34'561.26		34'561.26
296 Neubewertungsreserve Finanzvermögen	1'302'100.95			1'302'100.95
2960 Neubewertungsreserve Finanzvermögen	1'302'100.95			1'302'100.95
29600 Neubewertungsreserve Finanzvermögen	1'302'100.95			1'302'100.95
29600.01 Neubewertungsreserve Finanzvermögen	1'302'100.95			1'302'100.95
299 Bilanzüberschuss / -fehlbetrag	791'196.28	86'016.37		877'212.65
2990 Jahresergebnis		86'016.37		86'016.37
29900 Jahresergebnis		86'016.37		86'016.37
29900.01 Jahresergebnis		86'016.37		86'016.37
2999 Kumulierte Ergebnisse der Vorjahre	791'196.28			791'196.28
29990 Kumulierte Ergebnisse der Vorjahre	791'196.28			791'196.28
29990.01 Bilanzüberschuss / Nettovermögen	791'196.28			791'196.28

Bezeichnung	Rechnung 2016		Budget 2016		Rechnung 2015	
	Aufwand	Ertrag	Aufwand	Ertrag	Aufwand	Ertrag
0	527'296.77	82'978.85	565'000.00	80'620.00	535'428.57	71'478.68
01	55'071.52	5'446.05	63'285.00	2'790.00	57'239.95	5'773.90
011	9'000.15	373.50	8'260.00	150.00	10'674.20	999.90
0110	9'000.15	373.50	8'260.00	150.00	10'674.20	999.90
3000.01	3'766.30		4'200.00		6'169.65	
3050.01	81.40				227.60	
3053.01	37.55		10.00		31.90	
3054.01	22.85					
3090.01	300.00		100.00		600.00	
3100.01	1'220.40		1'350.00			
3130.01	2'315.15		2'600.00		1'997.70	
3130.02					210.00	
3130.03	380.15					
3170.01	312.40				469.50	
3631.01					867.85	
3635.01					100.00	
3910.01	563.95	216.00		150.00		525.00
4260.01		157.50				474.90
4631.01						
012	46'071.37	5'072.55	55'025.00	2'640.00	46'565.75	4'774.00
0120	46'071.37	5'072.55	55'025.00	2'640.00	46'565.75	4'774.00
3000.01	33'300.00		35'400.00		33'805.80	
3050.01	2'384.30		2'285.00		2'784.15	
3053.01	299.65		300.00		219.20	
3054.01	599.40		640.00			
3090.01	150.00		400.00			
3170.01	2'884.70		4'000.00		3'065.70	
3199.01	6'453.32		12'000.00		6'690.90	
4612.01		300.00		600.00		

Bezeichnung	Rechnung 2016		Budget 2016		Rechnung 2015	
	Aufwand	Ertrag	Aufwand	Ertrag	Aufwand	Ertrag
4910.01 Interne Verrechnung von Dienstleistungen		4'772.55		2'040.00		4'774.00
022 Allgemeine Dienste, übrige	414'412.50	67'385.75	438'865.00	66'880.00	413'780.82	58'588.48
0220 Allgemeine Dienste, übrige	414'412.50	67'385.75	438'865.00	66'880.00	413'780.82	58'588.48
3010.01 Löhne des Verwaltungs- und Betriebspersonals	293'917.90		311'500.00		286'297.80	
3050.01 AG-Beiträge AHV, IV, EO, ALV, Verwaltungskosten	18'795.85		19'950.00		23'067.60	
3052.01 AG-Beiträge an Pensionskassen	26'574.60		26'900.00		23'770.35	
3053.01 AG-Beiträge an Unfallversicherungen	4'636.55		4'950.00		6'450.65	
3054.01 AG-Beiträge an Familienausgleichskasse	5'278.80		5'600.00			
3055.01 AG-Beiträge an Krankentaggeldversicherungen	2'238.40		2'000.00			
3090.01 Aus- und Weiterbildung des Personals	1'880.05		2'000.00		3'366.95	
3100.01 Büromaterial	1'733.20		3'000.00		1'380.57	
3102.01 Drucksachen, Publikationen, Abo's. Fachzeitschriften	148.00					
3110.01 Büromöbel und -geräte	273.65		500.00		2'987.15	
3113.01 Hardware	1'061.90					
3118.01 Immaterielle Anlagen (Software)	12'467.60		20'500.00		23'347.55	
3130.01 Versorgungsaufwand			150.00			
3130.01 Dienstleistungen Dritter (Telefon, Porti, Gebühren)	6'306.10		4'000.00		4'042.75	
3130.02 Dienstleistungen Dritter (Honorare und EDV-Support)	4'594.45		2'950.00		2'662.40	
3130.03 Urheberrechtsgebühren und Betriebsvorschüsse	153.75		255.00		153.75	
3130.04 Dienstleistungen / Expertisen					2'430.00	
3130.05 Bankspesen	13.00		50.00		18.80	
3130.06 Mitglieder- + Jahresbeiträge	2'263.00		2'255.00		2'253.00	
3134.01 Sachversicherungsprämien	9'455.60		9'700.00		9'588.00	
3139.01 Lehrlingsprüfungen						
3150.01 Unterhalt Büromöbel und -geräte	1'540.40		1'500.00		1'427.90	
3162.01 Miete/Leasing Drucker	1'687.40		1'690.00		1'687.40	
3170.01 Reisekosten und Spesen	1'273.10		1'500.00		1'448.00	
3611.01 Entschädigungen an Kantone und Konkordate	13'557.90		13'950.00		13'381.90	
3611.02 Kostenanteil amtl. Bewertung	4'099.60		3'500.00		3'557.60	
3611.03 Kostenanteil Grudis-Datenbank	461.70		465.00		460.70	
4210.01 Gebühren für Amtshandlungen und Dienstleistungen		72.50		1'100.00		40.00
4210.02 Eingenommene Mahngebühren		467.50				421.70
4250.01 Verkäufe und Fotokopien		815.85		1'000.00		971.50

Bezeichnung	Rechnung 2016		Budget 2016		Rechnung 2015	
	Aufwand	Ertrag	Aufwand	Ertrag	Aufwand	Ertrag
4260.01 Rückerstattungen Dritter		4'594.40		2'200.00		6'946.98
4260.02 Rückerstattungen Forstrevier						524.45
4390.01 Nachlässe, Schenkungen, Erbloses Gut, etc.		61.75				
4611.00 Quellensteuerregisterführung		9.00		20.00		15.00
4611.01 Kirchensteuerregisterführung		1'050.00		1'100.00		1'066.00
4611.02 Überschussbeteiligung GVB		805.00		700.00		669.60
4611.03 Übrige Beiträge vom Kanton (Ausländer-Erstgespräche)		90.00				
4612.01 Entschädigungen von Gemeinden und -verbänden				700.00		
4612.02 Verrechnete Dienstleistungen (Spezialfinanzierungen)		6'172.30		5'950.00		
4910.01 Interne Verrechnung von Dienstleistungen		53'247.45		54'110.00		47'933.25
029 Verwaltungsliegenschaften	57'812.75	10'147.05	62'850.00	10'950.00	64'407.80	7'116.30
0290 Gemeindeverwaltung	21'233.75		21'680.00		21'368.35	
3010.01 Löhne des Verwaltungs- und Betriebspersonals	3'207.80		3'200.00		3'246.35	
3050.01 AG-Beiträge AHV, IV, EO, ALV, Verwaltungskosten	205.50		210.00		267.50	
3053.01 AG-Beiträge an Unfallversicherungen	7.25		10.00		7.30	
3054.01 AG-Beiträge an Familienausgleichskasse	57.70		60.00			
3101.01 Betriebs- und Verbrauchsmaterial	106.20		200.00		182.55	
3111.01 Maschinen, Geräte und Fahrzeuge			200.00			
3120.01 Ver- und Entsorgung Liegenschaften VW	4'149.30		4'300.00		4'164.65	
3144.01 Unterhalt Hochbauten (Gebäude)						
3920.01 Verrechneter Mietzins	13'500.00		13'500.00		13'500.00	
0291 Geräteschuppen (Moos und Bachgraben)	1'775.10		5'820.00		1'045.85	
3010.01 Löhne des Verwaltungs- und Betriebspersonals			100.00		92.75	
3050.01 AG-Beiträge AHV, IV, EO, ALV, Verwaltungskosten			10.00		7.65	
3053.01 AG-Beiträge an Unfallversicherungen			5.00		0.20	
3054.01 AG-Beiträge an Familienausgleichskasse						
3101.01 Betriebs- und Verbrauchsmaterial					236.90	
3120.01 Ver- und Entsorgung Geräteschuppen			200.00		218.95	
3134.01 Sachversicherungsprämien			105.00		104.00	
3144.01 Unterhalt Hochbauten (Gebäude)	98.80		300.00			
3161.01 Fahrzeugentschädigungen			100.00			
3300.30 Planmässige Abschreibungen Tiefbauten Moos+Bachgraben			1'000.00		22.50	

Bezeichnung	Rechnung 2016		Budget 2016		Rechnung 2015	
	Aufwand	Ertrag	Aufwand	Ertrag	Aufwand	Ertrag
3300.40 Planmässige Abschreibungen Hochbauten Moos+Bachgraben			3'200.00			
3910.01 Verrechneter Aufwand	1'676.30		800.00		362.90	
0292 Feuerwehrmagazin / Werkhof	34'803.90	10'147.05	35'350.00	10'950.00	41'993.60	7'116.30
3010.01 Löhne des Verwaltungs- und Betriebspersonals	39.70		400.00		182.00	
3050.01 AG-Beiträge AHV, IV, EO, ALV, Verwaltungskosten	2.55		35.00		14.95	
3053.01 AG-Beiträge an Unfallversicherungen	0.10		5.00		0.40	
3054.01 AG-Beiträge an Familienausgleichskasse	0.70					
3101.01 Betriebs- und Verbrauchsmaterial	142.10		700.00		1'024.70	
3111.01 Maschinen, Geräte und Fahrzeuge	4'999.00		7'000.00		308.90	
3120.01 Ver- und Entsorgung Liegenschaften VV	6'165.55		4'000.00		5'624.10	
3144.01 Unterhalt Hochbauten (Gebäude)	472.50		250.00			
3151.01 Unterh. Apparate, Maschinen, Geräte, Fahrzeuge, Werkzeuge			200.00			
3161.01 Fahrzeugschädigungen			100.00		1'717.05	
3134.01 Sachversicherungsprämien	1'690.05		1'720.00			
3300.40 Abschreibungen Werkhof	13'691.60		14'640.00		5'231.60	
3910.01 Verr. Aufwand für Werkhof	4'485.25		2'200.00		2'249.10	
3910.02 Verr. Aufwand für WC-Anlage					4'260.65	
3940.01 Verrechnete Passivzinsen	3'114.80		4'100.00		21'380.15	
3950.01 Verrechnete Abschreibungen						1'148.00
4479.01 Platzmiete Kleidercontainer		1'148.00		1'150.00		4'589.90
4612.01 Betriebskostenant. Feuerwehr		5'185.85		5'000.00		1'378.40
4612.02 Betriebskostenant. Oberlangenegg		1'313.70		1'800.00		
4612.03 Rückerstattung Oberlangenegg für gemeinsame Einkäufe		2'499.50		3'000.00		
1 Öffentliche Ordnung und Sicherheit, Verteidigung	267'106.05	182'649.25	247'335.00	133'900.00	253'234.75	147'884.30
11 Öffentliche Sicherheit	472'481.55	77'583.30	501'815.00	77'980.00	478'652.62	65'947.28
111 Polizei	256.30	50.50	100.00	150.00	464.00	242.50
1110 Polizei	256.30	50.50	100.00	150.00	464.00	242.50
3010.01 Entschädigung Gemeindefeuerwehr	200.00				404.55	
3050.01 AG-Beiträge AHV, IV, EO, ALV, Verwaltungskosten	12.80				33.35	
3053.01 AG-Beiträge an Unfallversicherungen					0.90	

Bezeichnung	Rechnung 2016		Budget 2016		Rechnung 2015	
	Aufwand	Ertrag	Aufwand	Ertrag	Aufwand	Ertrag
3054.01 AG-Beiträge an Familienausgleichskasse	3.60					
3170.01 Spesen	39.90		100.00		25.20	50.00
4270.01 Bussen						192.50
4631.01 Rückerstattungen vom Kanton für überbundene Polizeiaufg.		50.50		150.00		
14 Allgemeines Rechtswesen	84'382.65	66'170.75	81'245.00	35'400.00	64'829.80	38'330.90
140 Allgemeines Rechtswesen	84'382.65	66'170.75	81'245.00	35'400.00	64'829.80	38'330.90
1400 Allgemeines Rechtswesen	84'382.65	66'170.75	81'245.00	35'400.00	64'829.80	38'330.90
3130.01 Dienstleistungen Dritter (Gebühren Kanton)	1'301.90		1'800.00		952.60	
3132.01 Honorare Geometer/Vermessung	3'060.25		11'600.00		3'591.10	
3132.02 Honorare externe Berater, Gutachter	1'000.00					
4210.01 Gebühren für Amtshandlungen (Verwaltung)		4'721.80		5'300.00		7'056.40
4612.01 Verrechnete Dienstleistungen an Spezialfinanzierungen		350.00		600.00		
4631.01 Beiträge von Kantonen und Konkordaten		75.00		3'000.00		1'870.40
4632.01 Rückerstattung v. Gemeinden		808.70				
3000.02 Sitzungsgelder Baukommission	10'136.00		10'000.00		9'683.10	
3050.02 AG-Beiträge AHV, IV, EO, ALV, Verwaltungskosten	480.75		500.00		416.00	
3053.02 AG-Beiträge an Unfallversicherungen	78.20		125.00		101.35	
3054.02 AG-Beiträge an Familienausgleichskasse	135.00		50.00		756.00	
3090.02 Weiterbildung Baukommission			450.00		9'685.60	
3102.02 Bau-Drucksachen, Publikationen	8'968.55		6'200.00		7'842.75	
3130.02 Dienstleistungen Dritter für Baukommission	16'090.75		9'020.00		14.00	
3170.02 Spesen Baukommission	10.00					
3910.02 Interne Verrechnung von Dienstleistungen für Baukom.	43'121.25		41'500.00		31'787.30	
4210.02 Gebühren für Baubewilligungen		60'015.25		26'300.00		28'704.10
4632.02 Rückerstattung v. Gemeinden im Baubereich						150.00
4910.02 Verrechneter Aufwand zu Gunsten Baukommission		200.00		200.00		550.00

	Bezeichnung	Rechnung 2016		Budget 2016		Rechnung 2015	
		Aufwand	Ertrag	Aufwand	Ertrag	Aufwand	Ertrag
15	Feuerwehr	147'635.45	115'575.20	137'725.00	97'600.00	154'349.10	108'899.95
150	Feuerwehr	147'635.45	115'575.20	137'725.00	97'600.00	154'349.10	108'899.95
1500	Feuerwehr	37'125.45	5'065.20	42'625.00	2'500.00	49'715.15	4'266.00
3000.01	Löhne, Tag- und Sitzungsgelder an Behörden und Komm.	500.00					
3010.01	Löhne des Verwaltungs- und Betriebspersonals	1'137.45		1'800.00		1'127.90	
3050.01	AG-Beiträge AHV, IV, EO, ALV, Verwaltungskosten	67.70		120.00		92.85	
3053.01	AG-Beiträge an Unfallversicherungen	6.40		5.00		2.55	
3054.01	AG-Beiträge an Familienausgleichskasse	19.00		30.00			
3130.01	Dienstleistungen Dritter			100.00		64.20	
3132.01	Feueraufsicht durch Externe, Honorare für Beratungen	5'305.20		4'100.00		4'266.00	
3144.01	Unterhalt Hochbauten (Gebäude und Feuerwehler)	789.80		2'000.00			
3161.01	Mieten, Benutzungskosten, Fahrzeugentschädigungen	190.00		400.00		247.50	
3170.01	Reisekosten und Spesen	48.00					
3300.40	Planmässige Abschreibungen Hochbauten (linear)	20'537.40		21'930.00			
3632.01	Defizitübernahme FW Schwarzenegg						
3632.02	Kosten der Feuerwehr-Einsätze	3'010.00		2'000.00		3'934.35	
3632.03	Einsätze durch FW Steffisburg			500.00			
3910.01	Interne Verrechnung von Dienstleistungen	842.30		3'500.00		1'518.60	
3940.01	Interne Verrechnung v. kalk. Zinsen und Finanzaufwand	4'672.20		6'140.00		6'390.95	
3950.01	Verrechnete Abschreibungen					32'070.25	
4200.01	Ersatzabgaben						
4910.01	Verrechneter Aufwand zu Gunsten Feuerwehr		5'065.20		2'500.00		4'266.00
1506	Regionale Feuerwehrorganisation	110'510.00	110'510.00	95'100.00	95'100.00	104'633.95	104'633.95
3000.01	Sitzungsgelder Feuerwehr	720.00		2'500.00		1'660.00	
3010.01	Löhne des Verwaltungs- und Betriebspersonals	2'950.00		2'950.00		2'950.00	
3010.02	Sold für Kurse	2'005.00		5'000.00		3'285.00	
3010.03	Sold für Fremdaufgaben	2'630.00		2'000.00		2'540.00	
3010.04	Sold für Übungen	12'375.00		17'000.00		11'257.00	
3010.05	Sold für Ernstfälle	9'040.00		4'000.00		8'081.50	
3053.01	AG-Beiträge an Unfallversicherungen	364.00		500.00		385.00	
3090.01	übr. Pers.Aufwand, Geschenke	2'023.95		3'000.00		2'548.85	
3090.02	Feuerwehr-Schlussabend	3'253.30		3'000.00		3'304.65	

Bezeichnung	Rechnung 2016		Budget 2016		Rechnung 2015	
	Aufwand	Ertrag	Aufwand	Ertrag	Aufwand	Ertrag
3100.01 Büromaterial	826.00		1'500.00		636.65	
3109.01 Verbrauchsmaterial, Treibstoff	563.35		1'500.00		1'225.10	
3111.01 Maschinen, Geräte, Fahrzeuge	6'929.30		2'500.00		3'058.25	
3120.01 Betriebskostenanteile Magazin	35.00		600.00		136.70	
3130.01 Dienstleistung Dritter Porti	1'339.40		2'500.00		1'803.25	
3130.02 Telefongebühren	1'574.60		1'700.00		1'776.20	
3130.03 Mitgliederbeiträge	830.00		850.00		830.00	
3130.04 Honorare für Dienstleistungen	432.00		300.00		315.00	
3130.05 Bankspesen der Feuerwehr	75.70		200.00		97.40	
3134.01 Sachversicherungsprämien	5'802.65		7'000.00		5'576.00	
3144.01 Unterhalt Hochbauten (Gebäude)	12'447.65		8'600.00		4'487.30	
3151.01 Unterh. Apparate, Maschinen, Geräte, Fahrzeuge, Werkzeuge	2'974.45		11'500.00		6'233.30	
3159.01 Unterhalt Korpsmaterial	489.25		2'000.00		5'015.65	
3170.01 Übrig.Aufw. Ernstfalleinsätze			200.00		90.70	
3300.60 Planmässige Abschreibungen TLF (linear)	1'104.00		1'100.00		1'717.00	
3300.61 Planmässige Abschreibungen AS-Fahrzeug (linear)	1'888.25		1'890.00		3'306.00	
3400.01 Passivzinsen Feuerwehrkonto			300.00			
3501.01 Überschuss (Einlage in Fonds)	32'651.30		5'910.00		27'727.55	
3612.01 Betriebskostenanteil Magazin	5'185.85		5'000.00		4'589.90	
4200.01 Ersatzabgaben Oberlangenegg		22'370.25		22'000.00		21'521.20
4200.02 Ersatzabgaben Unterlangenegg		52'503.65		44'000.00		48'918.60
4260.01 Rückerstattungen + Beiträge		2'010.00		2'000.00		3'501.00
4270.01 Bussen		760.00		800.00		820.00
4400.01 Aktivzinsen Feuerwehrkonto		6.10		40.00		3.65
4631.01 Beiträge von Kantonen und Konkordaten (GVB)		21'530.00		18'710.00		18'861.00
4632.10 Einsätze in Nachbargemeinden		4'070.00				1'577.00
4632.11 Einsätze in Oberlangenegg		700.00		2'000.00		1'627.15
4632.12 Einsätze in Unterlangenegg		3'010.00		2'000.00		4'254.35
4632.13 Beiträge von Buchholterberg		1'250.00		1'250.00		1'250.00
4632.14 Beiträge von Eriz		1'800.00		1'800.00		1'800.00
4632.15 Beiträge von Wachselhorn		500.00		500.00		500.00

Bezeichnung	Rechnung 2016		Budget 2016		Rechnung 2015	
	Aufwand	Ertrag	Aufwand	Ertrag	Aufwand	Ertrag
16 Verteidigung	34'831.65	852.80	28'265.00	750.00	33'591.85	410.95
161 Militärische Verteidigung	642.85		125.00			
1610 Militärische Verteidigung	642.85		125.00			
3300.30 Planmässige Abschreibungen Tiefbauten			125.00			
3300.40 Planmässige Abschreibungen Hochbauten Anteil Wolfrichti	642.85					
162 Zivile Verteidigung	34'188.80	852.80	28'140.00	750.00	33'591.85	410.95
1620 Zivilschutz	34'188.80	852.80	27'640.00	750.00	33'591.85	410.95
3000.01 Sitzungsgeld Zivilschutz	150.00					
3050.01 AHV Zivilschutz	9.65					
3053.01 AG-Beiträge an Unfallversicherungen ZSO	1.15					
3054.01 AG-Beiträge an Familienausgleichskasse	2.70					
3120.01 Ver- und Entsorgung Liegenschaften VV	8'917.60		5'000.00		7'594.50	
3130.01 Dienstleistungen Dritter (Telefon, Porti, Gebühren)	1'408.00		1'400.00		150.90	
3134.01 Sachversicherungsprämien	176.35				1'399.00	
3151.01 Unterh. Apparate, Maschinen, Geräte, Fahrzeuge, Werkzeuge	35.80					
3161.01 Fahrzeugschädigungen ZS	22'249.20		20'000.00		19'655.00	
3612.01 Kostenanteil regionale ZSO					3'554.10	
3612.02 dito für Unwetterschäden					388.35	
3910.01 Verrechner Aufwand ZSO	388.35		390.00		850.00	
3920.01 Verrechner Mietzins für SR Verwaltungsgebäude	850.00		850.00			
4472.01 Raumbenützung in ZS-Anlagen		170.00				200.00
4479.01 Schutzraum-Vermietung an Private (Jahresmieten)		682.80		750.00		210.95
1627 Regionaler Führungsstab			500.00			
3612.01 Entschädigungen an Gemeinden und Gemeindeverbände			500.00			

Bezeichnung	Rechnung 2016		Budget 2016		Rechnung 2015	
	Aufwand	Ertrag	Aufwand	Ertrag	Aufwand	Ertrag
2	1'169'235.14	479'548.63	1'279'730.00	518'680.00	1'259'067.69	527'722.40
Bildung						
21	1'169'035.14	479'548.63	1'279'630.00	518'680.00	1'258'967.69	527'722.40
Obligatorische Schule						
211	55'253.25		51'650.00		47'553.50	24.30
Eingangsstufe						
2110	55'253.25		51'650.00		47'553.50	24.30
3090.01 Weiterbildung und Geschenke an Kindergartenpersonal	115.25		300.00			
3104.01 Lehrmittel	3'369.85		3'800.00		2'605.40	
3110.01 Büromöbel und -geräte, Schulmobiliar Kindergarten	1'095.15		500.00		31.80	
3130.01 Dienstleistungen Dritter, Porti	20.40		50.00			
3170.01 Reisekosten und Spesen	60.00					
3171.01 Exkursionen, Schulreisen und Lager					282.80	
3611.01 LA-Beiträge an Kanton (Lehrerbesoldungen)	50'549.50		47'000.00		44'633.50	
3910.01 Verr. Aufwand Kindergarten	43.10					24.30
4260.01 Rückerstattungen						
212	526'300.75	266'549.83	600'065.00	290'630.00	529'513.14	290'889.70
Primarstufe						
2120	526'300.75	266'549.83	600'065.00	290'630.00	529'513.14	290'889.70
3000.01 Löhne, Tag- und Sitzungsgelder an Behörden und Komm.	8'600.00		5'500.00		7'900.00	
3000.02 Sitzungsgeld Spez. Unterricht			400.00			
3010.01 Löhne des Verwaltungs- und Betriebspersonals	18'376.15		18'380.00		14'541.20	
3020.02 Löhne für Flötenunterricht	1'178.00		2'420.00		2'325.00	
3020.03 Löhne für Weiterbildung			500.00			
3050.01 AG-Beiträge AHV, IV, EO, ALV, Verwaltungskosten	1'241.80		1'340.00		1'271.40	
3053.01 AG-Beiträge an Unfallversicherungen	394.45		300.00		356.20	
3054.01 AG-Beiträge an Familienausgleichskasse	348.75		375.00			
3055.01 AG-Beiträge an Krankentaggeldversicherungen	206.30		50.00		167.10	
3090.01 Aus- und Weiterbildung des Personals	6'447.55		4'900.00		3'627.45	
3090.02 dito für Spez. Unterricht	449.70		800.00		3'012.10	
3090.07 dito für Psych.- + BMV-Lehrer	285.60		70.00		200.00	
3090.98 dito Schulsekretariat			300.00		265.00	
3090.99 Kurse Schulregion rechte Zulg			400.00		373.00	
3100.01 Büromaterial	3'232.50		4'000.00		2'932.25	

Bezeichnung	Rechnung 2016		Budget 2016		Rechnung 2015	
	Aufwand	Ertrag	Aufwand	Ertrag	Aufwand	Ertrag
3102.01 Drucksachen, Publikationen (Abo. amtliches Schulblatt)	107.60				71.75	
3104.02 Lehrmittel (Schulbibliothek)	12'417.45		14'900.00		13'596.49	
3104.05 Handarbeiten, Werken, TTG	5'386.15		5'400.00		3'133.30	
3104.06 Material für Spezialunterricht	2'887.05		3'100.00		2'501.68	
3104.07 Material für Psychomotorik	480.20		500.00		532.15	
3104.99 Materialeinkauf für die Nachbargemeinden			2'500.00		3'628.80	
3106.01 Sanitäts- + Verbandsmaterial	274.85		150.00		132.40	
3110.01 Büromöbel und -geräte, Schulmobiliar	7'271.10		8'600.00		22.15	
3110.04 Kauf von Turn- + Sportgeräten	241.90		1'500.00		126.00	
3113.01 Hardware	4'095.20		3'000.00		3'726.90	
3113.98 Hardware für Schulsekretariat	111.79		1'900.00			
3130.01 Dienstleistungen Dritter (Telefon, Porti, Gebühren)	1'294.00		400.00		398.50	
3130.02 Dienstleistungen Dritter (EDV-Support, Schulsoftware)	1'218.10		1'100.00		1'087.95	
3130.03 Dienstleistungen Dritter (Schülertransporte)	410.20					
3130.05 Mitgliederbeiträge und Senioreneinsätze	180.00				100.00	
3130.06 Dienstleistungen Dritter für Hosting www.ibmzulg.ch	111.25		100.00			
3130.98 EDV-Software Schulsekretariat						
3150.01 Unterhalt Büromöbel und -geräte	4'232.71		5'700.00		3'117.77	
3151.01 Unterh. Apparate, Maschinen, Geräte, Nähmaschinen	567.60					
3162.01 Leasing Multifunktionsgerät	2'459.80		2'460.00		2'459.80	
3170.01 Reisekosten und Spesen	307.15		400.00		311.30	
3170.06 Reisek. + Spesen Spez.Unterr.	100.00					
3170.98 Spesen reg. Schulsekretariat	83.60		50.00		213.05	
3171.01 Exkursionen, Schulreisen und Lager	4'072.65		7'600.00		3'540.50	
3199.01 Kultur, Schlusessen, übriger Betriebsaufwand	3'562.35		3'700.00		4'056.00	
3300.60 Planmässige Abschreibungen Mobilien VV			520.00		3'100.00	
3320.90 Planmässige Abschreibungen Hardware						
3611.01 LA-Beiträge an Kanton (Lehrerbesoldungen)	145'816.50		163'500.00		139'954.75	
3611.03 LA-Beiträge an Kanton (BMV-Lehrerbesoldungen)	284'659.50		330'500.00		304'330.40	
3910.01 Verr. Aufwand Primarschule	1'841.25		1'250.00		1'300.80	
3910.02 Verr. Aufwand Spez.Unterricht	450.00		800.00		500.00	
3910.07 Verr. Aufwand Psychomotorik	600.00		700.00		600.00	
3910.98 Verr. Aufwand Schulsekretariat						
4230.02 Elternbeitr. Flötenunterricht						
4250.01 Verkauf Bücher+Schulmaterial	300.00	1'200.00		2'400.00		2'250.00
						190.00

Bezeichnung	Rechnung 2016		Budget 2016		Rechnung 2015	
	Aufwand	Ertrag	Aufwand	Ertrag	Aufwand	Ertrag
4260.01		1'541.90		300.00		908.30
4260.02		2'079.00		1'500.00		1'300.55
4260.03				150.00		520.00
4411.01						
4611.01		1'140.00				1'250.00
4611.02						2'412.00
4612.02		2'995.20		3'500.00		3'015.70
4612.03		242'551.45		262'500.00		261'729.25
4612.05		13'124.08		15'880.00		10'946.70
4612.07		1'168.20		1'200.00		1'115.40
4612.99				2'000.00		4'001.80
4690.01		750.00		1'200.00		500.00
4910.01						750.00
213	Oberstufe	257'761.60	68'271.50	326'700.00	66'600.00	378'030.00
2130	Sekundarstufe I	257'761.60	68'271.50	326'700.00	66'600.00	378'030.00
3000.01	Löhne, Tag- und Sitzungsgelder an Behörden und Komm.	350.00		400.00		354.10
3050.01	AG-Beiträge AHV, IV, EO, ALV, Verwaltungskosten	6.45				
3053.01	AG-Beiträge an Unfallversicherungen	2.70				
3054.01	AG-Beiträge an Familienausgleichskasse	1.80				
3612.01	Kosten für Schüler in anderen Gemeinden	6'240.00		9'600.00		8'060.80
3612.02	Lehrerbesoldungsanteil für Schüler in anderen Gemeinden	15'001.50		5'000.00		16'981.55
3612.11	Schulgeld für 9.-Kl.-Gymeler			2'600.00		5'160.00
3612.12	Lehrerbesoldungsanteil Quarta	274.85		77'600.00		10'998.40
3632.01	Betriebskostenanteil OSZ	53'549.30				83'735.85
3632.02	Lehrerbesoldungsanteil OSZ	94'992.65		144'000.00		164'620.35
3632.03	Investitionskostenanteil OSZ	87'000.80		87'500.00		87'968.95
3910.01	Interne Verrechnung von Dienstleistungen	341.55				150.00
4611.01	Entschädigungen v. Kanton, Lastenausgleich Lehrerlöhne		68'271.50		66'600.00	
						81'735.75

Bezeichnung	Rechnung 2016		Budget 2016		Rechnung 2015	
	Aufwand	Ertrag	Aufwand	Ertrag	Aufwand	Ertrag
214 Musikschulen	4'326.75		7'000.00		4'153.90	
2140 Musikschulen	4'326.75		7'000.00		4'153.90	
3635.01 Beiträge an private Unternehmen (Musikschulen)	4'326.75		7'000.00		4'153.90	
217 Schulliegenschaften	320'262.44	144'727.30	294'065.00	161'450.00	296'982.75	155'072.65
2170 Schulliegenschaften Primarschulen und Kindergarten	320'262.44	144'727.30	294'065.00	161'450.00	296'982.75	155'072.65
3010.01 Löhne des Verwaltungs- und Betriebspersonals	129'111.10		137'850.00		128'431.50	
3010.02 zusätzlicher Lohnaufwand OSZ	658.15				551.85	
3050.01 AG-Beiträge AHV, IV, EO, ALV, Verwaltungskosten	8'127.55		8'900.00		10'133.45	
3050.02 AG-Beiträge AHV, IV, EO, ALV, Verwaltungskosten OSZ	42.20				45.50	
3052.01 AG-Beiträge an Pensionskassen	4'050.60		5'600.00		4'133.35	
3053.01 AG-Beiträge an Unfallversicherungen	1'706.90		2'300.00		2'153.10	
3053.02 AG-Beiträge an Unfallversicherungen OSZ	9.50				1.25	
3054.01 AG-Beiträge an Familienausgleichskasse	2'282.60		2'480.00			
3054.02 AG-Beiträge an Familienausgleichskasse OSZ	11.85					
3055.01 AG-Beiträge an Krankentaggeldversicherungen	553.90		5'000.00		4'730.00	
3090.01 Aus- und Weiterbildung des Personals	4'820.50		5'000.00		4'919.40	
3101.01 Betriebs- und Verbrauchsmaterial	4'407.15		500.00		753.85	
3101.02 Verbrauchsmaterial und Diesel für die Wischmaschine	1'305.55		1'500.00		2'115.05	
3111.01 Maschinen, Geräte und Fahrzeuge	1'638.90					
3113.01 Hardware für Schulanlagewart						
3120.01 Ver- und Entsorgung Schule (Wasser, Strom)	3'287.70		3'600.00		3'216.45	
3120.02 Heizung	9'000.00		9'000.00		5'982.15	
3120.03 Abwasser	241.90		300.00		223.30	
3120.04 Kehrlicht (Grundgebühr + Cont.Marken Schulbetrieb)	2'993.00		3'000.00		3'407.15	
3120.05 Containermarken für OSZ (Anlässe + Hallenvermietung)	451.00					
3134.01 Sachversicherungsprämien	1'740.90		1'760.00		1'762.10	
3134.02 Vers.Prämien Wischmaschine	755.90		690.00		686.40	
3137.01 Fahrzeugsteuern	15.60		95.00		91.60	
3137.02 Fahrzeugsteuer Wischmaschine	75.50				151.50	
3144.01 Unterhalt Hochbauten Prim.	13'376.40		1'000.00		976.10	
3144.02 Unterhalt Hochbauten KiGa.	262.45		1'000.00		1'121.50	
3144.03 Unterhalt der Aussenanlagen	10'693.15		10'000.00		204.55	

Bezeichnung	Rechnung 2016		Budget 2016		Rechnung 2015	
	Aufwand	Ertrag	Aufwand	Ertrag	Aufwand	Ertrag
3151.01 Unterh. Apparate, Maschinen, Geräte, Fahrzeuge, Werkzeuge	2'704.80		1'300.00		276.40	
3151.02 Unterhalt der Wischmaschine	929.65		500.00		1'426.60	
3160.00 Mietzins für OSZ-Benützung durch Primarschule						
3160.01 Mietzins für Mehrzweckanlage	32'000.00		19'250.00		16'804.12	
3160.02 Mietzins für Werken im OSZ	1'350.00		1'350.00		3'370.74	
3160.03 Mietzins für Singsaal im OSZ					1'489.77	
3160.04 Mietzins für Umgebung OSZ					1'186.17	
3160.05 Ertragsausfall Rasenspielfeld	160.00		160.00		394.70	
3161.01 Mieten, Benutzungskosten Anlagen und Fahrzeuge	178.75		1'000.00		620.00	
3170.01 Reisekosten und Spesen	1'987.80		1'160.00		2'944.70	
3300.40 Planmässige Abschreibungen Hochbauten alt (linear)	38'184.10		38'150.00		59'403.90	
3300.41 Planmässige Abschreibungen Hochbauten (neu)	732.19					
3300.60 Planmässige Abschreibungen Mobilien VV	357.15		2'920.00			
3632.01 Betriebskostenanteil für die Mitbenützung der OSZ-Anlage	30'000.00		20'000.00		25'000.00	
3910.01 Verrechneter Aufwand	1'289.90		1'200.00		904.40	
3940.01 Verrechnete Passivzinsen	8'768.15		7'500.00		7'370.15	500.00
4250.01 Verkauf altes Mobiliar						
4260.01 Rückerstattungen Dritter						1'000.00
4470.01 Sportanlagevermietung an OSZ						3'845.70
4470.04 Schulraumvermietung an OSZ		10'000.00		15'000.00		14'000.00
4470.07 Schulraumvermietung Psychom.		3'000.00		3'600.00		3'500.00
4472.01 Vergütung für Benützungen Liegenschaften VV		160.00		160.00		160.00
4502.01 Auflösung von drei alten Schulfonds (GR 15.06.2016)		4'763.20				
4612.01 Rückerstattung vom OSZ für gemeinsame Anschaffungen		108'304.10		111'000.00		108'066.95
4632.01 Betriebskostenant. OSZ-Anlage		16'000.00		23'500.00		22'000.00
4632.04 Nebenkosten Zimmer für OSZ		2'500.00		3'500.00		3'000.00
4632.07 Nebenkosten Psychom-Zimmer						
218 Tagesbetreuung	5'130.35				2'734.40	
2180 Tagesbetreuung	5'130.35				2'734.40	
3612.01 Kosten Kindertagesstätte Thun	3'413.20				2'734.40	
3612.02 Kindertagesstätte Langnau	1'717.15					

Bezeichnung	Rechnung 2016		Budget 2016		Rechnung 2015	
	Aufwand	Ertrag	Aufwand	Ertrag	Aufwand	Ertrag
219 Obligatorische Schule, übriges			150.00			
2191 Volksschule Sonstiges			150.00			
3612.01 Schulgeld an Steffisburg für Förderung der Hochbegabten			150.00			
22 Sonderschulen	100.00		100.00		100.00	
220 Sonderschulen	100.00		100.00		100.00	
2200 Sonderschulen	100.00		100.00		100.00	
3130.01 Mitgliederbeiträge	100.00		100.00		100.00	
29 Übriges Bildungswesen	100.00					
299 Bildung, übriges	100.00					
2990 Bildung, übriges	100.00					
3130.01 Mitgliederbeitrag NOSS	100.00					
3 Kultur, Sport und Freizeit	18'209.00	6'484.50	19'120.00	6'500.00	14'955.15	6'301.90
31 Kulturerbe					500.00	
312 Denkmalpflege und Heimatschutz					500.00	
3120 Denkmalpflege und Heimatschutz					500.00	
3637.01 Beiträge an Private					500.00	

Bezeichnung	Rechnung 2016		Budget 2016		Rechnung 2015	
	Aufwand	Ertrag	Aufwand	Ertrag	Aufwand	Ertrag
32 Kultur, übrige	10'544.90	484.50	11'105.00	500.00	8'051.50	301.90
321 Bibliotheken	100.00					
3210 Bibliotheken	100.00					
3636.01 Beitrag an Ludothek St'burg	100.00					
322 Konzert und Theater	3'793.00		3'600.00		2'100.00	
3220 Konzert und Theater	3'793.00		3'600.00		2'100.00	
3635.01 Beiträge an private Unternehmen (Musikgesellschaft)	1'800.00		1'800.00		1'800.00	
3635.03 Beitrag an die Trachtengruppe	300.00		300.00		300.00	
3635.04 Beitrag Jungbläserausbildung	693.00		1'000.00			
3635.05 Beitrag Kulturlandbühne	1'000.00					
3637.01 Beitrag an die Eltern von Jungbläsern			500.00			
329 Kultur, übriges	6'651.90	484.50	7'505.00	500.00	5'951.50	301.90
3290 Kultur, übriges	6'651.90	484.50	7'505.00	500.00	5'951.50	301.90
3010.01 Wegmeisterlöhne für 1. August	320.60		500.00		290.05	
3050.01 AG-Beiträge AHV, IV, EO, ALV	11.90		35.00		23.90	
3053.01 Unfallversicherung	0.70		5.00		0.65	
3054.01 AG-Beiträge an Familienausgleichskasse	3.35		5.00			
3102.01 Drucksachen, Publikationen (Bürgerbriefe)	200.00		300.00		200.00	
3130.01 übrige Kosten der Bundesfeier	1'727.00		1'600.00		1'365.60	
3130.02 Neuzuzüger- und Jungbürgerfeier	638.80		1'050.00		781.40	
3130.03 Allgemeiner Aufwand für übrige Veranstaltungen			160.00		158.00	
3160.01 Landentschädigung 1. August	100.00		100.00		100.00	
3161.01 Fahrzeugschädig. 1. August	99.50		200.00		45.00	
3170.01 Spesen 1. August			100.00			
3612.01 Beitrag an Gemeindeverband Kulturförderung Region Thun			1'850.00		1'825.00	
3614.01 Beitrag an Kulturkonferenz Region Thun			200.00			
3632.01 1.August-Brandwache Feuerw.			300.00		250.00	
3636.01 Beiträge an div. Kulturanlässe	500.00					
3636.02 Beitrag an Evang. Gemeinschaftswerk (Adventsbeleuchtung)	55.40					

Bezeichnung	Rechnung 2016		Budget 2016		Rechnung 2015	
	Aufwand	Ertrag	Aufwand	Ertrag	Aufwand	Ertrag
3900.01 Verrechn. Holzbezug 1. Aug.	600.00				600.00	
3910.01 Verrechneter Aufwand 1. Aug.	588.65		1'100.00		311.90	
4250.01 Ertrag Festwirtschaft 1. Aug.		484.50		500.00		301.90
33 Medien	2'362.80	6'000.00	2'845.00	6'000.00	2'308.80	6'000.00
332 Massenmedien	2'362.80	6'000.00	2'845.00	6'000.00	2'308.80	6'000.00
3320 Massenmedien	2'362.80	6'000.00	2'845.00	6'000.00	2'308.80	6'000.00
3103.01 Abo. Kinderzeitschrift Junior	322.80		325.00		322.80	
3103.02 Abo's. Zugpost und Übrige	12.00		20.00			
3130.01 Porti (Versand Gemeindepost)	496.00		500.00		474.00	
3910.01 Gemeindepost selber drucken	1'532.00		2'000.00		1'512.00	
4632.01 Kulturbeitrag Thuner Anzeige		6'000.00		6'000.00		6'000.00
34 Sport und Freizeit	5'301.30		5'170.00		4'094.85	
341 Sport	3'775.00		1'875.00		2'075.00	
3410 Sport	3'775.00		1'875.00		2'075.00	
3636.00 Beitrag an div. Sportanlässe			200.00		300.00	
3636.01 Beitrag an Jugendsporttag			300.00		300.00	
3636.02 Beitrag an Turnverein	300.00		300.00		300.00	
3636.03 Beitrag an EHC Oberlangenegg	75.00		75.00		75.00	
3636.04 Beitrag an UH Zulgital Eagles	300.00		300.00		300.00	
3636.05 Beiträge an HC Huskys	1'100.00		500.00		600.00	
3636.06 Beitrag an Pferdesporttag			200.00		200.00	
3650.50 Wertberichtig. Beteiligungen (2016 Skillift, 2017 Eisbahn)	2'000.00					
342 Freizeit	1'526.30		3'295.00		2'019.85	
3420 Freizeit	1'526.30		3'295.00		2'019.85	
3010.01 Löhne Wanderwegunterhalt			100.00			
3050.01 AHV Wanderwegunterhalt			10.00			
3101.01 Unterhaltsmaterial Wanderwege			300.00			

Bezeichnung	Rechnung 2016		Budget 2016		Rechnung 2015	
	Aufwand	Ertrag	Aufwand	Ertrag	Aufwand	Ertrag
3161.01			100.00			
3636.01			186.60		183.60	
3636.02			275.00		125.00	
3636.03						
3636.04			500.00			
3910.01			1'064.70		1'711.25	
4	Gesundheit		2'913.95		2'996.45	
42	Ambulante Krankenpflege		100.00		600.00	
421	Ambulante Krankenpflege		100.00		600.00	
4210	Ambulante Krankenpflege					
3636.01	Beitrag an Samariterverein		500.00		500.00	
4216	Regionale Spitex		100.00		100.00	
3636.01	Beiträge an private Organ. ohne Erwerbszweck (Spitex)		100.00		100.00	
43	Gesundheitsprävention		2'813.95		2'396.45	
433	Schulgesundheitsdienst		2'813.95		2'396.45	
4330	Schulgesundheitsdienst		987.25		546.25	
3053.01	AG-Beiträge an Unfallversicherungen		2.25		1.25	
3136.01	Untersuchungskosten (Schularzt)		985.00		545.00	
4331	Schulzahnpflege		1'826.70		1'850.20	
3020.01	Lohn Schulzahnpflegeinstruktor		177.00		236.00	
3053.01	AG-Beiträge an Unfallversicherungen		0.40		0.55	
3101.01	Betriebs- und Verbrauchsmaterial		69.40		55.50	
3136.02	Vorbeugemassnahmen				33.25	
3170.01	Reisekosten und Spesen		9.10		25.50	
3637.01	Zahnuntersuchungskosten (Rückerstattung an Eltern)		1'570.80		1'499.40	

Bezeichnung	Rechnung 2016		Budget 2016		Rechnung 2015	
	Aufwand	Ertrag	Aufwand	Ertrag	Aufwand	Ertrag
5 Soziale Sicherheit	710'427.30		719'750.00	150.00	689'709.45	
53 Alter und Hinterlassene	219'413.60		233'800.00	150.00	218'415.25	
531 Alters- und Hinterlassenenversicherung AHV	17'512.50		18'100.00		20'017.50	
5310 Alters- und Hinterlassenenversicherung AHV	17'512.50		18'100.00		20'017.50	
3612.01 Beitrag an Gde.Buchholterberg	17'512.50		18'100.00		20'017.50	
532 Ergänzungsleistungen AHV / IV	201'176.00		212'500.00		197'274.00	
5320 Ergänzungsleistungen AHV / IV	201'176.00		212'500.00		197'274.00	
3631.60 Lastenausgleichsbeiträge an Kanton (EL)	201'176.00		212'500.00		197'274.00	
535 Leistungen an das Alter	725.10		3'200.00	150.00	1'123.75	
5350 Leistungen an das Alter	725.10		3'200.00	150.00	1'123.75	
3000.01 Sitzungsgeld Alterskommission			1'500.00			
3090.01 Kurskosten Alterskommission			150.00		150.00	
3170.01 Spesen + Schlussessen Altersk			200.00			
3636.01 Beiträge an private Organ. ohne Erwerbszweck			200.00		100.00	
3636.02 Beitrag an Frauenverein, alte Nr.			500.00		500.00	
3636.03 Beitrag an Alterskommission			650.00		373.75	
4260.01 Rückerstattung Alterskommission	725.10			150.00		
54 Familie und Jugend	3'856.00		6'450.00		5'265.00	
541 Familienzulagen Nichterwerbstätige	3'309.00		3'800.00		3'862.00	
5410 Familienzulagen Nichterwerbstätige	3'309.00		3'800.00		3'862.00	
3631.60 Lastenausgleichsbeiträge an Kanton (Familienzulagen NE)	3'309.00		3'800.00		3'862.00	

Bezeichnung	Rechnung 2016		Budget 2016		Rechnung 2015	
	Aufwand	Ertrag	Aufwand	Ertrag	Aufwand	Ertrag
543 Alimenterbevorschussung und -inkasso			1'650.00		550.00	
5430 Alimenterbevorschussung und -inkasso			1'650.00		550.00	
3632.01 Auslagerung Alimenterinkasso			1'650.00		550.00	
544 Jugendschutz		547.00	1'000.00		853.00	
5440 Jugendschutz allgemein		547.00	1'000.00		853.00	
3612.01 Entschädigung an Gemeinde Steffisburg für Jugendarbeit		280.00	400.00		300.00	
3636.01 Beitr. an priv. Organ. ohne Erwerbszweck (pro Juvente)		267.00	600.00		553.00	
56 Soziales Wohnungswesen					-110.00	
560 Soziales Wohnungswesen					-110.00	
5600 Soziales Wohnungswesen					-110.00	
3637.01 Beiträge an private Haushalte (Wohnbauförderung)					-110.00	
57 Sozialhilfe und Asylwesen		486'357.70	478'500.00		465'939.20	
579 Sozialhilfe		486'357.70	478'500.00		465'939.20	
5790 Sozialhilfe		17'512.65	25'000.00		15'218.30	
3612.01 Kostenanteil Sozialdienst ZULG		17'512.65	25'000.00		15'218.30	
5799 Lastenausgleich Sozialhilfe		468'845.05	453'500.00		450'720.90	
3611.01 Gemeindeanteil Lastenausgleich Sozialhilfe		468'845.05	453'500.00		450'720.90	

Bezeichnung	Rechnung 2016		Budget 2016		Rechnung 2015	
	Aufwand	Ertrag	Aufwand	Ertrag	Aufwand	Ertrag
59 Soziale Wohlfahrt, übriges	800.00		1'000.00		200.00	
592 Hilfsaktionen im Inland	800.00		1'000.00		200.00	
5920 Hilfsaktionen im Inland	800.00		1'000.00		200.00	
3632.01 Direkthilfe an Gemeinden			1'000.00			
3636.01 Beiträge an priv. Hilfswerke	300.00				200.00	
3636.02 Beitrag an Frauenverein	500.00					
6 Verkehr und Nachrichtenübermittlung	352'711.72	76'073.70	375'555.00	58'500.00	376'503.85	67'955.20
61 Strassenverkehr	232'176.02	50'113.70	253'000.00	30'500.00	262'867.90	41'987.20
615 Gemeindestrassen	230'239.87	50'113.70	252'000.00	30'500.00	262'546.00	41'987.20
6150 Gemeindestrassen	229'901.92	49'913.70	246'350.00	30'000.00	261'410.90	41'687.20
3000.01 Sitzungsgeld Wegm. Rapporte			600.00			
3010.01 Löhne des Verwaltungs- und Betriebspersonals	84'929.00		95'000.00		97'128.10	
3010.03 Löhne Unwetterschäden					2'991.95	
3050.01 AG-Beiträge AHV, IV, EO, ALV, Verwaltungskosten	4'623.00		5'730.00		7'485.95	
3050.02 AHV/IV/EO/ALV; Unwettersch.					222.80	
3052.01 AG-Beiträge an Pensionskassen	4'728.00		6'200.00		4'830.20	
3053.01 AG-Beiträge an Unfallversicherungen	1'121.90		1'350.00		1'825.20	
3053.02 diffo für Unwetterschäden					6.75	
3054.01 AG-Beiträge an Familienausgleichskasse	1'298.35		1'670.00			
3055.01 AG-Beiträge an Krankentaggeldversicherungen	529.70		500.00		680.00	
3090.01 Aus- und Weiterbildung des Personals			150.00			
3101.01 Betriebs-, Verbrauchsmaterial (Tafeln, Signale, etc.)						
3101.02 Salz, Splitter, Randpfähle	10'029.25		5'000.00		11'857.50	
3101.03 Betriebs-, Verbrauchsmaterial (Kies + div. Rep.Material)	23'547.05		20'000.00		31'112.95	
3101.04 Betriebs-, Verbrauchsmaterial (Schmier- und Treibstoffe)	3'838.45		4'000.00		4'735.45	
3111.01 Maschinen, Geräte und Fahrzeuge	989.60		1'500.00		95.35	
3112.01 Kleider, Wäsche, Vorhänge (Arbeitskleider Wegmeister)			300.00		226.00	
3120.01 Energie für öffentliche Beleuchtung	3'380.05		3'500.00		3'111.20	
3130.02 Dienstleistungen Dritter (Winterdienst durch Dritte)			500.00			

Bezeichnung	Rechnung 2016		Budget 2016		Rechnung 2015	
	Aufwand	Ertrag	Aufwand	Ertrag	Aufwand	Ertrag
3130.03 Dienstleistungen Dritter (Beleuchtungsunterhalt)	609.60		500.00		376.15	
3130.04 Dienstleistungen Dritter (Unterhalt Meteorleitungen)	25'072.70		34'000.00		30'377.95	
3130.05 Dienstleistungen Dritter leer					77.85	
3130.06 Dienstleistungen Dritter (Entsorgungen)	299.02		4'000.00			
3131.01 Planungen und Projektierungen Dritter	856.75		2'350.00		2'833.70	
3134.01 Sachversicherungsprämien	2'349.60		2'000.00		2'104.60	
3137.01 Fahrzeugsteuern und LSVA	1'984.60		500.00		80.00	
3137.02 Spez.Bewilligung für landw.Fz			9'500.00		16'309.05	
3141.01 Unterhalt Strassen / Verkehrswege	11'940.70					
3141.05 Dienstleistungen Dritter (Unterhalt Verkehrsinseln)	1'182.60					
3151.01 Unterh. Apparate, Maschinen, Geräte, Fahrzeuge, Werkzeuge	13'468.95		5'000.00		15'887.70	
3161.01 Mieten, Benützungskosten Fahrzeuge	9'175.15		20'000.00		20'679.45	
3161.02 Miete Salzsilo (inkl. Gerüst)	3'497.05		3'500.00		3'499.20	
3170.01 Reisekosten und Spesen	100.00		200.00		116.20	
3190.01 Schadensersatzleistungen	83.60		200.00			
3300.10 Planmässige Abschreibungen Strassen / Verkehrswege alt	10'152.55		10'700.00			
3300.11 Planmässige Abschreibungen Strassen / Verkehrswege neu	2'350.00		3'600.00			
3300.60 Planmässige Abschreibungen Mobilien VV alt	5'478.55		3'100.00			
3300.61 Planmässige Abschreibungen Mobilien VV neu						
3300.90 Planmässige Abschreibungen übrige Sachanlagen	64.50					
3910.01 Verrechneter Aufwand	2'221.65		1'200.00		2'759.65	
4250.01 Kies-, Sand- + Splitterverkauf						50.25
4250.02 Verkauf altes Mobiliar						800.00
4260.01 Rückerstattungen Dritter		7'800.00		200.00		2'000.00
4310.01 Eigenleistungen für Investitionen						4'832.80
4612.01 Verrechnete Dienstleistungen (Spezialfinanzierungen)		3'760.40		3'700.00		871.65
4631.01 Beiträge von Kantonen und Konkordaten (Str-Beleucht.)		2'346.65		2'000.00		1'870.00
4632.01 Beiträge von Nachbargemeinden		9'706.60				
4910.01 Interne Verrechnung von Dienstleistungen		26'300.05		24'100.00		31'262.50
6155 Parkplätze	337.95	200.00	5'650.00	500.00	1'135.10	300.00
3010.01 Löhne für Unterhalt Plätze	281.10		200.00		78.00	
3050.01 AHV für Unterhalt Plätze	8.50		15.00		6.45	
3053.01 UVG für Unterhalt Plätze	0.65		5.00		0.20	
3054.01 AG-Beiträge an Familienausgleichskasse	2.40					

Bezeichnung	Rechnung 2016		Budget 2016		Rechnung 2015	
	Aufwand	Ertrag	Aufwand	Ertrag	Aufwand	Ertrag
3101.01 Abfallsäcke Bären- + Eggplatz			30.00			
3130.01 Dienstleistungen Dritter (Unterhalt Plätze)			800.00			
3141.01 Unterhalt der Parkplätze			2'000.00			
3161.01 Fahrzeugentschädigung Plätze			100.00		121.50	
3910.01 Verrechneter Aufwand Plätze	45.30		2'500.00		928.95	
4240.01 Parkgebühren		200.00		500.00		300.00
618 Privatstrassen	1'936.15		1'000.00		321.90	
6180 Privatstrassen	1'936.15		1'000.00		321.90	
3637.01 Beiträge laut Wegreglement	1'936.15		1'000.00		321.90	
62 Öffentlicher Verkehr	120'535.70	25'960.00	122'555.00	28'000.00	113'635.95	25'968.00
623 Agglomerationsverkehr	1'196.85		3'255.00		2'872.50	
6230 Agglomerationsverkehr	1'196.85		3'255.00		2'872.50	
3010.01 Löhne für Bushaltestellen	132.30		1'000.00		750.80	
3050.01 AHV für Bushaltestellen	8.50		50.00		7.50	
3053.01 UVG für Bushaltestellen	0.30		5.00		1.70	
3054.01 AG-Beiträge Bushaltestellen an Familienausgleichskasse	2.40					
3101.01 Verbrauchsmat. Bushaltestellen			100.00		151.95	
3130.01 Unterhalt Bushaltestellen	79.25		100.00			
3161.01 Fz-Entschädig. Bushaltestelle					1'056.00	
3910.01 Verr. Aufwand Bushaltestellen	974.10		2'000.00		904.55	
629 Öffentlicher Verkehr, übriges	119'338.85	25'960.00	119'300.00	28'000.00	110'763.45	25'968.00
6290 Öffentlicher Verkehr, übriges	29'876.90	25'960.00	30'300.00	28'000.00	29'841.00	25'968.00
3101.01 Dienstleistungen Dritter (SBB Gemeindetageskarten)	26'600.00		27'000.00		26'200.00	
3636.01 Beiträge an private Organ. (Moonliner)	3'276.90		3'300.00		3'641.00	
4240.01 Benützungsgebühren und Dienstleist. (Tageskarten)		25'960.00		28'000.00		25'968.00

Bezeichnung	Rechnung 2016		Budget 2016		Rechnung 2015	
	Aufwand	Ertrag	Aufwand	Ertrag	Aufwand	Ertrag
6291	89'461.95		89'000.00		80'922.45	
3631.01	718.05		700.00		664.35	
3631.60	88'743.90		88'300.00		80'258.10	
7	420'676.21	410'100.36	339'600.00	276'860.00	481'343.55	440'296.40
71			100.00	100.00		100.00
710			100.00	100.00		100.00
7100			100.00	100.00		100.00
3137.01			100.00			
4260.01				100.00		100.00
72	94'237.41	94'237.41	88'810.00	88'810.00	99'025.75	99'025.75
720	94'237.41	94'237.41	88'810.00	88'810.00	99'025.75	99'025.75
7201	94'237.41	94'237.41	88'810.00	88'810.00	99'025.75	99'025.75
3010.01	1'312.50		1'500.00		1'396.55	
3050.01			50.00		9.80	
3053.01	2.90		10.00		0.25	
3054.01						
3101.01						
3120.01	3'890.25		3'600.00		3'324.15	
3130.01	319.60		350.00		330.65	
3132.01			3'000.00			
3143.01	8'860.05		2'000.00		2'461.85	
3161.01			200.00		354.30	
3170.01			100.00			
3300.30						
3300.31	9.16					
3510.10	17'034.45		44'700.00		39'888.70	
3510.50	23'300.00					
3612.01	3'690.70		3'900.00		4'792.35	

Bezeichnung	Rechnung 2016		Budget 2016		Rechnung 2015	
	Aufwand	Ertrag	Aufwand	Ertrag	Aufwand	Ertrag
3612.02 Verrechnete Dienstleistungen Versicherungsanteil	48.55					
3632.01 Betriebskosten ARA Thunersee	31'622.60		31'600.00		23'466.20	
3632.02 Vorjahresabrechnung der ARA	-1'661.95		-2'200.00		-2'668.20	
3632.03 Kontokorrentguthaben bei ARA					-19'202.00	
3660.20 Planm. Abschr. Investitions- b. an Gemeinden u. -verbände		68'209.50		66'500.00		63'973.60
4240.01 Benutzungsgebühren und Dienstleistungen		23'300.00				
4240.50 ARA-Anschlussgebühren						
4260.01 Einnahmenüberschuss Investitionsrechnung		2'718.75		13'700.00		32'545.30
4409.01 Verrechnete Zinse		9.16		5'300.00		2'506.85
4510.01 Entnahme aus Spezialfinanzierung-Werterhalt						
9010.01 Ertragsüberschuss (Gewinn)	5'808.60				44'871.15	
9011.01 Aufwandüberschuss (Verlust)				3'310.00		
73 Abfall	81'694.00	81'694.00	79'450.00	79'450.00	79'139.40	79'139.40
730 Abfall	81'694.00	81'694.00	79'450.00	79'450.00	79'139.40	79'139.40
7301 Abfall (Gemeindebetrieb)	81'694.00	81'694.00	79'450.00	79'450.00	79'139.40	79'139.40
3010.01 Löhne Gemeindearbeiter	2'118.55		2'500.00		1'763.50	
3050.01 AHV Abfallbereich	109.85		200.00		145.15	
3053.01 UVG Abfallbereich	4.80		10.00		4.00	
3054.01 AG-Beiträge Abfall an Familienausgleichskasse	30.85					
3090.01 Weiterbildung Abfallbereich			200.00			
3101.01 Betriebs- und Verbrauchsmaterial			100.00			
3102.01 Drucksachen, Publikationen, Containermarken			200.00			
3111.01 Maschinen, Geräte und Fahrzeuge	76.48				86.25	
3130.01 Entsorgung Altglas	622.87		650.00		2'916.00	
3130.02 Entsorgung Altpapier + Karton	1'801.45		3'000.00		591.70	
3130.03 Entsorgung Sonderabfälle			300.00		2'101.70	
3130.04 Entsorgung Alteisen	1'412.65		2'000.00		65.60	
3130.05 Entsorgung Alu + Weissblech	819.09		600.00		1'368.35	
3130.06 Entsorgung Grünabfälle	8'957.37		6'000.00		635.90	
3130.07 Porti für Flyer + Rechnungen	443.60		700.00		8'726.00	
3130.20 Abfuhr Tierkadaver			200.00		495.45	
3130.21 Porti Kehrichtgebühr Landw.			50.00		41.65	

Bezeichnung	Rechnung 2016		Budget 2016		Rechnung 2015	
	Aufwand	Ertrag	Aufwand	Ertrag	Aufwand	Ertrag
3144.01 Unterhalt der Sammelstellen			200.00			
3151.01 Unterhalt Mobiliar			200.00			
3161.01 Fahrzeugentschädigungen	1'459.00		1'500.00		1'367.50	
3612.01 Verrechnete Dienstleistungen Verwaltung + Wegmeister	6'495.70		6'600.00		5'775.55	
3612.02 Verrechnete Dienstleistungen für Kadaverbeseitigung	347.75		350.00			
3612.03 Verrechnete Dienstleistungen intern verr. Mietzinsaufwand	1'920.00		1'920.00		1'920.00	
3632.01 Beitrag an Kehrichtverband Zulgggebiet	41'152.00		42'000.00		42'068.00	
3632.20 Beitrag an regionale Tierkadaverbeseitigung	2'275.55		3'500.00		3'751.95	
3635.20 Viehkasse Unterlangenegg für Kadaverentsorgung	180.00		400.00		240.00	
3637.20 Kostenrückerstatt. an Private			100.00			
3910.20 Verrechn. Verwaltungsaufwand Kadaverbeseitigung					292.50	
3910.30 Nettoertrag Kadaverentsorgung					69.50	
4240.01 Kehrichtgrundgebühren		50'340.00		49'500.00		49'195.00
4240.02 Containermarken		22'675.00		18'700.00		21'443.00
4240.03 Ertrag Sonderabfälle		195.00		300.00		378.00
4240.04 Ertrag aus Häckslvermietung		30.00		100.00		
4240.20 Kehrichtgebühren der Landwirte		4'126.90		4'400.00		4'164.35
4240.21 Kadaverkosten Rückerstattung von Privaten (z.B. Pferde)				200.00		231.25
4250.01 Ertrag Altpapiersammlung		2'062.30		2'500.00		1'679.40
4250.02 Ertrag Alteisensammlung		482.15		2'000.00		331.50
4260.01 Rückerstattungen Dritter		88.10				
4409.01 Verrechnete Zinse		1'694.55		1'750.00		1'647.40
4910.02 Verrechneter Ertrag Kadaver						69.50
9010.01 Ertragsüberschuss (Gewinn)	11'466.44		5'970.00		4'713.15	
74 Verbauungen	18'733.10	52'976.05	25'390.00	8'500.00	31'767.70	37'285.25
741 Gewässerverbauungen	18'733.10	4'728.35	23'140.00	8'500.00	31'767.70	37'285.25
7410 Gewässerverbauungen	18'733.10	4'728.35	23'140.00	8'500.00	31'767.70	37'285.25
3010.01 Löhne Gewässerunterhalt			1'000.00		962.10	
3010.02 Löhne Unwetterschäden					504.85	
3050.01 AHV Gewässerverbauung			85.00		120.85	
3053.01 UVG Gewässerverbauung			5.00		3.30	
3054.01 AG-Beiträge Gewässerverb. an Familienausgleichskasse						

Bezeichnung	Rechnung 2016		Budget 2016		Rechnung 2015	
	Aufwand	Ertrag	Aufwand	Ertrag	Aufwand	Ertrag
3101.01						
3142.01			500.00		3'230.10	
3161.01	1'704.30		500.00		6'487.95	
3170.01	98.90		2'000.00		1'034.70	
3300.20	2'057.15		150.00			
3439.01	5'403.80		2'900.00			
3637.01			10'000.00		9'694.10	
3910.01	9'468.95		2'000.00			
4611.01		4'052.85	4'000.00	7'500.00	9'729.75	30'655.55
4612.01		675.50		1'000.00		6'629.70
745		48'247.70	2'250.00			
7450		48'247.70	2'250.00			
3134.01			2'250.00			
4690.01		48'247.70				
75	776.55		780.00		776.55	
750	776.55		780.00		776.55	
7500	776.55		780.00		776.55	
3636.01	776.55		780.00		776.55	
76	2'000.00		2'000.00		2'000.00	
761	2'000.00		2'000.00		2'000.00	
7610	2'000.00		2'000.00		2'000.00	
3120.01	2'000.00		2'000.00		2'000.00	

Bezeichnung	Rechnung 2016		Budget 2016		Rechnung 2015	
	Aufwand	Ertrag	Aufwand	Ertrag	Aufwand	Ertrag
77 Übriger Umweltschutz	40'626.60		37'870.00		40'245.40	
771 Friedhof und Bestattung	32'548.25		32'440.00		33'596.75	
7710 Friedhof und Bestattung	32'548.25		32'440.00		33'596.75	
3000.01 Sitzungsgeld Begräbniswesen	100.00					
3050.01 AHV Begräbniswesen	6.45					
3053.01 UVG Begräbniswesen	0.80					
3054.01 AG-Beiträge an Familienausgleichskasse	1.80					
3632.01 Betriebsbeitrag an Begräbnisbezirk Schwarzenegg	32'439.20		32'440.00		33'596.75	
3632.02 Investitionsbeitrag an Begräbnisbezirk Schw'egg						
779 Umweltschutz, übriges	8'078.35		5'430.00		6'648.65	
7791 Öffentliche Toilettenanlagen	2'949.20					
3010.01 Löhne öffentl. Toiletten	214.15					
3050.01 AHV öffentl. Toiletten	6.85					
3053.01 UVG öffentl. Toiletten	0.50					
3054.01 AG-Beiträge an Familienausgleichskasse	1.90					
3101.01 Betriebs- und Verbrauchsmaterial	392.55					
3910.01 Interne Verrechnung von Dienstleistungen	2'333.25					
7792 Hundetoiletten	5'129.15		5'430.00		6'648.65	
3010.01 Löhne Robidog-Unterhalt	570.30		300.00		351.05	
3050.01 AHV Robidog-Unterhalt	33.10		25.00		28.90	
3053.01 UVG Robidog-Unterhalt	1.30		5.00		0.80	
3054.01 AG-Beiträge Robidog an Familienausgleichskasse	9.30					
3101.01 Betriebs- und Verbrauchsmaterial	211.10		300.00		708.55	
3111.01 Anschaffungen Robidog			600.00		1'304.10	
3151.01 Unterhalt der Robidogbehälter					17.10	
3161.01 Fahrzeugentschädigungen					180.00	
3910.01 Interne Verrechnung von Dienstleistungen	4'304.05		4'200.00		4'058.15	

Bezeichnung	Rechnung 2016		Budget 2016		Rechnung 2015	
	Aufwand	Ertrag	Aufwand	Ertrag	Aufwand	Ertrag
79	182'608.55	181'192.90	105'200.00	100'000.00	228'388.75	224'846.00
790	182'608.55	181'192.90	105'200.00	100'000.00	228'388.75	224'846.00
7900	182'608.55	181'192.90	105'200.00	100'000.00	228'388.75	224'846.00
3131.01	5'923.30		2'000.00			
3131.02	3'165.50					
3141.01	20'864.70					
3320.90						
3636.01	3'415.65		3'200.00		3'542.75	
3893.01	149'239.40		100'000.00		224'846.00	
4309.01		149'239.40				
4850.01						
4893.01		31'953.50		100'000.00		
8	170'709.90	199'598.00	348'760.00	383'255.00	268'902.00	311'136.35
81	17'703.80	2'748.50	18'045.00	6'200.00	15'656.25	3'828.50
811	17'703.80	2'748.50	18'045.00	6'200.00	15'656.25	3'828.50
8110	17'703.80	2'748.50	18'045.00	6'200.00	15'656.25	3'828.50
3000.01	500.00		300.00		100.00	
3010.01	2'594.05		2'500.00		2'754.60	
3010.02	760.05		1'000.00		760.05	
3010.03	1'198.20		500.00		640.60	
3050.01	254.25		260.00		287.90	
3053.01	14.10		15.00		10.60	
3054.01	71.40		70.00			
3100.01			100.00			
3130.01			50.00			
3130.02	160.00					
3130.03	950.00					
3140.01	1'712.35					
3161.01	672.50		500.00		347.50	

Bezeichnung	Rechnung 2016		Budget 2016		Rechnung 2015	
	Aufwand	Ertrag	Aufwand	Ertrag	Aufwand	Ertrag
3170.01 Spesen Ackerbaustelle	33.20		250.00		149.50	
3170.02 Spesen Feuerbrandkontrolle	41.50					
3170.03 Spesen Viehschauplatz						
3635.01 Beitr. Flurgenossensch. Schw'egg	359.30		365.00		359.30	
3635.02 Beitr. an Betriebs helferdienst	235.00		235.00		235.00	
3635.03 Beiträge an Viehzuchtverbände	370.30		400.00		552.30	
3635.04 Beitr. Viehversicherungskasse	5'000.00		5'000.00		5'000.00	
3707.01 Elementarschadenvergütungen an Landwirte	1'890.00		5'000.00		2'970.00	
3910.01 Interne Verrechnung von Dienstleistungen	887.60		1'500.00		1'488.90	
4631.01 Kantonsbeiträge		858.50		1'200.00		858.50
4701.01 Zahlungen von Bund + Kanton für Elementarschäden		1'890.00		5'000.00		2'970.00
82 Forstwirtschaft	127'316.25	127'316.25	303'885.00	303'885.00	224'238.60	224'238.60
820 Forstwirtschaft	127'316.25	127'316.25	303'885.00	303'885.00	224'238.60	224'238.60
8200 Forstverwaltung	24'376.30	9'056.30	28'495.00	13'220.00	41'967.25	8'922.20
3000.01 Sitzungsgeld Forstkommission	7'050.00		4'500.00		6'684.80	
3010.01 Unfall- + Krankentaggelder			500.00			
3050.01 AHV Forstwirtschaft	3'423.05		5'800.00		3'618.90	
3053.01 UVG Forstwirtschaft	3'889.20		4'000.00		3'752.35	
3054.01 AG-Beiträge Forstwesen an Familienausgleichskasse	943.20		800.00			
3090.01 Übriger Personalaufwand Forst	450.00		1'200.00		150.00	
3102.01 Publikationen, Anzeiger-Abo.	75.00		100.00		75.00	
3112.01 Dienstkleider Forstarbeiter	936.90		800.00		807.00	
3132.01 Dienstleistungen (Zertifizierung)	242.10		740.00		242.10	
3137.01 Liegenschaftssteuern	741.20				738.55	
3170.01 Spesen (inkl. Schlusessen)	1'805.90		1'000.00		1'542.80	
3612.01 Anteil Berufsbildungsfonds	400.00		300.00		300.00	
3612.02 Kostenanteil Forstrevier	-0.70				21'178.90	
3635.01 Beiträge an BHFF	211.10		500.00		334.80	
3635.02 Mitgliederbeiträge Forstwesen	354.50		355.00		354.50	
3636.01 Dienstleistungen vom Kanton	1'651.35		5'000.00			
3910.01 Verrechn. Verwaltungsaufwand	2'203.50		2'900.00		2'187.55	
4260.01 Verschiedene Rückerstattungen				500.00		176.05

Bezeichnung	Rechnung 2016		Budget 2016		Rechnung 2015	
	Aufwand	Ertrag	Aufwand	Ertrag	Aufwand	Ertrag
4390.01		110.00				
4612.01						1'027.70
4699.01		79.15				
4910.01		8'867.15		11'720.00		7'718.45
8201	3'017.50	7'312.50	2'750.00	2'500.00	653.10	7'390.00
3010.01	2'191.45		2'000.00		211.60	
3109.01	98.70		200.00		383.90	
3161.01	192.00					
3170.01	140.00		200.00		20.00	
3910.01	395.35		350.00		37.60	
4631.01		7'312.50		2'500.00		7'390.00
8202	78'672.06	100'208.00	74'000.00	80'000.00	80'688.30	85'936.00
3010.01	42'490.45		35'000.00		37'389.65	
3101.01	2'897.35		3'000.00		2'333.75	
3111.01	267.25		800.00		195.55	
3130.01	47.76		500.00		242.20	
3130.02	3'520.80		6'000.00		4'374.00	
3130.03	1'374.00					
3151.01	2'587.70		3'000.00		4'157.85	
3161.01	12'448.50		13'000.00		13'938.95	
3170.01	1'202.00		800.00		934.00	
3170.02			1'500.00		2'275.00	
3199.01	1'763.00		2'000.00		6'888.00	
3499.01	2'407.70		2'000.00		1'879.25	
3910.01	7'665.55		6'400.00		6'080.10	
4240.01		3'981.20		3'000.00		5'225.70
4250.01		80'256.75		60'000.00		63'365.80
4250.02		205.00		1'000.00		2'346.20
4250.03		15'165.05		16'000.00		14'398.30
4900.01		600.00				600.00
4910.01						

Verrechnete Warenlieferungen (z.B. Holz für 1. August)

Interne Verrechnungen (Dienstleistungen)

Bezeichnung	Rechnung 2016		Budget 2016		Rechnung 2015	
	Aufwand	Ertrag	Aufwand	Ertrag	Aufwand	Ertrag
8203	6'465.55	392.10	9'890.00		12'349.15	815.50
3010.01 Forststrassen- + Wegunterhalt	1'986.80		3'000.00		3'231.10	
3101.01 Löhne Forstwegunterhalt	764.60		2'000.00		2'598.40	
3141.01 Verbrauchsmat., Kies, Signale					1'024.80	
3151.01 Unterhalt Forstwege d. Dritte	1'102.00				453.60	
3161.01 Maschinenunterhalt (Mulcher)	1'847.05		3'000.00		3'753.40	
3170.01 Maschinen- + Traktorenmiete	80.00		300.00		150.00	
3632.01 Spesen (Auto)	326.70		1'000.00		470.90	
3910.01 Beitrag an Gemeinden+Verbände	358.40		590.00		666.95	
4240.01 Verrechneter Aufwand		392.10				
4910.01 Ertrag aus Mulchervermietung						815.50
Interne Verrechnung von Dienstleistungen						
8204	245.90		745.00		745.70	
3632.01 Katasterbeitrag/Schwellentelle	245.90		745.00		745.70	
8205	1'484.45	5'304.50	8'005.00	11'775.00	10'342.10	15'549.80
3010.01 Nebenbetrieb (Gemeindebetrieb)	111.90		2'000.00		5'780.10	
3101.01 Löhne Forst-Nebenbetriebe			250.00		63.45	
3120.01 Verbrauchsmaterial und Benzin	123.00		140.00		123.00	
3144.01 Nebenkosten Buchschachen			3'000.00		2'148.55	
3161.01 Unterhalt durch Dritte	120.00		1'000.00		60.00	
3170.01 Maschinen- + Traktorenmiete			100.00		35.00	
3134.01 Spesen (Auto)	910.25		910.00		906.10	
3632.01 Gebäudeversicherung	57.50		55.00		57.50	
3910.01 Löschgebühr an Röthenbach	161.80		550.00		1'168.40	
4240.01 Verrechneter Aufwand				6'000.00		10'279.80
4260.01 Ertrag aus Dienstleistungen		125.00		140.00		123.00
4480.01 Rückerstattung Nebenkosten		4'833.00		4'835.00		4'833.00
4910.01 Pachtzinsen Waldgrundstücke		346.50		800.00		314.00
Interne Verrechnungen						
8206					77'493.00	77'493.00
3704.01 Regionaler Forstbetrieb					77'493.00	
4701.01 Kt-Beitr. an Revier weitergeb Revierbeitrag von Kanton						77'493.00

Bezeichnung	Rechnung 2016		Budget 2016		Rechnung 2015	
	Aufwand	Ertrag	Aufwand	Ertrag	Aufwand	Ertrag
8207 Forstwirtschaftliche Investitionen	5'042.85	5'042.85	20'000.00	20'000.00		
3010.01 Löhne Eigenleistungen i.R.	2'370.20		16'000.00			
3161.01 Maschinen- + Traktorenmiete	2'210.00					
3170.01 Spesen (Auto)	35.00					
3301.40 Abschreibung Schnitzelschopf (finanziert durch Waldfonds)						
3910.01 Verrechneter Aufwand	427.65		4'000.00			
4310.01 Eigenleistung Investitionen		5'042.85		20'000.00		
8209 Nichtbetrieb (Gemeindebetrieb)	8'011.64		160'000.00	176'390.00	28'132.10	
3510.00 Gewinn = Einlage in Spezialfinanzierung Forst	8'011.64					
3950.01 Verrechnete Abschreibungen			160'000.00			
4500.01 Fonds Entnahme für Defizit				16'390.00		28'132.10
4893.01 Entnahme für Investitionen				160'000.00		
84 Tourismus	766.40		400.00		313.20	
840 Tourismus	766.40		400.00		313.20	
8400 Tourismus	766.40		400.00		313.20	
3110.01 Kauf Abfallkörbe + Sitzbänke			200.00			
3151.01 Unterhalt der Sitzbänke	123.90		200.00			
3632.01 Beitrag an Kirchgemeinde für Unterhalt der Sitzbänke	642.50					
85 Industrie, Gewerbe, Handel	13'279.20	11'570.00	14'260.00	12'300.00	16'857.70	12'570.00
850 Industrie, Gewerbe, Handel	13'279.20	11'570.00	14'260.00	12'300.00	16'857.70	12'570.00
8500 Jahrmarkt/Schwarzenegg-Märit	13'279.20	11'570.00	14'260.00	12'300.00	16'857.70	12'570.00
3000.01 Tag- und Sitzungsgeld Märit	350.00		300.00		250.00	
3010.01 Löhne Märit	4'477.95		3'500.00		4'201.95	
3050.01 AHV Märit	36.05		80.00		81.75	
3053.01 UVG Märit	12.80		10.00		12.45	
3054.01 AG-Beiträge Märit an Familienausgleichskasse	10.10		20.00			
3100.01 Büromaterial						
3120.01 Strom für Marktbetrieb			250.00		243.00	

Bezeichnung	Rechnung 2016		Budget 2016		Rechnung 2015	
	Aufwand	Ertrag	Aufwand	Ertrag	Aufwand	Ertrag
3120.02	20.00					
3130.01	702.20		700.00		679.00	
3101.01	134.85		250.00		140.30	
3149.01	3'673.65		3'300.00		5'666.90	
3160.01	850.00		850.00		850.00	
3161.01	487.00		600.00		494.50	
3161.02	760.60		2'050.00		2'302.35	
3170.01	74.00		300.00		74.50	
3632.01	1'690.00		1'300.00		1'861.00	
3910.01		11'070.00		11'800.00		12'070.00
4240.01				200.00		
4260.01		500.00		300.00		500.00
4690.01						
87	100.00	46'419.00	100.00	48'800.00	100.00	58'763.00
871	100.00	46'419.00	100.00	48'800.00	100.00	58'763.00
8710	100.00	46'419.00	100.00	48'800.00	100.00	58'763.00
3635.01	100.00		100.00		100.00	
4120.01		46'419.00		48'800.00		58'763.00
89	11'544.25	11'544.25	12'070.00	12'070.00	11'736.25	11'736.25
890	11'544.25	11'544.25	12'070.00	12'070.00	11'736.25	11'736.25
8900	11'544.25	11'544.25	12'070.00	12'070.00	11'736.25	11'736.25
3010.01	2'481.10		2'500.00		2'437.30	
3050.01	159.05		165.00		200.70	
3053.01	5.60		10.00		5.50	
3054.01	44.65		45.00			
3120.01	4'931.55		4'900.00		5'765.60	
3134.01	151.85		145.00		144.05	
3144.01	11.70		100.00			
3159.01	1'588.15		1'000.00		2'419.20	

Bezeichnung	Rechnung 2016		Budget 2016		Rechnung 2015	
	Aufwand	Ertrag	Aufwand	Ertrag	Aufwand	Ertrag
3501.01 Einlage in Spezialfinanzierung	1'375.20		2'245.00			
3910.01 Verrechneter Aufwand	795.40		960.00		763.90	
4240.01 Kühlfachmietzinse		9'124.25		9'600.00		8'539.05
4479.01 Platzmiete Kleidercontainer		500.00		500.00		500.00
4501.01 Entnahme aus Spezialfinanz.		1'920.00		1'920.00		777.20
4612.01 Verrechnete Mieteinnahmen				50.00		1'920.00
4940.01 Verrechnete Aktivzinsen						
9 Finanzen und Steuern	522'138.13	2'723'990.88	559'740.00	2'999'455.00	532'151.08	2'841'517.31
91 Steuern	13'168.85	1'673'035.95	21'200.00	1'562'100.00	5'666.40	1'595'922.53
910 Steuern	13'168.85	1'673'035.95	21'200.00	1'562'100.00	5'666.40	1'595'922.53
9100 Allgemeine Gemeindesteuern	12'428.85	1'475'921.30	21'000.00	1'355'400.00	5'666.40	1'272'364.38
3180.01 Werberichtigungen auf Forderungen	-575.00		2'000.00			
3181.01 Forderungsverluste allgemeine Gemeindesteuern	13'003.85		19'000.00		5'666.40	
4000.00 Einkommenssteuern		1'341'349.00		1'205'000.00		1'144'326.75
4000.14 Rückst. St. Teilungen nat. Pers						
4000.20 Nachsteuern und Bussen Einkommenssteuern		1'337.50		5'000.00		
4000.40 Aktive Steuerausscheidungen Einkommen		31'879.25		26'600.00		40'108.00
4000.50 Passive Steuerauscheidungen Einkommen		-22'855.75		-27'800.00		-27'359.00
4001.00 Vermögenssteuern		84'497.50		90'300.00		82'310.20
4001.40 Aktive Steuerauscheidungen Vermögen		5'848.50				
4001.50 Passive Steuerauscheidungen Vermögen		-4'033.85				
4002.01 Quellensteuern		4'010.30		6'500.00		5'029.70
4002.10 Quellensteuern BGSA		296.40		700.00		616.18
4010.00 Gewinnsteuern jur. Personen		13'636.80		31'000.00		25'677.70
4010.40 Aktive Steuerauscheidungen Gewinnsteuern		15'282.35		10'000.00		360.35
4010.50 Passive Steuerauscheidungen Gewinnsteuern				-100.00		
4010.70 Rückstellungen für Steuerteilungen juristischer Personen				5'000.00		740.15
4011.00 Kapitalsteuern jur. Personen		325.70		700.00		
4011.40 Aktive Steuerauscheidungen Kapitalsteuern		827.10				
4019.01 Holdingsteuern		224.20				52.30
4029.01 Eingang abgeschriebener Steuern		3'296.30		2'500.00		502.05

Bezeichnung	Rechnung 2016		Budget 2016		Rechnung 2015	
	Aufwand	Ertrag	Aufwand	Ertrag	Aufwand	Ertrag
9101	677.05	50'983.55	200.00	56'700.00		183'769.45
3180.01 Wertberichtigung gefährdete Sondersteuern			200.00			
3181.01 Forderungsverluste Sondersteuern	677.05					
4000.80 Lotteriegewinnsteuern				200.00		
4022.00 Grundstückgewinnsteuern		26'709.15		29'000.00		151'348.55
4022.10 Sonderveranlagungen		24'274.40		27'500.00		32'420.90
9102	62.95	140'381.10		144'500.00		134'388.70
3181.01 Forderungsverluste Liegenschaftssteuern	62.95					
4021.01 Liegenschaftssteuern		140'381.10		144'500.00		134'388.70
9103	5'750.00	5'750.00		5'500.00		5'400.00
4033.01 Hundetaxe	5'750.00	5'750.00		5'500.00		5'400.00
93	170'950.00	710'410.00	173'900.00	688'600.00	172'872.00	642'462.00
930	170'950.00	710'410.00	173'900.00	688'600.00	172'872.00	642'462.00
9300	170'950.00	710'410.00	173'900.00	688'600.00	172'872.00	642'462.00
3621.60 Lastenausgleich neue Aufgabenteilung	170'950.00		173'900.00		172'872.00	
4621.50 Finanzausgleich Mindestausstattung		298'430.00		285'500.00		260'555.00
4621.60 Zuschuss geografisch-topografische Lasten		40'492.00		41'200.00		40'026.00
4621.61 Zuschuss soziodemografische Lasten		6'146.00		5'900.00		4'201.00
4622.70 Finanzausgleich Disparitätenabbau		365'342.00		356'000.00		337'680.00
95		131.20		5'000.00		304.80
950		131.20		5'000.00		304.80
9500		131.20		5'000.00		304.80
4024.01 Erbschafts- und Schenkungssteuern		131.20		5'000.00		304.80

Bezeichnung	Rechnung 2016		Budget 2016		Rechnung 2015	
	Aufwand	Ertrag	Aufwand	Ertrag	Aufwand	Ertrag
96 Vermögens- und Schuldenverwaltung	213'533.80	268'643.60	204'640.00	252'120.00	197'674.83	252'018.40
961 Zinsen	34'140.80	83'818.70	36'515.00	78'560.00	32'696.03	81'607.70
9610 Zinsen leer	34'140.80	83'818.70	36'515.00	78'560.00	32'696.03	81'607.70
3181.00	597.95		500.00		172.00	
3181.01	6.35					
3181.02	97.60		250.00		156.15	
3401.01	24'051.00		23'600.00		24'013.33	
3406.01	4'413.30		7'050.00		4'154.25	
3409.01	156.00		160.00		160.20	
3409.02	9.00		10.00		10.70	
3409.03	9.50		10.00		9.45	
3409.04	28.65		35.00		32.30	
3409.05					22.60	
3409.06						
3410.00	4'771.45		100.00			
3499.01			4'500.00		3'965.05	
3499.02			250.00			
3940.01			50.00			
4400.01		3.00		1'000.00		136.85
4401.02		6'921.80		8'200.00		6'829.00
4401.03				100.00		
4407.01		20'000.00		20'000.00		20'000.00
4451.01		14'677.50		730.00		694.35
4940.01		42'216.40		48'530.00		53'947.50
963 Liegenschaften des Finanzvermögens	179'393.00	184'824.90	168'125.00	173'560.00	164'978.80	170'410.70
9630 Liegenschaften des Finanzvermögens Hänni	73'866.55	73'866.55	73'200.00	73'200.00	75'648.95	75'648.95
3010.01	717.05		1'500.00		956.25	
3050.01					5.35	
3053.01	1.60		10.00		2.15	
3054.01						
3101.01			100.00		16.55	

Bezeichnung	Rechnung 2016		Budget 2016		Rechnung 2015	
	Aufwand	Ertrag	Aufwand	Ertrag	Aufwand	Ertrag
3102.01 Drucksachen, Inserate			150.00		317.00	
3151.01 Unterhalt Mobilier Lieg.Hänni	116.35		250.00		400.60	
3430.01 Baulicher Unterhalt Hänni	2'459.15		2'000.00		4'093.10	
3431.10 Betriebs- und Verbrauchsmaterial	99.27					
3431.01 Anschaffungen Mobilien Hänni			100.00			
3439.01 Wasser, Abwasser, Kehricht, Energie	12'863.55		14'200.00		12'584.55	
3439.03 Versicherungen Hänni 95 a + b	939.45		940.00		933.20	
3634.01 Gewinn an Gemeindegasse	31'880.48		27'260.00		27'324.40	
3893.01 Einlage Spezialfinanzierung	10'675.00		10'630.00		10'629.50	
3910.01 Verrechneter Aufwand	3'730.90		3'600.00		3'849.05	
3940.01 Verrechneter Zinsaufwand	10'383.75		12'460.00		14'537.25	
4260.01 Nebenkostenabrechnung		13'523.70		14'600.00		15'308.80
4430.01 Mietzinsen Liegenschaft Hänni		57'883.70		56'600.00		56'247.05
4893.01 Entnahme Spezialfinanzierung		2'459.15		2'000.00		4'093.10
9631 Liegenschaften des Finanzvermögens Kreuzweg	104'750.35	104'750.35	94'150.00	94'150.00	88'553.75	88'553.75
3010.01 Löhne Liegenschaft Kreuzweg	4'394.60		5'000.00		4'830.15	
3050.01 AG-Beiträge an AHV	257.05		320.00		69.95	
3053.01 AG-Beiträge an Unfallversicherungen	9.95		10.00		21.55	
3054.01 AG-Beiträge Lieg.Kreuzweg an Familienausgleichskasse	72.20		90.00			
3101.01 Betriebs- und Verbrauchsmaterial			50.00		19.80	
3102.01 Drucksachen, Inserate			100.00			
3130.01 Honorare (Gutachter/Planer)	697.15					
3151.01 Unterhalt Mobilier Lieg. Kreuzweg			300.00		350.40	
3430.01 Baulicher Unterhalt Kreuzweg	1'850.75		2'000.00		560.45	
3430.02 dito Restkosten Werterhalt aus Investitionsrechnung	12'854.35					
3431.01 Mobilier + Reinigungsgeräte			17'800.00		199.00	
3439.01 Wasser, Abwasser, Kehricht, Energie	12'495.65				14'032.75	
3439.03 Versicherungen Kreuzweg	1'042.25		1'050.00		1'042.25	
3634.01 Gewinn an Gemeindegasse	39'509.00		33'320.00		29'824.35	
3893.01 Einlage Spezialfinanzierung	11'843.00		11'850.00		11'843.00	
3910.01 Verrechneter Aufwand	4'446.90		3'930.00		4'371.60	
3940.01 Verrechneter Zinsaufwand	15'277.50		18'330.00		21'388.50	
4260.01 Nebenkosten Kreuzweg		18'850.10		23'200.00		20'093.55
4260.02 Übriger Liegenschaftsertrag (Rückerst. für Schäden)		553.75				

Bezeichnung	Rechnung 2016		Budget 2016		Rechnung 2015	
	Aufwand	Ertrag	Aufwand	Ertrag	Aufwand	Ertrag
4430.01		56'845.15		54'600.00		53'549.75
4893.01		14'151.35		2'000.00		560.45
4920.01		14'350.00		14'350.00		14'350.00
9632 übrige Liegenschaften des FV	776.10	6'208.00	775.00	6'210.00	776.10	6'208.00
3635.01	Flurgenossensch. Schwarzenegg	627.20	625.00	627.20	627.20	
3635.02	Flurgenossensch. Oberlangenegg		150.00	148.90	148.90	
3636.02	Flurgenossensch. Oberlangenegg	148.90				
4430.01	Erträge übrige Liegenschaften (Pachtzinse)	6'208.00		6'210.00		6'208.00
97 Rückverteilungen		380.65		300.00		371.80
971 Rückverteilungen aus CO2-Abgabe		380.65		300.00		371.80
9710 Rückverteilungen aus CO2-Abgabe		380.65		300.00		371.80
4699.10	Rückverteilung CO2-Abgabe	380.65		300.00		371.80
99 Nicht aufgeteilte Posten	124'485.48	71'389.48	160'000.00	491'335.00	155'937.85	350'437.78
990 Nicht aufgeteilte Posten	38'469.11		160'000.00	160'000.00	155'937.85	120'977.30
9900 Nicht aufgeteilte Posten, Art. 84 GV	34'561.26					
3894.01	Einlage finanzpolitische Reserve =zusätzl. Abschreib.	34'561.26				
9901 Abschreibung bestehendes VV	3'907.85		160'000.00	160'000.00	155'937.85	120'977.30
3300.00	Harmonisierte Abschreibungen				155'937.85	
3300.40	Planmässige Abschreibungen Hochbauten	3'907.85				
3301.10	Abschreibung Schnitzelschopf		160'000.00			
4950.00	Verrechnete Abschreibungen			160'000.00		120'977.30

Bezeichnung	Rechnung 2016		Budget 2016		Rechnung 2015	
	Aufwand	Ertrag	Aufwand	Ertrag	Aufwand	Ertrag
995		71'389.48		60'580.00		57'148.75
Neutrale Aufwendungen und Erträge						
9950		71'389.48		60'580.00		57'148.75
4634.01		31'880.48		27'260.00		27'324.40
4634.02		39'509.00		33'320.00		29'824.35
999						
Abschluss	86'016.37			270'755.00		172'311.73
9990		86'016.37		270'755.00		172'311.73
9000.01	86'016.37					
9001.01				270'755.00		172'311.73
Total	4'161'424.17	4'161'424.17	4'457'920.00	4'457'920.00	4'414'292.54	4'414'292.54

Bezeichnung	Rechnung 2016		Budget 2016		Rechnung 2015	
	Aufwand	Ertrag	Aufwand	Ertrag	Aufwand	Ertrag
3 Aufwand	4'058'132.76		4'451'950.00		4'364'708.24	
30 Personalaufwand	821'502.15		885'945.00		824'270.25	
300 Behörden und Kommissionen	65'522.30		65'600.00		66'607.45	
3000 Löhne, Tag- und Sitzungsgelder an Behörden und Komm.	65'522.30		65'600.00		66'607.45	
301 Löhne des Verwaltungsd und Betriebspersonals	631'300.55		681'280.00		632'399.70	
3010 Löhne des Verwaltungs- und Betriebspersonals	631'300.55		681'280.00		632'399.70	
302 Löhne der Lehrkräfte	1'355.00		3'320.00		2'561.00	
3020 Löhne der Lehrkräfte	1'355.00		3'320.00		2'561.00	
305 Arbeitgeberbeiträge	1'03'148.40		113'325.00		98'938.10	
3050 AG-Beiträge AHV, IV, EO, ALV, Verwaltungskosten	40'396.10		46'175.00		50'677.85	
3052 AG-Beiträge an andere Pensionskassen	35'353.20		38'700.00		32'733.90	
3053 AG-Beiträge an Unfallversicherungen	12'614.15		13'965.00		15'359.25	
3054 AG-Beiträge an Familienausgleichskasse	11'256.65		11'935.00			
3055 AG-Beiträge an Krankentaggeldversicherungen	3'528.30		2'550.00		167.10	
309 Übriger Personalaufwand	20'175.90		22'420.00		23'764.00	
3090 Aus- und Weiterbildung des Personals	20'175.90		22'420.00		23'764.00	
31 Sach- und übriger Betriebsaufwand	581'392.96		574'365.00		541'355.91	
310 Material - und Warenaufwand	116'845.73		118'875.00		134'031.74	
3100 Büromaterial	7'012.10		9'950.00		5'192.47	
3101 Betriebs-, Verbrauchsmaterial	74'445.60		69'480.00		90'341.65	
3102 Drucksachen, Publikationen	9'575.63		7'050.00		10'435.60	
3103 Fachliteratur, Zeitschriften	334.80		345.00		322.80	
3104 Lehrmittel	24'540.70		30'200.00		25'997.82	
3106 Medizinisches Material	274.85		150.00		132.40	
3109 Übriger Material- und Warenaufwand	662.05		1'700.00		1'609.00	

Bezeichnung	Rechnung 2016		Budget 2016		Rechnung 2015	
	Aufwand	Ertrag	Aufwand	Ertrag	Aufwand	Ertrag
311 Nicht aktivierbare Anlagen	42'379.24		51'900.00		41'267.75	
3110 Büromaschinen und -geräte, Schulmobiliar	8'881.80		11'300.00		3'167.10	
3111 Maschinen, Geräte und Fahrzeuge	14'824.05		14'100.00		9'993.20	
3112 Kleider, Wäsche, Vorhänge	936.90		1'100.00		1'033.00	
3113 Hardware	5'268.89		4'900.00		3'726.90	
3118 Immaterielle Anlagen	12'467.60		20'500.00		23'347.55	
312 Ver- und Entsorgung Liegenschaften VV	49'585.90		44'390.00		44'891.90	
3120 Ver- und Entsorgung Liegenschaften VV	49'585.90		44'390.00		44'891.90	
313 Dienstleistungen und Honorare	139'573.41		147'755.00		119'110.40	
3130 Dienstleistungen Dritter	91'854.81		90'790.00		82'550.30	
3131 Planungen und Projektierungen Dritter	9'945.55		6'000.00			
3132 Honorare externer Berater, Gutachter, Fachexperten	9'607.55		18'700.00		8'099.20	
3134 Sachversicherungsprämien	24'363.60		28'030.00		24'716.40	
3136 Honorare privatärztlicher Tätigkeit	985.00		800.00		578.25	
3137 Steuern und Abgaben	2'816.90		3'435.00		3'166.25	
3139 Lehrlingsprüfungen						
314 Baulicher und betrieblicher Unterhalt	86'287.70		43'750.00		40'888.55	
3140 Unterhalt an Grundstücken	1'712.35		11'500.00		17'333.85	
3141 Unterhalt Strassen / Verkehrswege	33'988.00		500.00		6'487.95	
3142 Unterhalt Wasserbau			2'000.00		2'461.85	
3143 Unterhalt Tiefbauten	8'860.05		26'450.00		8'938.00	
3144 Unterhalt Hochbauten	38'053.65		3'300.00		5'666.90	
3149 Unterhalt übrige Sachanlagen	3'673.65					
315 Unterhalt Mobilien und immaterielle Anlagen	32'602.26		32'650.00		41'497.27	
3150 Unterhalt Büromaschinen und -geräte	5'773.11		7'200.00		4'545.67	
3151 Unterh. Apparate, Maschinen, Geräte, Fahrzeuge, Werkzeuge	24'751.75		22'450.00		29'516.75	
3159 Unterhalt übrige mobile Anlagen	2'077.40		3'000.00		7'434.85	
316 Mieten, Leasing, Pachten, Benutzungsgebühren	73'684.40		75'210.00		78'467.05	
3160 Miete und Pacht Liegenschaften	34'460.00		21'710.00		24'195.50	
3161 Mieten, Benützungskosten Anlagen	35'077.20		49'350.00		50'124.35	
3162 Raten für operatives Leasing	4'147.20		4'150.00		4'147.20	

	Bezeichnung	Rechnung 2016		Budget 2016		Rechnung 2015	
		Aufwand	Ertrag	Aufwand	Ertrag	Aufwand	Ertrag
317	Spesenentschädigungen	14'798.90		20'235.00		17'727.95	
3170	Reisekosten und Spesen	10'726.25		12'635.00		13'904.65	
3171	Exkursionen, Schulreisen und Lager	4'072.65		7'600.00		3'823.30	
318	Werberichtigungen auf Forderungen	13'773.15		21'700.00		5'838.40	
3180	Werberichtigungen auf Forderungen	-575.00		2'200.00			
3181	Tatsächliche Forderungsverluste	14'348.15		19'500.00		5'838.40	
319	Verschiedener Betriebsaufwand	11'862.27		17'900.00		17'634.90	
3190	Schadenersatzleistungen	83.60		200.00			
3199	Übriger Betriebsaufwand	11'778.67		17'700.00		17'634.90	
33	Abschreibungen Verwaltungsvermögen	101'157.30		265'775.00		223'464.75	
330	Abschreibungen Sachanlagen VV	101'157.30		265'775.00		223'464.75	
3300	Planmässige Abschreibungen Sachanlagen	101'157.30		105'775.00		223'464.75	
3301	Ausserplanmässige Abschreibungen Sachanlagen			160'000.00			
332	Abschreibungen Immaterielle Anlagen						
3320	Planmässige Abschreibungen immaterieller Anlagen						
34	Finanzaufwand	85'952.42		86'355.00		77'542.68	
340	Zinsaufwand	28'765.05		31'415.00		28'558.98	
3400	Verzinsung laufende Verbindlichkeiten			300.00			
3401	Verzinsung kurzfristige Finanzverbindlichkeiten	97.60		250.00		156.15	
3406	Verzinsung langfristige Finanzverbindlichkeiten	24'051.00		23'600.00		24'013.33	
3409	Übrige Passivzinsen	4'616.45		7'265.00		4'389.50	
341	Realisierte Kursverluste			100.00			
3410	Realisierte Kursverluste auf Finanzanlagen FV			100.00			
343	Liegenschaftenaufwand Finanzvermögen	50'008.22		48'090.00		43'139.40	
3430	Baulicher Unterhalt Liegenschaften FV	17'164.25		4'000.00		4'653.55	
3431	Nicht baulicher Unterhalt Liegenschaften FV	99.27		100.00		199.00	
3439	Übriger Liegenschaftenaufwand FV	32'744.70		43'990.00		38'286.85	

Bezeichnung	Rechnung 2016		Budget 2016		Rechnung 2015	
	Aufwand	Ertrag	Aufwand	Ertrag	Aufwand	Ertrag
37	Durchlaufende Beiträge	1'890.00		5'000.00	80'463.00	
370	Durchlaufende Beiträge	1'890.00		5'000.00	80'463.00	
3704	Durchlaufende Beiträge an öffentliche Unternehmungen				77'493.00	
3707	Durchlaufende Beiträge an private Haushalte	1'890.00		5'000.00	2'970.00	
38	Ausserordentlicher Aufwand	206'318.66		122'480.00	247'318.50	
389	Einlagen in Eigenkapital	206'318.66		122'480.00	247'318.50	
3893	Einlagen in Vorfinanzierungen des EK	171'757.40		122'480.00	247'318.50	
3894	Einlagen in finanzpolitische Reserven	34'561.26				
39	Interne Verrechnungen	156'715.30		319'600.00	210'233.20	
390	Interne Verrechnung von Material- und Warenbezügen	600.00			600.00	
3900	Interne Verrechnung von Material- und Warenbezügen	600.00			600.00	
391	Interne Verrechnung von Dienstleistungen	99'548.90		96'670.00	87'885.30	
3910	Interne Verrechnung von Dienstleistungen	99'548.90		96'670.00	87'885.30	
392	Interne Verrechnung von Pachten, Mieten, Ben.-kosten	14'350.00		14'350.00	14'350.00	
3920	Interne Verrechnung von Pachten, Mieten, Ben.-kosten	14'350.00		14'350.00	14'350.00	
394	Interne Verrechnung von kalk. Zinsen und Finanzaufwand	42'216.40		48'580.00	53'947.50	
3940	Interne Verrechnung von kalk. Zinsen und Finanzaufwand	42'216.40		48'580.00	53'947.50	
395	Interne Verrechnung von plan- u. ausserplanm. Absch.			160'000.00	53'450.40	
3950	Interne Verrechnung von plan- u. ausserplanm. Absch.			160'000.00	53'450.40	

Bezeichnung	Rechnung 2016		Budget 2016		Rechnung 2015	
	Aufwand	Ertrag	Aufwand	Ertrag	Aufwand	Ertrag
4 Ertrag		4'161'424.17		4'183'855.00		4'241'980.81
40 Fiskalertrag		1'673'167.15		1'567'100.00		1'596'227.33
400 Direkte Steuern natürliche Personen		1'442'328.85		1'306'500.00		1'245'031.83
4000 Einkommenssteuern natürliche Personen		1'351'710.00		1'209'000.00		1'157'075.75
4001 Vermögenssteuern natürliche Personen		86'312.15		90'300.00		82'310.20
4002 Quellensteuern natürliche Personen		4'306.70		7'200.00		5'645.88
401 Direkte Steuern juristische Personen		30'296.15		46'600.00		26'830.50
4010 Gewinnsteuern juristische Personen		28'919.15		45'900.00		26'038.05
4011 Kapitalsteuern juristische Personen		1'152.80		700.00		740.15
4019 Übrige direkte Steuern juristische Personen		224.20				52.30
402 Übrige Direkte Steuern		194'792.15		208'500.00		318'965.00
4021 Grundsteuern		140'381.10		144'500.00		134'388.70
4022 Vermögensgewinnsteuern		50'983.55		56'500.00		183'769.45
4024 Erbschafts- und Schenkungssteuern		131.20		5'000.00		304.80
4029 Eingang abgeschriebene Steuern		3'296.30		2'500.00		502.05
403 Besitz- und Aufwandsteuern		5'750.00		5'500.00		5'400.00
4033 Hundetaxen		5'750.00		5'500.00		5'400.00
41 Regalien und Konzessionen		46'419.00		48'800.00		58'763.00
412 Konzessionen		46'419.00		48'800.00		58'763.00
4120 Konzessionen		46'419.00		48'800.00		58'763.00
42 Entgelte		512'568.45		443'590.00		480'981.88
420 Ersatzabgaben		74'873.90		66'000.00		70'439.80
4200 Ersatzabgaben		74'873.90		66'000.00		70'439.80
421 Gebühren für Amtshandlungen		65'277.05		32'700.00		36'222.20
4210 Gebühren für Amtshandlungen		65'277.05		32'700.00		36'222.20

423	4230	Schul- und Kursgelder Schulgelder	Rechnung 2016		Budget 2016		Rechnung 2015	
			Aufwand	Ertrag	Aufwand	Ertrag	Aufwand	Ertrag
			1'200.00	1'200.00	2'400.00	2'400.00	2'250.00	2'250.00
				1'200.00		2'400.00		
424		Benützungsgebühren und Dienstleistungen	219'603.95	219'603.95	198'600.00	198'600.00	201'767.75	201'767.75
4240		Benützungsgebühren und Dienstleistungen	219'603.95	219'603.95	198'600.00	198'600.00	201'767.75	201'767.75
425		Erlös aus Verkäufen	99'471.60	99'471.60	83'000.00	83'000.00	84'934.85	84'934.85
4250		Verkäufe	99'471.60	99'471.60	83'000.00	83'000.00	84'934.85	84'934.85
426		Rückerstattungen	51'381.95	51'381.95	60'090.00	60'090.00	84'497.28	84'497.28
4260		Rückerstattungen Dritter	51'381.95	51'381.95	60'090.00	60'090.00	84'497.28	84'497.28
427		Bussen	760.00	760.00	800.00	800.00	870.00	870.00
4270		Bussen	760.00	760.00	800.00	800.00	870.00	870.00
43		Verschiedene Erträge	154'454.00	154'454.00	20'000.00	20'000.00	229'678.80	229'678.80
430		Verschiedene betriebliche Erträge	149'239.40	149'239.40	224'846.00	224'846.00	224'846.00	224'846.00
4309		Übriger betrieblicher Ertrag	149'239.40	149'239.40	224'846.00	224'846.00	224'846.00	224'846.00
431		Aktivierung Eigenleistungen	5'042.85	5'042.85	20'000.00	20'000.00	4'832.80	4'832.80
4310		Aktivierbare Eigenleistungen auf Sachanlagen	5'042.85	5'042.85	20'000.00	20'000.00	4'832.80	4'832.80
439		Übriger Ertrag	171.75	171.75				
4390		Übriger Ertrag	171.75	171.75				
44		Finanzertrag	187'452.35	187'452.35	184'215.00	184'215.00	176'220.55	176'220.55
440		Zinsertrag	31'344.20	31'344.20	36'390.00	36'390.00	31'123.75	31'123.75
4400		Zinsen flüssige Mittel		9.10	1'040.00	1'040.00	140.50	140.50
4401		Zinsen Forderungen und Kontokorrente	6'921.80	6'921.80	8'300.00	8'300.00	6'829.00	6'829.00
4407		Zinsen langfristige Finanzanlagen	20'000.00	20'000.00	20'000.00	20'000.00	20'000.00	20'000.00
4409		Übrige Zinsen von Finanzvermögen	4'413.30	4'413.30	7'050.00	7'050.00	4'154.25	4'154.25
441		Realisierte Gewinne FV						
4411		Gewinn aus Verkäufen von Sachanlagen FV						

	Bezeichnung	Rechnung 2016		Budget 2016		Rechnung 2015	
		Aufwand	Ertrag	Aufwand	Ertrag	Aufwand	Ertrag
443	Liegenschaftenertrag FV		120'936.85		117'410.00		116'004.80
4430	Pacht- und Mietzinse Liegenschaften FV		120'936.85		117'410.00		116'004.80
445	Finanzertrag aus Darlehen und Beteiligungen des VV		14'677.50		730.00		694.35
4451	Erträge aus Beteiligungen VV		14'677.50		730.00		694.35
447	Liegenschaftsertrag VV		15'660.80		24'850.00		23'564.65
4470	Pacht- und Mietzinse Liegenschaften VV		13'000.00		22'450.00		21'345.70
4472	Vergütung für Benützungen Liegenschaften VV		330.00				360.00
4479	Übrige Erträge Liegenschaften VV		2'330.80		2'400.00		1'858.95
448	Erträge von gemieteten Liegenschaften		4'833.00		4'835.00		4'833.00
4480	Mietzinse von gemieteten Liegenschaften		4'833.00		4'835.00		4'833.00
45	Entnahmen aus Fonds und Spezialfinanzierungen		4'772.36		16'390.00		28'909.30
450	Entnahmen aus Fonds und Spezialfinanzierungen im FK		4'763.20		16'390.00		28'909.30
4500	Entnahmen aus Spezialfinanzierungen des FK				16'390.00		28'132.10
4501	Entnahmen aus Fonds des FK						777.20
4502	Entnahmen aus Legaten und Stiftungen des FK		4'763.20				
451	Entnahmen aus Fonds und Spezialfinanzierungen im EK		9.16				
4510	Entnahmen aus Spezialfinanzierungen des EK		9.16				
46	Transferertrag		1'375'421.56		1'315'160.00		1'297'755.40
461	Entschädigungen von Gemeinwesen		357'434.53		386'270.00		415'030.10
4611	Entschädigungen vom Kanton		75'418.35		75'920.00		117'803.90
4612	Entschädigungen von Gemeinden und -verbänden		282'016.18		310'350.00		297'226.20
462	Finanz- und Lastenausgleich		710'410.00		688'600.00		642'462.00
4621	Finanz- und Lastenausgleich vom Kanton		345'068.00		332'600.00		304'782.00
4622	Finanz- und Lastenausgleich von Gemeinden und -verbänden		365'342.00		356'000.00		337'680.00
463	Beiträge von Gemeinwesen und Dritten		258'369.53		239'690.00		238'891.50
4631	Beiträge vom Kanton		32'330.65		27'560.00		31'517.30

	Bezeichnung	Rechnung 2016		Budget 2016		Rechnung 2015	
		Aufwand	Ertrag	Aufwand	Ertrag	Aufwand	Ertrag
4632	Beiträge von Gemeinden und Gemeindeverbänden		154'649.40		151'550.00		150'225.45
4634	Beiträge von öffentlichen Unternehmungen		71'389.48		60'580.00		57'148.75
469	Verschiedener Transferertrag		49'207.50		600.00		1'371.80
4690	Übriger Transferertrag		48'747.70		300.00		1'000.00
4699	Rückverteilungen		459.80		300.00		371.80
47	Durchlaufende Beiträge		1'890.00		5'000.00		80'463.00
470	Durchlaufende Beiträge		1'890.00		5'000.00		80'463.00
4701	Durchlaufende Beiträge vom Kanton		1'890.00		5'000.00		80'463.00
48	Ausserordentlicher Ertrag		48'564.00		264'000.00		4'653.55
485	Ausserordentliche Entnahmen aus Fonds und Spezialfinan						
4850	Ausserordentliche Entnahmen aus Fonds und Spezialfinanz.						
489	Entnahmen aus Eigenkapital		48'564.00		264'000.00		4'653.55
4893	Entnahmen aus Vorfinanzierungen des EK		48'564.00		264'000.00		4'653.55
49	Interne Verrechnungen		156'715.30		319'600.00		288'328.00
490	Interne Verrechnung von Material- und Warenbezügen		600.00		600.00		600.00
4900	Interne Verrechnung von Material- und Warenbezügen		600.00		600.00		600.00
491	Interne Verrechnung von Dienstleistungen		99'548.90		96'670.00		98'453.20
4910	Interne Verrechnung von Dienstleistungen		99'548.90		96'670.00		98'453.20
492	Interne Verrechnung von Pachten, Mieten, Ben.-kosten		14'350.00		14'350.00		14'350.00
4920	Interne Verrechnung von Pachten, Mieten, Ben.-kosten		14'350.00		14'350.00		14'350.00
494	Interne Verrechnung von kalk. Zinsen und Finanzaufwand		42'216.40		48'580.00		53'947.50
4940	Interne Verrechnung von kalk. Zinsen und Finanzaufwand		42'216.40		48'580.00		53'947.50
495	Interne Verrechnung von plan- u. ausserplanm. Absch.				160'000.00		120'977.30
4950	Interne Verrechnung von plan- u. ausserplanm. Absch.				160'000.00		120'977.30

Bezeichnung	Rechnung 2016		Budget 2016		Rechnung 2015	
	Aufwand	Ertrag	Aufwand	Ertrag	Aufwand	Ertrag
9 Abschlusskonten	103'291.41		5'970.00	274'065.00	49'584.30	172'311.73
90 Abschluss Erfolgsrechnung	103'291.41		5'970.00	274'065.00	49'584.30	172'311.73
900 Abschluss Erfolgsrechnung	103'291.41		5'970.00	274'065.00	49'584.30	172'311.73
9000 Abschluss Erfolgsrechnung, Ertragsüberschuss	86'016.37					
9001 Abschluss Erfolgsrechnung, Aufwandüberschuss				270'755.00		172'311.73
9010 Abschluss Spezialfinanzierungen, Ertragsüberschuss	17'275.04		5'970.00		49'584.30	
9011 Abschluss Spezialfinanzierungen, Aufwandüberschuss				3'310.00		
Total	4'161'424.17	4'161'424.17	4'457'920.00	4'457'920.00	4'414'292.54	4'414'292.54

Bezeichnung	Rechnung 2016		Budget 2016		Rechnung 2015	
	Ausgaben	Einnahmen	Ausgaben	Einnahmen	Ausgaben	Einnahmen
0 Allgemeine Verwaltung					37'906.35	
02 Allgemeine Dienste					37'906.35	
029 Verwaltungseigenschaften, übriges					37'906.35	
0290 Verwaltungseigenschaften, übriges					37'906.35	
5030.01 Moos-Schopf: Dach + UmgebungGR 20.05.2015 / Fr. 40'500.-					15'599.35	
5040.01 Moos-Schopf: Dach + UmgebungGR 20.05.2015 / Fr. 40'500.-					22'307.00	
1 Öffentliche Ordnung und Sicherheit, Verteidigung			10'000.00		18'140.70	43'776.30
15 Feuerwehr					8'140.70	43'776.30
150 Feuerwehr					8'140.70	43'776.30
1500 Feuerwehr					8'140.70	43'776.30
5040.03 Baukredit Feuerwehrmagazin GV 24.06.2009 / 1'825'000.-					8'140.70	
6320.03 Feuerwehrmagazin: Anteil Oberlangenegg						3'256.30
6320.04 Feuerwehrmagazin: Anteil Oberlangenegg für Land						40'520.00
16 16 Verteidigung			10'000.00		10'000.00	
161 Militärische Verteidigung			10'000.00		10'000.00	
1616 Regionale Schiessanlage			10'000.00		10'000.00	
5620.01 ARA-Anschluss Wolfrichti GR 16.11.2010 / Fr. 10'000.-			10'000.00		10'000.00	
2 Bildung			18'304.85		246'402.90	
21 Obligatorische Schule			18'304.85		246'402.90	
212 Primarstufe						
2120 Primarstufe						
5060.01 UKV- + WLAN für Informatik Antrag der Schulkommission						

Bezeichnung	Rechnung 2016		Budget 2016		Rechnung 2015	
	Ausgaben	Einnahmen	Ausgaben	Einnahmen	Ausgaben	Einnahmen
217 Schulliegenschaften	18'304.85				246'402.90	
2170 Schulliegenschaften	18'304.85				246'402.90	
5000.01 Landerwerb Rasenplatz-Ersatz GV 06.06.2012/ Fr. 200'000.-					200'907.90	
5040.05 Eingangstüre ersetzen GR 19.08.2015 / Fr. 18'000.-	18'304.85					
5060.03 Wischmaschine GR 15.04.2015 / Fr. 45'500.-					45'495.00	
3 Kultur, Sport und Freizeit						
34 Sport und Freizeit						
341 Sport						
3412 Kunsteisbahn						
5550.01 788 Aktien Eisbahn O'l-egg GR 21.09.2016 / Fr. 34'672.-	94'000.00		143'500.00		179'205.65	10'000.00
6 Verkehr und Nachrichtenübermittlung						
61 Strassenverkehr	94'000.00		143'500.00		179'205.65	10'000.00
615 Gemeindestrassen	94'000.00		143'500.00		179'205.65	10'000.00
6150 Gemeindestrassen	94'000.00		143'500.00		179'205.65	10'000.00
5000.01 Gemeindestrassen			142'500.00		22'066.70	
5010.291 Sanierung Strassendamm Moos Nachkredit Belagseinbau					14'704.95	
5010.33 Strassenzustands-Analyse GR 17.12.2014 / Fr. 18'500.-						
5010.34 Erschliessung Bruch GR 18.06.2014 / Fr. 7'500.-			1'000.00			
5010.35 Bärenstütz-Sanierung GR 16.06.2015 / Fr. 57'000.-					30'000.00	
5010.36 Bruch div. Beläge sanieren GR 20.05.2015 / Fr. 15'000.-					8'976.00	
5010.37 Strassendurchlauf Lochmatt GR 20.05.2015 / Fr. 12'000.-					12'028.75	
5010.38 Unwetterschäden Kalchofen GR 20.04.2016 / Fr. 42'009.45					42'009.45	
5010.39 Pr. Erschl.Bruch Fortsetzung GR 10.02.2016 / Fr. 7'000.-					6'022.35	
5010.40 Sanierung Allmend/Lätteren GR 13.07.2016 / Fr. 49'000.-	47'000.00					
5010.41 Sanierung Allmend/Höchmatt GR 13.07.2016 / Fr. 49'000.-	47'000.00					
5010.44 Strassenbudget 2017 / Bruch belagen						

Bezeichnung	Rechnung 2016		Budget 2016		Rechnung 2015	
	Ausgaben	Einnahmen	Ausgaben	Einnahmen	Ausgaben	Einnahmen
5010.45 Strassenbudget 2017 / Rötzihubel Fahrspuren betoni						
5010.46 Strassenbudget 2017 / Ränder Chalchhofenstrasse					42'397.45	
5060.06 Pflug+Streuer zu Trakt.Fahmi GR 20.05.2015 / 39'800.-					1'000.00	10'000.00
5060.07 Pick-up-Fz. für Wegmeister						
5290.01 Teilnutzung Parzelle Nr. 50 GR 21.10.2015 / Fr. 1'000.-						
6060.06 Zaugg AG Rücknahme alter Pflug; GR 20.05.2015						
7 Umweltschutz und Raumordnung	33'686.60	32'954.00	31'700.00	31'700.00	45'943.00	45'943.00
72 Abwasserentsorgung	33'686.60	32'954.00	31'700.00	31'700.00	45'943.00	45'943.00
720 Abwasserentsorgung	33'686.60	32'954.00	31'700.00	31'700.00	45'943.00	45'943.00
7201 Abwasserbeseitigung (Gemeindebetrieb)	33'686.60	32'954.00	31'700.00	31'700.00	45'943.00	45'943.00
5032.09 Ersatz ARA-Pumpe Möösi GR 20.05.2015 / Fr. 8'000.-					7'690.20	
5032.10 Sanierung ARA-Lig. Lätteren GR 17.08.2016 / Fr. 15'000.-	13'000.00		5'000.00			
5032.11 Vorbereiten der Leitungsaufnahmen			5'000.00			
5292.071 GEP-Nachkredit GV 08.06.2005 / Fr. 40'000.-					1'978.55	
5620.01 Investitionsbeitrag ARA Thunersee	20'686.60		8'000.00		3'728.95	
5900.01 Einnahmenüberschuss der I.R.		32'954.00	13'700.00		32'545.30	
6300.07 Bundesbeiträge an G E P						15'793.00
6310.07 Kantonsbeiträge an G E P						30'150.00
6372.01 Abwasser-Anschlussgebühren				31'700.00		
8 Volkswirtschaft	25'404.55		160'000.00		501.50	
82 Forstwirtschaft	23'404.55		160'000.00		501.50	
820 Forstwirtschaft	23'404.55		160'000.00		501.50	
8207 Nichtbetrieb (Gemeindebetrieb)	23'404.55		160'000.00		501.50	
5050.01 Vorprojekt Schnitzelschopf GR 16.06.2015 / 5'000.-	6'365.50					
5050.02 Neubau Holzschnitzel-Schopf GV 02.12.2015 / 185'000.-	17'039.05					

Bezeichnung	Rechnung 2016		Budget 2016		Rechnung 2015	
	Ausgaben	Einnahmen	Ausgaben	Einnahmen	Ausgaben	Einnahmen
84 Tourismus	2'000.00					
840 Tourismus	2'000.00					
8400 Tourismus	2'000.00					
5550.01 Aktienkap.Erhöhung Skilift AG GR 16.03.2016 / 2'000.-	2'000.00					
9 Finanzen	58'454.00	196'896.00	18'000.00	331'500.00	111'148.55	539'529.35
96 Vermögens- und Schuldenverwaltung	25'500.00	25'500.00			43'974.55	43'974.55
963 Liegenschaften des Finanzvermögens	25'500.00	25'500.00			43'974.55	43'974.55
9630 Liegenschaften des Finanzvermögens Hänni 95 a+b					7'491.95	
5040.09 Miet- + Verkehrswertschatzung GR 18.06.2014 / Fr. 10'000.-					7'491.95	
9631 Liegenschaften des Finanzvermögens Kreuzweg	25'500.00	25'500.00			36'482.60	43'974.55
5040.01 Umbuchungen in Finanzvermögen	-12'854.35					
5040.08 Flachdachsanieierung Kreuzweg GR 17.09.2014 / Fr. 15'000.-					11'967.20	
5040.10 Sanierung 2-Zi-W/ig. Kreuzweg GR 17.12.2014 / Fr. 26'000.-					24'515.40	
5040.11 Wasserschaden Lieg. Kreuzweg GR 21.12.2016 / Fr. 39'000.-	38'354.35					
6350.11 Versicherungsleistung für Wasserschaden		25'500.00				
6900.01 Übertrag von der Investitionsrechnung ins Finanzvermögen						43'974.55
99 Nicht aufgeteilte Posten	32'954.00	171'396.00	18'000.00	331'500.00	67'174.00	495'554.80
999 Abschluss	32'954.00	171'396.00	18'000.00	331'500.00	67'174.00	495'554.80
9990 Abschluss	32'954.00	171'396.00	18'000.00	331'500.00	67'174.00	495'554.80
5900.01 Passivierte Einnahmen	32'954.00		18'000.00		67'174.00	
6900.01 Aktivierte Ausgaben		171'396.00		331'500.00		495'554.80
Total	229'850.00	229'850.00	363'200.00	363'200.00	639'248.65	639'248.65

Bezeichnung	Rechnung 2016		Budget 2016		Rechnung 2015	
	Ausgaben	Einnahmen	Ausgaben	Einnahmen	Ausgaben	Einnahmen
5 Investitionsausgaben	229'850.00		363'200.00		639'248.65	
50 Sachanlagen	174'209.40		313'500.00		522'821.85	
500 Grundstücke			142'500.00		200'907.90	
5000 Grundstücke			142'500.00		200'907.90	
501 Strassen / Verkehrswege	94'000.00		1'000.00		135'808.20	
5010 Strassen / Verkehrswege	94'000.00		1'000.00		135'808.20	
503 Tiefbauten	13'000.00		10'000.00		23'289.55	
5030 Übrige Tiefbauten allgemein					15'599.35	
5032 Tiefbauten Abwasserbeseitig.	13'000.00		10'000.00		7'690.20	
504 Hochbauten	43'804.85				74'422.25	
5040 Hochbauten	43'804.85				74'422.25	
505 Waldungen	23'404.55		160'000.00		501.50	
5050 Waldungen	23'404.55		160'000.00		501.50	
506 Mobilien					87'892.45	
5060 Mobilien					87'892.45	
52 Immaterielle Anlagen					2'978.55	
529 Übrige immaterielle Anlagen					2'978.55	
5290 Übrige immaterielle Anlagen					2'978.55	
55 Beteiligungen, Grundkapitalien	2'000.00					
555 Beteiligungen an privaten Unternehmungen	2'000.00					
5550 Beteiligungen an privaten Unternehmungen	2'000.00					
56 Investitionsbeiträge	20'686.60		18'000.00		13'728.95	
562 Investitionsbeiträge an Gemeinden und -verbände	20'686.60		18'000.00		13'728.95	
5620 Investitionsbeiträge an Gemeinden und -verbänden	20'686.60		18'000.00		13'728.95	

Bezeichnung	Rechnung 2016		Budget 2016		Rechnung 2015	
	Ausgaben	Einnahmen	Ausgaben	Einnahmen	Ausgaben	Einnahmen
59 Übertrag an Bilanz	32'954.00		31'700.00		99'719.30	
590 Passivierungen	32'954.00		31'700.00		99'719.30	
5900 Passivierte Einnahmen	32'954.00		31'700.00		99'719.30	
6 Investitionseinnahmen		229'850.00		363'200.00		639'248.65
60 Abgang von Sachanlagen						10'000.00
606 Abgang von Mobilien						10'000.00
6060 Abgang von Mobilien						10'000.00
63 Investitionsbeiträge		58'454.00		31'700.00		89'719.30
630 Investitionsbeiträge vom Bund		32'954.00				
6300 Investitionsbeiträge vom Bund		32'954.00				
631 Investitionsbeiträge vom Kanton						15'793.00
6310 Investitionsbeiträge vom Kanton						15'793.00
632 Investitionsbeiträge von Gemeinden und -verbänden						43'776.30
6320 Investitionsbeiträge von Gemeinden und -verbänden						43'776.30
635 Investitionsbeiträge von privaten Unternehmungen		25'500.00				
6350 Investitionsbeiträge von privaten Organisationen		25'500.00				
637 Investitionsbeiträge von privaten Haushalten				31'700.00		30'150.00
6370 Investitionsbeiträge von privaten Haushalten				31'700.00		30'150.00
69 Übertrag an Bilanz		171'396.00		331'500.00		539'529.35
690 Aktivierungen		171'396.00		331'500.00		539'529.35
6900 Aktivierte Ausgaben		171'396.00		331'500.00		539'529.35
Total	229'850.00	229'850.00	363'200.00	363'200.00	639'248.65	639'248.65